

FL Panhandle Lidar Project

Report Produced for U.S. Geological Survey

USGS Contract: G16PC00020

Task Order: G140G0218F0145

Report Date: 06/01/2019

SUBMITTED BY:

Dewberry

1000 North Ashley Drive Suite 801
Tampa, FL 33602
813.225.1325

SUBMITTED TO:

U.S. Geological Survey

1400 Independence Road
Rolla, MO 65401
573.308.3810

Table of Contents

Executive Summary	4
The Project Team.....	4
Survey Area.....	4
Date of Survey.....	4
Coordinate Reference System	4
Lidar Vertical Accuracy	5
Project Deliverables.....	5
Project Tiling Footprint.....	6
Lidar Acquisition Report	9
Lidar Acquisition Details.....	10
Lidar System Parameters	10
Acquisition Status Report and Flightlines	11
Lidar Control	12
Airborn GPS Kinematic	13
Generation and Calibration of Laser Points (raw data)	13
Boresight and Relative accuracy.....	14
Preliminary Vertical Accuracy Assessment.....	16
Lidar Processing & Qualitative Assessment	17
Initial Processing.....	17
Final Swath Vertical Accuracy Assessment.....	17
Inter-Swath (Between Swath) Relative Accuracy	18
Intra-Swath (Within a Single Swath) Relative Accuracy	20
Horizontal Alignment	23
Point Density and Spatial Distribution.....	24
Data Classification and Editing.....	26
Lidar Qualitative Assessment	27
Visual Review	28
Data Voids	28
Artifacts	28
Bridge Removal Artifacts	30
Culverts and Bridges	32
Dams	34
Dirt Mounds.....	34
Elevation Change Within Breaklines	35
LAS tiles with no LiDAR points	36

Marsh Areas	38
Low NIR Reflectivity	39
Formatting.....	39
Derivative Lidar Products.....	40
Low Confidence Polygons.....	40
Lidar Positional Accuracy	41
Background.....	41
Survey Vertical Accuracy Checkpoints	41
Vertical Accuracy Test Procedures	49
NVA	49
VVA	49
Vertical Accuracy Results	49
Horizontal Accuracy Test Procedures	52
Horizontal Accuracy Results	53
Breakline Production & Qualitative Assessment Report.....	54
Breakline Production Methodology	54
Breakline Qualitative Assessment	54
Breakline Checklist.....	55
Data Dictionary	56
Horizontal and Vertical Datum.....	56
Coordinate System and Projection.....	56
Inland Streams and Rivers.....	56
Feature Definition	57
Inland Ponds and Lakes.....	58
Tidal Waters	59
Bridge Saddle Breaklines	60
DEM Production & Qualitative Assessment.....	61
DEM Production Methodology	61
DEM Qualitative Assessment	63
DEM Vertical Accuracy Results.....	64
DEM Checklist.....	66
Appendix C: Complete List of Delivered Tiles.....	68

Executive Summary

The primary purpose of this project is to support the NFWMD water resource planning, flood control and the FEMA Risk MAP program.

The lidar data were processed and classified according to project specifications. Detailed breaklines and bare-earth Digital Elevation Models (DEMs) were produced for the project area. Data was formatted according to tiles with each tile covering an area of 1000m by 1000m. The project started at 6999 sq. miles of the central panhandle in Florida but due to airspace restrictions for the southern 1/2 of the AOI-1 over Eglin AFB so the western area was reduced by 1049 sq. miles. A total of 16801 tiles were produced for the project encompassing an area of approximately 5953 sq. miles.

THE PROJECT TEAM

Dewberry served as the prime contractor for the project. In addition to project management, Dewberry was responsible for LAS classification, all lidar products, breakline production, Digital Elevation Model (DEM) production, and quality assurance.

Dewberry's Frederick C. Rankin completed ground surveying for the project and delivered surveyed checkpoints. His task was to acquire surveyed checkpoints for the project to use in independent testing of the vertical accuracy of the lidar-derived surface model. He also verified the GPS base station coordinates used during lidar data acquisition to ensure that the base station coordinates were accurate. Please see Appendix B of the "FL Panhandle Acquisition Control Report" to see a list of the ground control points collected for this project. Additionally, please see Appendix A of the "FL Panhandle Checkpoints Survey Report" to see a list of the checkpoints collected for this project.

Airborne Imaging completed lidar data acquisition and data calibration for the project area.

SURVEY AREA

The project area addressed by this report falls within the Florida counties of Calhoun, Covington, Decatur, Dixie, Escambia, Franklin, Gadsden, Geneva, Grady, Gulf, Holmes, Houston, Jackson, Jefferson, Lafayette, Leon, Liberty, Madison, Okaloosa, Santa Rose, Seminole, Taylor, Thomas, Wakulla, Walton, and Washington.

DATE OF SURVEY

The lidar aerial acquisition was conducted from March 31st, 2018 and May 10th, 2018.

COORDINATE REFERENCE SYSTEM

Data produced for the project were delivered in the following reference system.

Horizontal Datum: The horizontal datum for the project is North American Datum of 1983 Contiguous USA Albers (NAD 83 (2011))

Vertical Datum: The Vertical datum for the project is North American Vertical Datum of 1988 (NAVD88)

Coordinate System: Conus Albers

Units: Horizontal units are in meters, Vertical units are in meters.

Geoid Model: Geoid12B (Geoid 12B was used to convert ellipsoid heights to orthometric heights).

LIDAR VERTICAL ACCURACY

For the FL_Panhandle Lidar Project, the tested RMSE_z of the classified lidar data for checkpoints in non-vegetated terrain equaled **6.7 cm** compared with the 10 cm specification; and the NVA of the classified lidar data computed using RMSE_z x 1.9600 was equal to **13.2 cm**, compared with the 19.6 cm specification.

For the FL_Panhandle Lidar Project, the tested VVA of the classified lidar data computed using the 95th percentile was equal to **15.1 cm**, compared with the 30 cm specification.

Additional accuracy information and statistics for the classified lidar data, raw swath data, and bare earth DEM data are found in the following sections of this report.

PROJECT DELIVERABLES

The deliverables for the project are listed below.

1. Classified Point Cloud Data (Tiled)
2. Bare Earth Surface (Raster DEM – IMG Format)
3. Intensity Images (8-bit gray scale, tiled, GeoTIFF format)
4. Breakline Data (File GDB)
5. Independent Survey Checkpoint Data (Report, Photos, & Points)
6. Calibration Points
7. Low Confidence Polygons
8. Metadata
9. Project Report (Acquisition, Processing, QC)
10. Project Extents, Including a shapefile derived from the lidar deliverable
11. Interswath and Intraswath Precision

PROJECT TILING FOOTPRINT

Sixteen thousand eight hundred one (16801) tiles were delivered for the project. Each tile's extent is 1,000 meters by 1,000 meters (see Appendix C for a complete listing of delivered tiles).

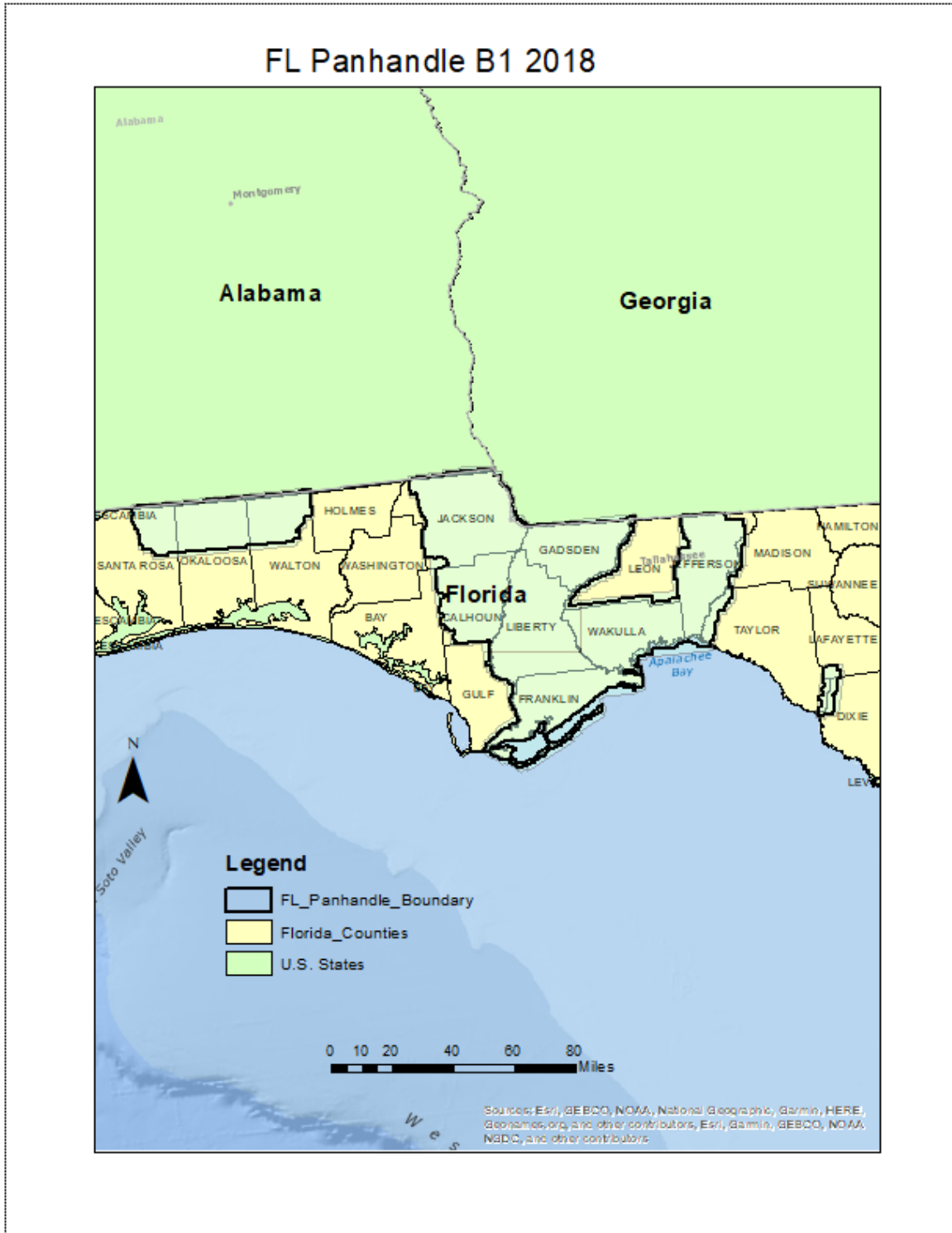

Figure 1 - Project Map

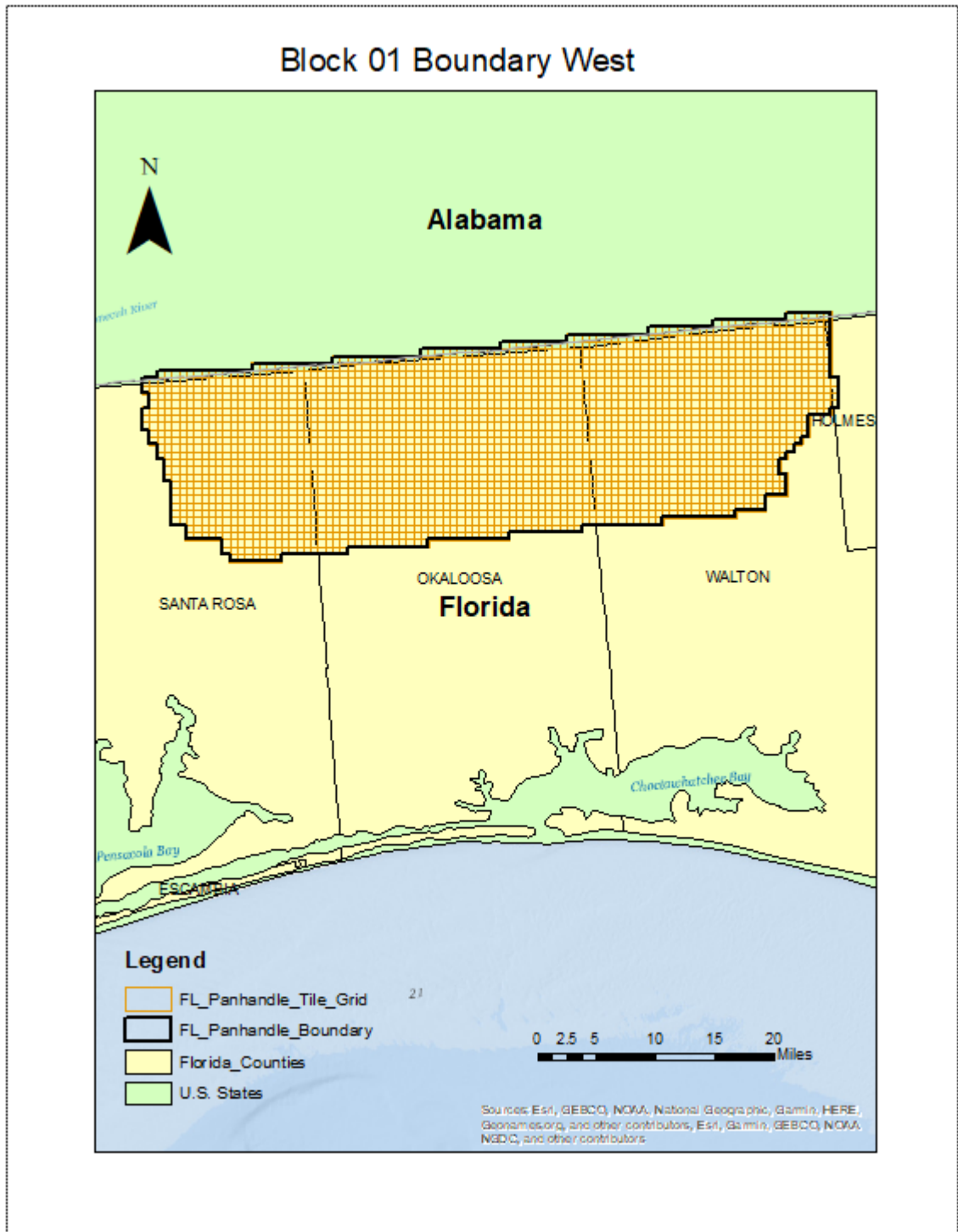

Figure 2 - Project Map
First Part of Block 01

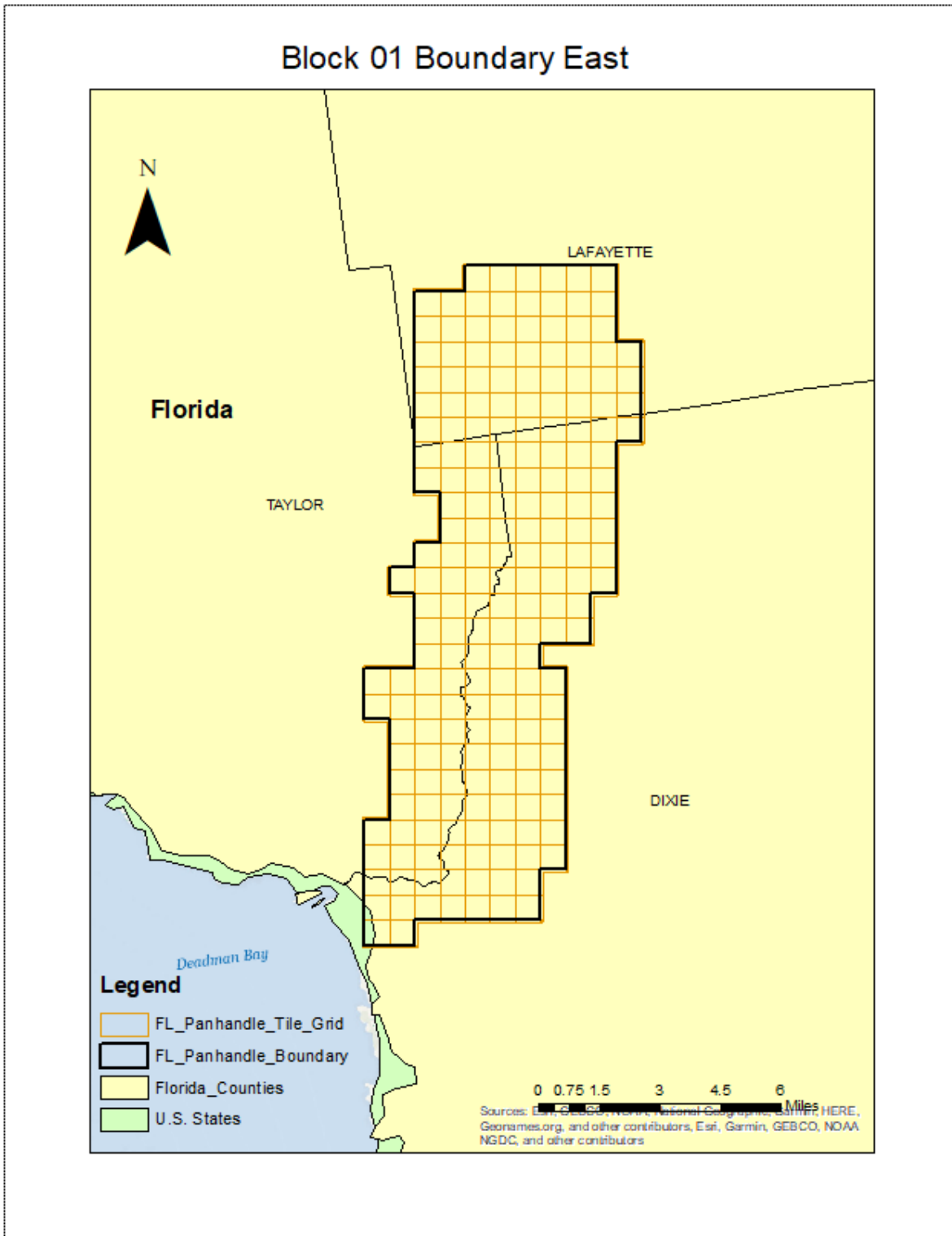

Figure 3 – Project Map
Second Part of Block 01

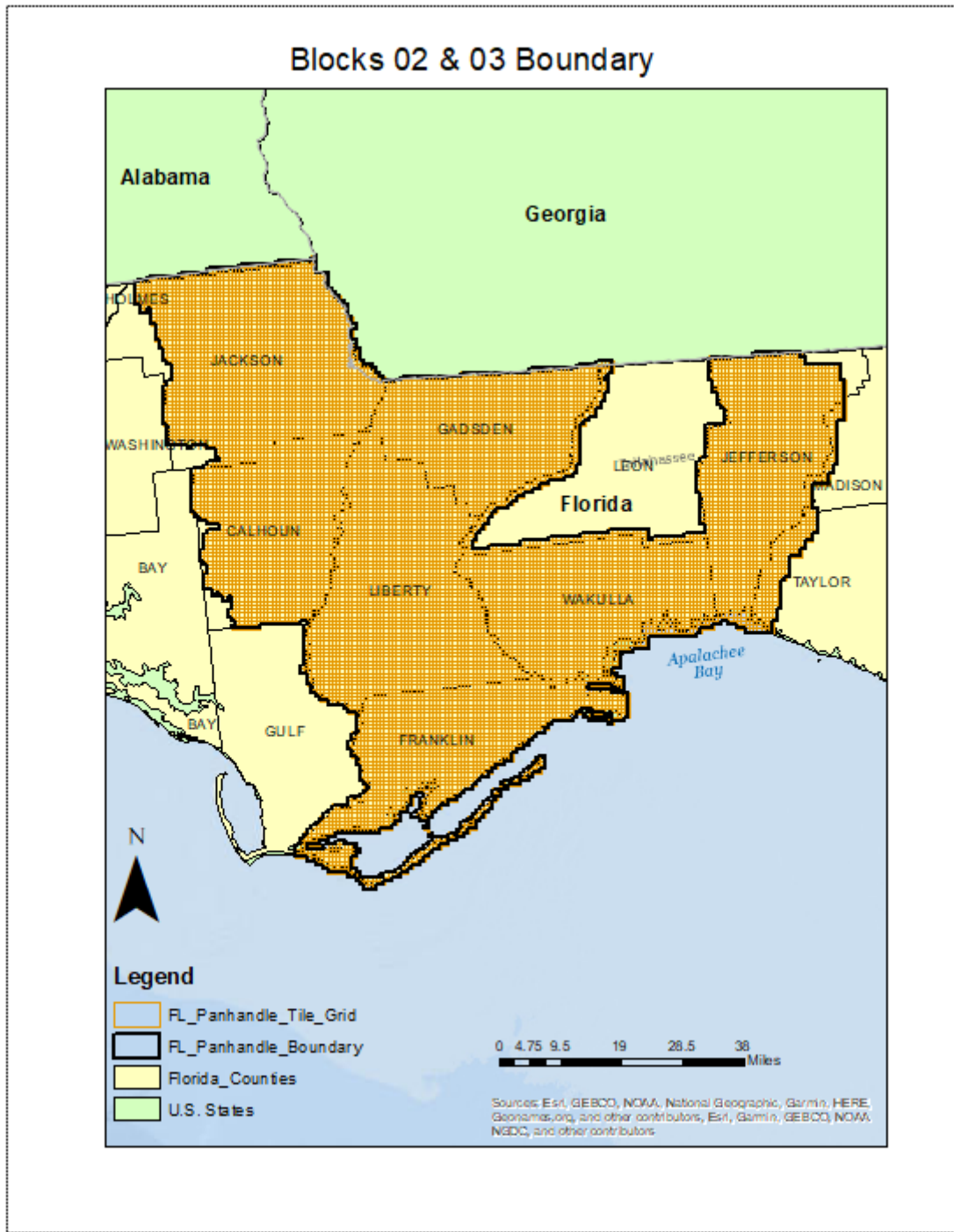

Figure 4 - Project Map
Block 02 and Block 03

Lidar Acquisition Report

Dewberry elected to subcontract the lidar acquisition and calibration activities to Airborne Imaging. Airborne Imaging was responsible for providing lidar acquisition, calibration and delivery of lidar data files to Dewberry.

Dewberry received calibrated swath data from Airborne Imaging Inc. on May 22, June 26th and July 11, 2018.

LIDAR ACQUISITION DETAILS

Airborne Imaging initially planned 275 passes for the project area as a series of parallel flight lines with cross flight lines for the purposes of quality control. On May 04 many of the lines within AOI-3 were reoriented from north-south to east-west because of continuous cloud formation along the coast, thus allowing full lines to be flown as opposed to partial lines. The revision resulted in total 302 lines, however because of airspace access restrictions over the Eglin Air Force Base only 268 lines of the 302 were flown. The flight plan included zigzag flight line collection as a result of the inherent IMU drift associated with all IMU systems. In order to reduce any margin for error in the flight plan, Airborne Imaging Inc. followed FEMA's Appendix A "guidelines" for flight planning and, at a minimum, includes the following criteria:

- A digital flight line layout using LEICA MISSION PRO flight design software for direct integration into the aircraft flight navigation system.
- Planned flight lines; flight line numbers; and coverage area.
- Lidar coverage extended by a predetermined margin beyond all project borders to ensure necessary over-edge coverage appropriate for specific task order deliverables.
- Local restrictions related to air space and any controlled areas have been investigated so that required permissions can be obtained in a timely manner with respect to schedule. Additionally, Airborne Imaging will file our flight plans as required by local Air Traffic Control (ATC) prior to each mission.

Airborne Imaging monitored weather and atmospheric conditions and conducted lidar missions only when no conditions exist below the sensor that will affect the collection of data. These conditions include leaf-off for hardwoods, no snow, rain, fog, smoke, mist and low clouds. Lidar systems are active sensors, not requiring light, thus missions may be conducted during night hours when weather restrictions do not prevent collection. Airborne Imaging accesses reliable weather sites and indicators (webcams) to establish the highest probability for successful collection in order to position our sensor to maximize successful data acquisition.

Within 72-hours prior to the planned day(s) of acquisition, Airborne Imaging closely monitored the weather, checking all sources for forecasts at least twice daily. As soon as weather conditions were conducive to acquisition, our aircraft mobilized to the project site to begin data collection. Once on site, the acquisition team took responsibility for weather analysis.

Airborne Imaging lidar sensors are calibrated at a designated site located at Red Deer, Alberta, Canada or St. Hubert, Quebec, Canada and are periodically checked and adjusted to minimize corrections at project sites.

LIDAR SYSTEM PARAMETERS

Airborne Imaging operated a Piper PA-31 Navajo (Tail # C-GMEC, and # C-GKSX) outfitted with a Riegl VQ-1560i lidar system during the collection of the study area. Table 1 illustrates Airborne Imaging system parameters for lidar acquisition on this project.

Item	Parameter
System	Riegl VQ-1560i
Altitude (AGL meters)	1600
Approx. Flight Speed (knots)	160
Scanner Pulse Rate (kHz)	2000
Scan Frequency (hz)	375
Pulse Duration of the Scanner (microseconds)	3ns FWHM (0.003 us)
Pulse Width of the Scanner (m)	0.9m FWHM
Swath width (m)	1848
Central Wavelength of the Sensor Laser (nanometers)	1064
Did the Sensor Operate with Multiple Pulses in The Air? (yes/no)	Yes
Beam Divergence (milliradians)	0.25
Nominal Swath Width on the Ground (m)	1793
Swath Overlap (%)	30
Total Sensor Scan Angle (degree)	60
Computed Down Track spacing (m) per beam	0.67
Computed Cross Track Spacing (m) per beam	0.67
Nominal Pulse Spacing (single swath), (m)	0.7
Nominal Pulse Density (single swath) (ppsm), (m)	2
Aggregate NPS (m) (if ANPS was designed to be met through single coverage, ANPS and NPS will be equal)	0.7
Aggregate NPD (m) (if ANPD was designed to be met through single coverage, ANPD and NPD will be equal)	2
Maximum Number of Returns per Pulse	7+

Table 1: Airborne Imaging lidar system parameters

ACQUISITION STATUS REPORT AND FLIGHTLINES

Upon notification to proceed, the flight crew loaded the flight plans and validated the flight parameters. The Acquisition Manager contacted air traffic control and coordinated flight pattern requirements. Lidar acquisition began immediately upon notification that control base stations were in place. During flight operations, the flight crew monitored weather and atmospheric conditions. Lidar missions were flown only when no condition existed below the sensor that would affect the collection of data. The pilot constantly monitored the aircraft course, position, pitch, roll, and yaw of the aircraft. The sensor operator monitored the sensor, the status of PDOPs, and performed the first Q/C review during acquisition. The flight crew constantly reviewed weather and cloud locations. Any flight lines impacted by unfavorable conditions were marked as invalid and re-flown immediately or at an optimal time.

Figure 5 shows the combined trajectory of the flightlines.

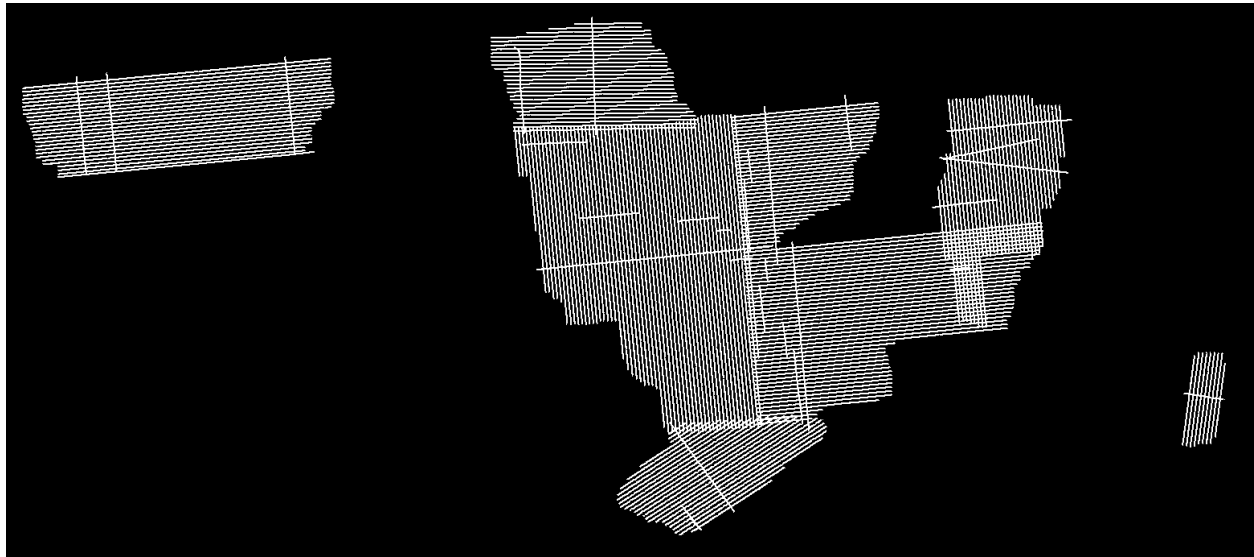

Figure 5: Trajectories as flown by Airborne Imaging Inc.

LIDAR CONTROL

Sixteen Florida DOT permanent Reference Network (FPRN) stations, five existing NGS monuments, and nine newly established base stations (B160 to B192 to B196) were used as control for the LiDAR acquisition and ground control surveys for the FL Panhandle lidar project area. The coordinates of all used base stations are provided in the table below. Also, additional temporary points were set for ground control validation points. All control and calibration points are also provided in shapefile format as part of the final deliverables.

Name	NAD83 UTM16		Ellipsoid Ht (NAD83(2011), m)	Orthometric Ht (NAVD88 Geoid12B, m)
	Easting X (m)	Northing Y (m)		
ALEB	364283.206	4013695.117	99.079	127.349
AS0886	322661.737	4041480.164	89.204	117.29
B160	358138.885	3943017.011	120.538	148.68
B161	321799.245	4004728.178	66.846	95.1
B162	277085.155	4013099.338	57.119	85.464
B163	342507.455	3938330.008	112.902	141.126
B192	275418.935	3948186.051	70.466	98.04
B193	350043.139	3988091.35	83.732	112.031
B194	294130.923	3986069.832	54.358	82.555
B195	335934.993	3937739.075	92.256	120.488
B196	296988.118	3935296.197	88.493	116.332
BE3768	367258.815	4040593.274	118.189	146.588
BG0447	297714.873	4001464.885	95.563	123.868
BG1452	326247.099	3945762.593	92.437	120.634
BG5044	274354.743	3987588.238	51.867	80.1
CRST	322076.246	4028129.628	66.985	95.23 0
DSTN	552012.702	3361973.218	-17.972	9.442

FLBF	894830.903	3321604.817	-13.265	14.622
FLBY	633393.903	3413226.79	7.452	35.289
FLCB	722678.147	3303573.946	-19.622	7.582
FUL	762163.707	3386207.156	37.251	65.007
FUO	665234.964	3299318.891	-19.483	7.747
FLMD	857990.859	3366119.857	0.118	28.15
FLMR	663218.544	3406291.235	41.831	69.914
PCLA	481818.038	3370773.34	3.366	30.786
PNMA	627713.83	3343284.269	-15.02	12.764
PRRY	830211.13	3332358.167	-12.953	14.815
SNED	693010.469	3391249.832	25.87	54.199
TALH	754047.178	3365692.073	-5.845	21.909
XCTY	876890.038	3284233.481	-13.819	13.925

Table 2 – Base stations used to control lidar acquisition

AIRBORNE GPS KINEMATIC

Airborne GPS data was processed using the PosPac MMS software suite and Novatel’s GrafNav software. Flights were flown with a minimum of 6 satellites in view (13° above the horizon) and with a PDOP of better than 4. Distances from base station to aircraft were kept to a maximum of 50 km.

For all flights, the GPS data can be classified as excellent, with GPS residuals of 3 cm average or better but no larger than 10 cm being recorded.

GPS processing reports for each mission are included in the LidarAcquisition and CalibrationReport, which is included in the Reports folder in Deliverables. .

GENERATION AND CALIBRATION OF LASER POINTS (RAW DATA)

The initial step of calibration is to verify availability and status of all needed GPS and Laser data against field notes and compile any data if not complete.

Subsequently the mission points are output using Riegl’s RiProcess, initially with default values calibrated for the system. The initial point generation for each mission calibration is verified within Microstation/Terrascan for calibration errors. If a calibration error greater than specification is observed within the mission, the roll, pitch and scanner scale corrections that need to be applied are calculated. The missions with the new calibration values are regenerated and validated internally once again to ensure quality.

Data collected by the lidar unit is reviewed for completeness, acceptable density and to make sure all data is captured without errors or corrupted values. In addition, all GPS, aircraft trajectory, mission information, and ground control files are reviewed and logged into a database.

On a project level, a supplementary coverage check is carried out to ensure no data voids unreported by Field Operations are present.

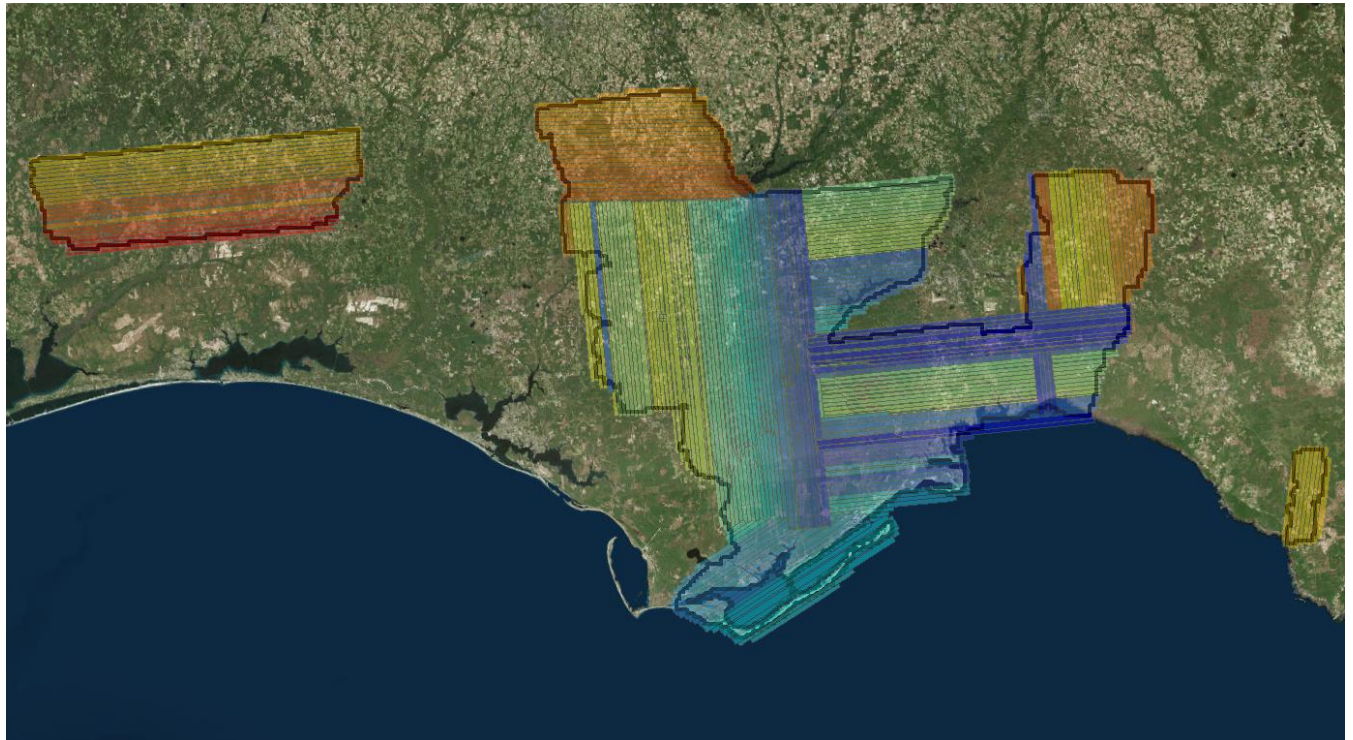

Figure 6 – Lidar swath output showing complete coverage.

BORESIGHT AND RELATIVE ACCURACY

The initial points for each mission calibration are inspected for flight line errors, flight line overlap, slivers or gaps in the data, point data minimums, or issues with the lidar unit or GPS. Roll, pitch and scanner scale are optimized during the calibration process until the relative accuracy is met.

Relative accuracy and internal quality are checked using at least 3 regularly spaced QC blocks in which points from all lines are loaded and inspected. Vertical differences between ground surfaces of each line are displayed. Color scale is adjusted so that errors greater than the specifications are flagged. Cross sections are visually inspected across each block to validate point to point, flight line to flight line and mission to mission agreement.

For this project the specifications used are as follow:
Relative accuracy ≤ 6 cm maximum difference within individual swaths and ≤ 8 cm RMSDz
between adjacent and overlapping swaths.

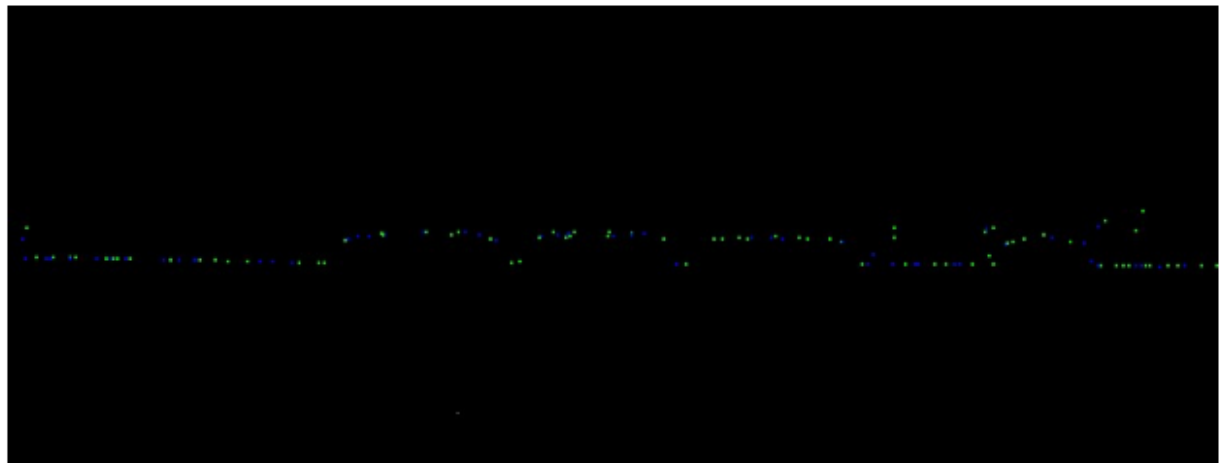
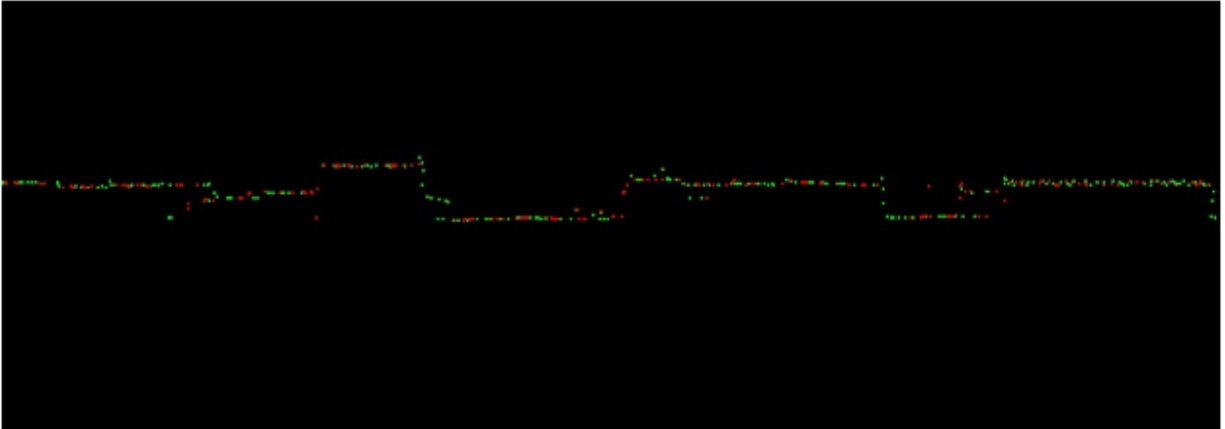

Figure 7 – Profile views showing correct roll and pitch adjustments.

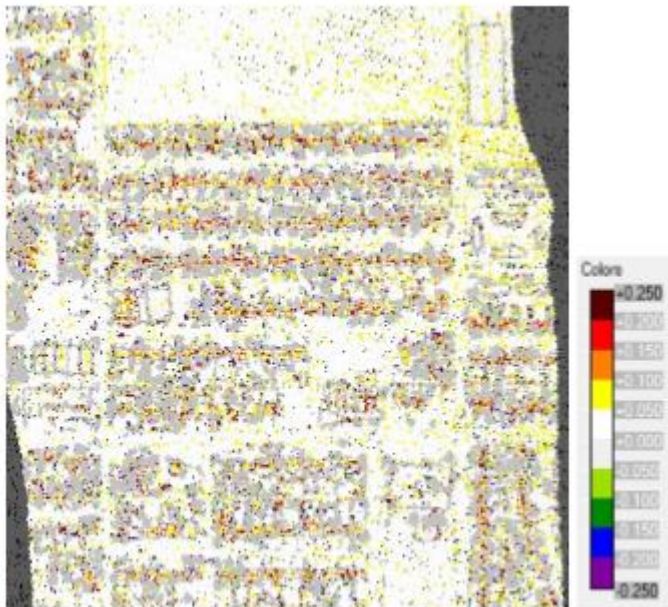

Figure 8 – QC block colored by distance to ensure accuracy at swath edges.

A different set of QC blocks are generated for final review after all transformations have been applied.

PRELIMINARY VERTICAL ACCURACY ASSESSMENT

A preliminary $RMSE_z$ error check is performed by Airborne Imaging at this stage of the project life cycle in the raw lidar dataset against GPS static and kinematic data and compared to $RMSE_z$ project specifications. The lidar data is examined in non-vegetated, flat areas away from breaks. Lidar ground points for each flight line generated by an automatic classification routine are used.

Prior to delivery to Dewberry, the elevation data was verified internally to ensure it met Non-vegetated Vertical Accuracy (NVA) requirements ($RMSE_z \leq 10$ cm and $Accuracy_z$ at the 95% confidence level ≤ 19.6 cm) when compared to static and kinematic GPS checkpoints. Below is a summary for the test:

The calibrated FL Panhandle LiDAR dataset was tested to 0.086 m vertical accuracy at 95% confidence level based on $RMSE_z$ (0.44 m x 1.9600) when compared to 15000 GNSS kinematic check points collected on roads within the area.

The following are the final statistics for the GPS static checkpoints used by Airborne Imaging to internally verify vertical accuracy.

100 % of Totals	# of Points	$RMSE_z$ (m) NVA Spec=0.1 m	NVA at 95% Spec=0.196 m	Mean (m)	Std Dev (m)	Min (m)	Max (m)
Non-Vegetated Terrain	15470	0.044	0.086	0.001	0.044	-0.025	0.237

Table 3 – Kinematic GNSS Vertical Accuracy Results

Overall the calibrated lidar data products collected by Airborne Imaging meet or exceed the requirements set out in the Statement of Work. The quality control requirements of Airborne Imaging quality management program were adhered to throughout the acquisition stage for this project to ensure product quality.

Lidar Processing & Qualitative Assessment

INITIAL PROCESSING

Once Dewberry receives the calibrated swath data from the acquisition provider, Dewberry performs several validations on the dataset prior to starting full-scale production on the project. These validations include vertical accuracy of the swath data, inter-swath (between swath) relative accuracy validation, intra-swath (within a single swath) relative accuracy validation, verification of horizontal alignment between swaths, and confirmation of point density and spatial distribution. This initial assessment allows Dewberry to determine if the data are suitable for full-scale production. Addressing issues at this stage allows the data to be corrected while imposing the least disruption possible on the overall production workflow and overall schedule.

Final Swath Vertical Accuracy Assessment

Once Dewberry received the calibrated swath data from Airborne Imaging Inc., Dewberry tested the vertical accuracy of the non-vegetated terrain swath data prior to additional processing. Dewberry tested the vertical accuracy of the swath data using the one hundred twenty eight non-vegetated (open terrain and urban) independent survey check points. The vertical accuracy is tested by comparing survey checkpoints in non-vegetated terrain to a triangulated irregular network (TIN) that is created from the raw swath points. Only checkpoints in non-vegetated terrain can be tested against raw swath data because the data has not undergone classification techniques to remove vegetation, buildings, and other artifacts from the ground surface. Checkpoints are always compared to interpolated surfaces from the lidar point cloud because it is unlikely that a survey checkpoint will be located at the location of a discrete lidar point. Dewberry typically uses LP360 software to test the swath lidar vertical accuracy, Terrascan software to test the classified lidar vertical accuracy, and Esri ArcMap to test the DEM vertical accuracy so that three different software programs are used to validate the vertical accuracy for each project. Project specifications require a NVA of 19.6 cm based on the $RMSE_z$ (10 cm) x 1.96. The dataset for the FL Panhandle Lidar Project satisfies this criteria. This raw lidar swath data set was tested to meet ASPRS Positional Accuracy Standards for Digital Geospatial Data (2014) for a 10 cm $RMSE_z$ Vertical Accuracy Class. Actual NVA accuracy was found to be $RMSE_z = 6.5$ cm, equating to +/- 18 cm at 95% confidence level. The table below shows all calculated statistics for the raw swath data.

100 % of Totals	# of Points	$RMSE_z$ NVA Spec=0.10 m	NVA –Non-vegetated Vertical Accuracy ($RMSE_z$ x 1.9600) Spec=0.196 m	Mean (m)	Median (m)	Skew	Std Dev (m)	Min (m)	Max (m)	Kurtosis
Non-Vegetated Terrain	131	0.065	0.127	0-.035	-0.042	0.695	0.055	-0.194	0.150	1.684

Table 4: NVA at 95% Confidence Level for Raw Swaths

Inter-Swath (Between Swath) Relative Accuracy

Dewberry verified inter-swath or between swath relative accuracy of the dataset by creating Delta-Z (DZ) orthos. According to the SOW, USGS Lidar Base Specifications v1.2, and ASPRS Positional Accuracy Standards for Digital Geospatial Data, 10 cm Vertical Accuracy Class or QL2 data must meet inter-swath relative accuracy of 8 cm RMSDz or less with maximum differences less than 16 cm. These measurements are to be taken in non-vegetated and flat open terrain using single or only returns from all classes. Measurements are calculated in the DZ orthos on 1-meter pixels or cell sizes. Areas in the dataset where overlapping flight lines are within 8 cm of each other within each pixel are colored green, areas in the dataset where overlapping flight lines have elevation differences in each pixel between 8 cm to 16 cm are colored yellow, and areas in the dataset where overlapping flight lines have elevation differences in each pixel greater than 16 cm are colored red. Pixels that do not contain points from overlapping flight lines are colored according to their intensity values. Areas of vegetation and steep slopes (slopes with 16 cm or more of valid elevation change across 1 linear meter) are expected to appear yellow or red in the DZ orthos. If the project area is heavily vegetated, Dewberry may also create DZ Orthos from the initial ground classification only, while keeping all other parameters consistent. This allows Dewberry to review the ground classification relative accuracy beneath vegetation and to ensure flight line ridges or other issues do not exist in the final classified data.

Flat, open areas are expected to be green in the DZ orthos. Large or continuous sections of yellow or red pixels can indicate the data was not calibrated correctly or that there were issues during acquisition that could affect the usability of the data, especially when these yellow/red sections follow the flight lines and not the terrain or areas of vegetation. The DZ orthos for FL Panhandle LiDAR project are shown in the figure below; this project meets inter-swath relative accuracy specifications.



Figure 9– Single return DZ Orthos for the FL Panhandle LiDAR project. Inter-swath relative accuracy passes specifications.

In addition to the visual qualitative review of interswath values, the Lidar Base Specification 1.3 also outlines specific testing procedures and deliverables to verify that this data is within specification. The specification defines that non-vegetated areas of overlap, with slopes less than 10 degrees are tested and reported as a polygon feature. This polygon deliverable should contain the minimum, maximum, and RMSDz of the differences in the sample polygon area.

Dewberry has developed a relatively robust process for generating these interswath polygons across the entire dataset. The current specification does not implicitly state the amount of areas to be tested. By creating test polygons for all overlap areas, the resulting assessment is as detailed as possible. The test areas are generated such that they are not in vegetated areas, and in slopes under 10 degrees. The generated polygons are then attributed with the min/max/RMSDz statistics. Polygons that intersect large waterbodies are removed from the final results, as these are not reliable test locations.

The result of the process is a shapefile of test polygons with their test values, distributed in all of the overlapping areas across the project area. These polygons are then reviewed for any systematic interswath errors that should be considered of concern.

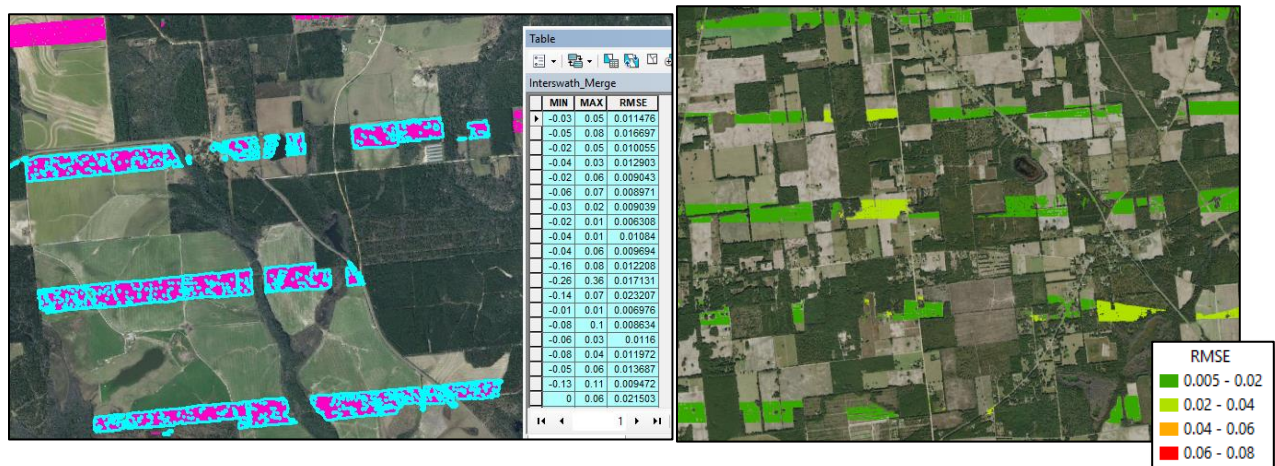

Figure 10 – Left: Interswath polygons and example statistics. Right: Interswath polygons colored by RMSDz values

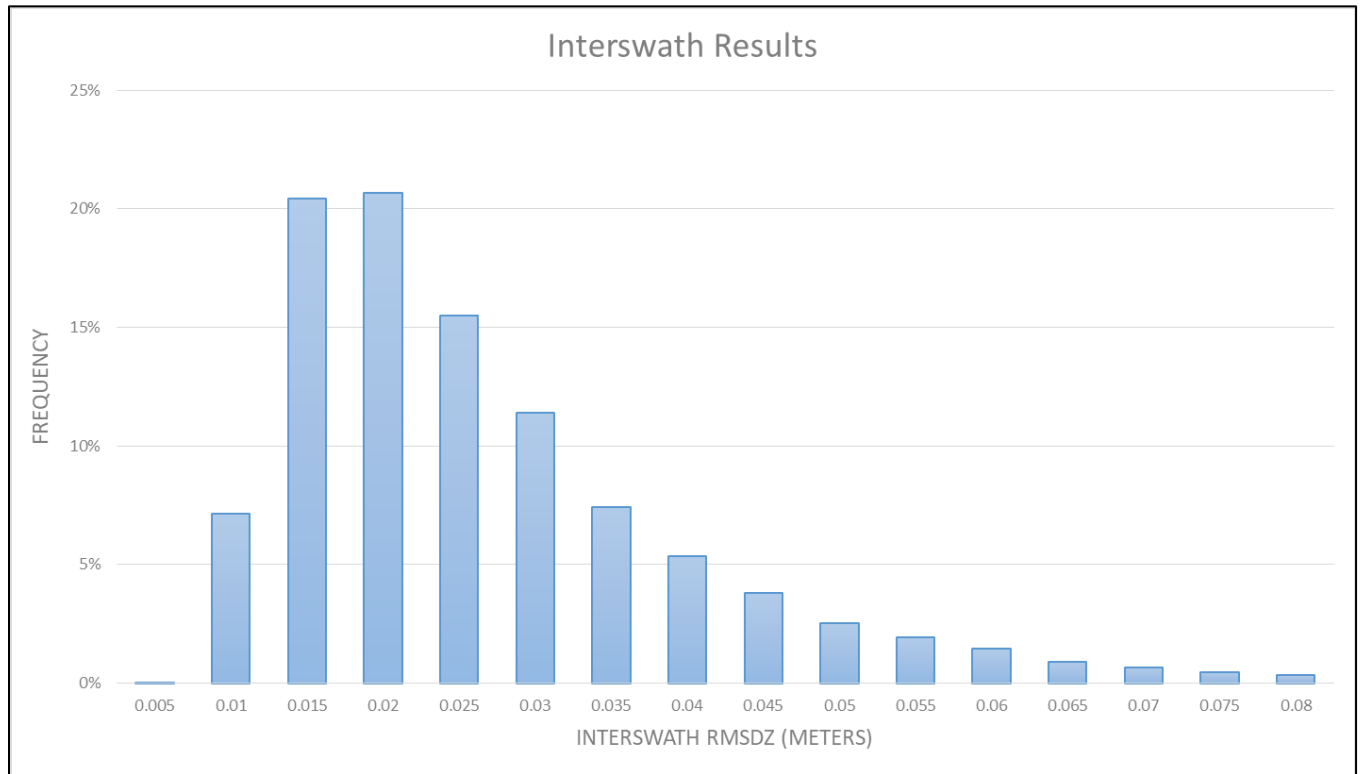

Figure 11 – Statistical results of interswath testing

Intra-Swath (Within a Single Swath) Relative Accuracy

Dewberry verifies the intra-swath or within swath relative accuracy by using Quick Terrain Modeler (QTM) scripting and visual reviews. QTM scripting is used to calculate the maximum difference of all points within each 1-meter pixel/cell size of each swath. Dewberry analysts then identify planar surfaces acceptable for repeatability testing and analysts review the QTM results in those areas. According to the SOW, USGS Lidar Base Specifications v1.2, and ASPRS Positional Accuracy Standards for Digital Geospatial Data, 10 cm Vertical Accuracy Class or QL2 data must meet intra-swath relative accuracy of 6 cm maximum difference or less. The image below shows two examples of the intra-swath relative accuracy of FL Panhandle LiDAR project; this project meets intra-swath relative accuracy specifications.

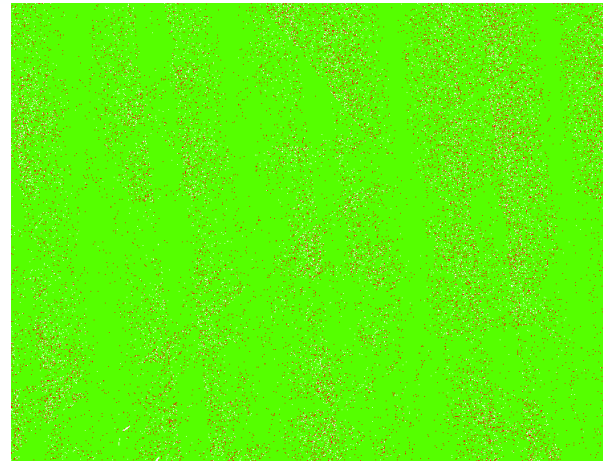
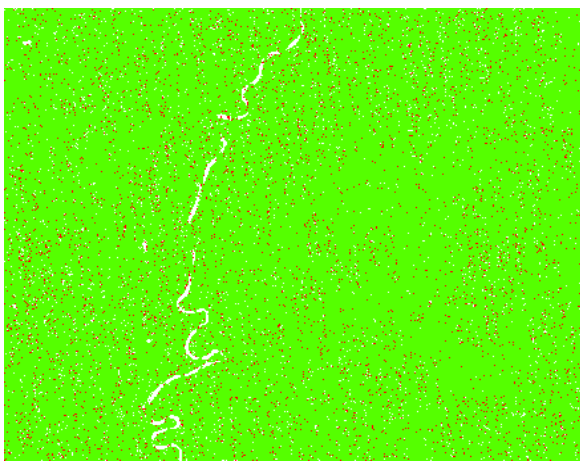
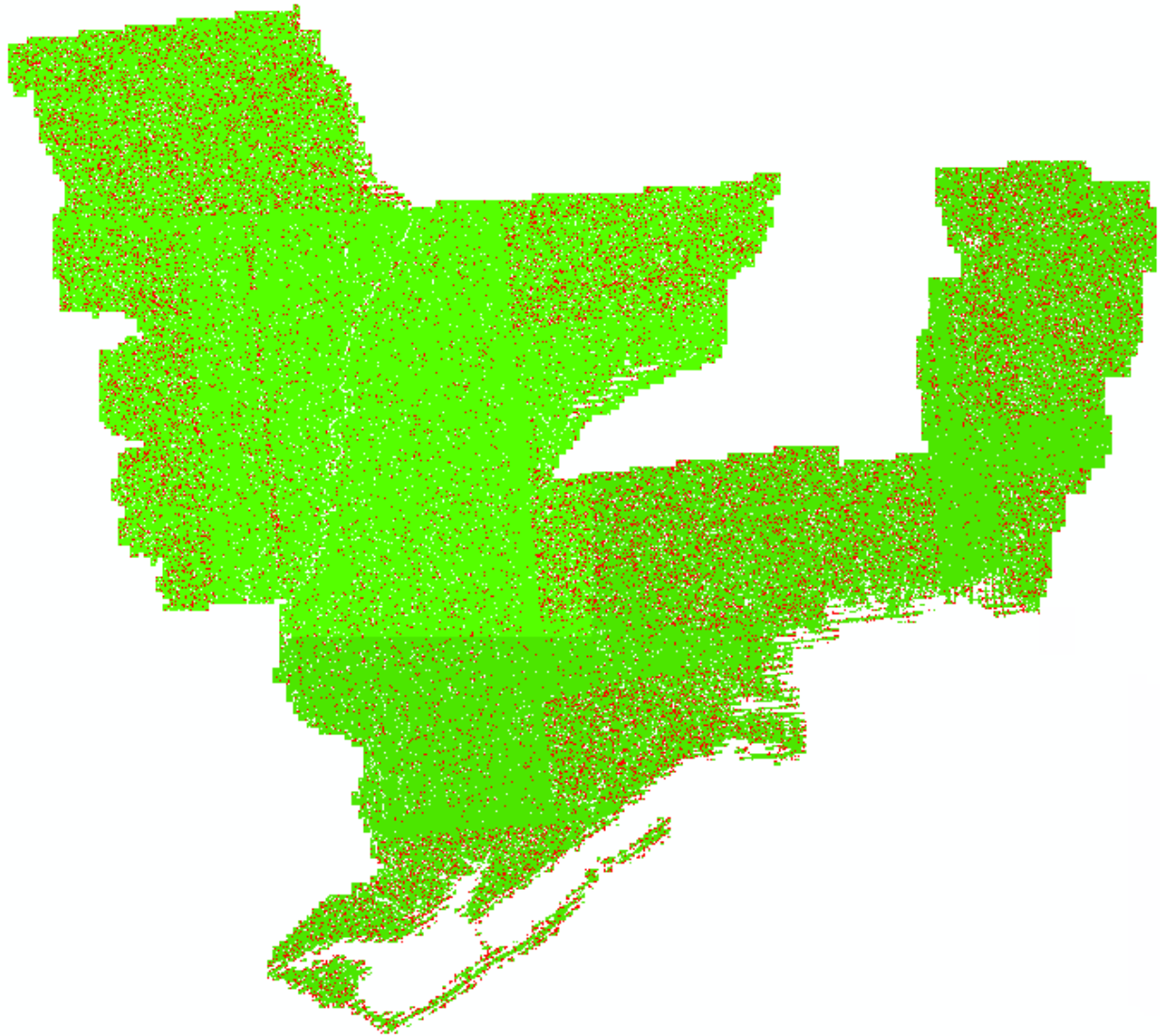

Figure 12–Intra-swath relative accuracy. The top image shows the full project area; areas where the maximum difference is ≤ 6 cm per pixel within each swath are colored green and areas exceeding 6

cm are colored red. The left image shows a large portion of the dataset; flat, open areas are colored green as they are within 6 cm whereas sloped terrain is colored red because it exceeds 6 cm maximum difference, as expected, due to actual slope/terrain change. The right image is a close-up of a flat area. With the exception of few trees (shown in red as the elevation/height difference in vegetated areas will exceed 6 cm) this open flat area is acceptable for repeatability testing. Intra-swath relative accuracy passes specifications.

In addition to the visual qualitative review of intraswath values, the Lidar Base Specification 1.3 also outlines specific testing procedures and deliverables to verify that this data is within specification. The specification defines that test polygons should be drawn in hard surface areas and precision statistical values be computed. The specification requests that each lift have three (3) test locations. These test locations are open terrain hard surface areas at the left, center, and right of a swath within the lift. This polygon deliverable should contain the minimum, maximum, and RMSDz of the differences in the sample polygon area.



Figure 13—Example test polygon for intraswath testing, and its results.

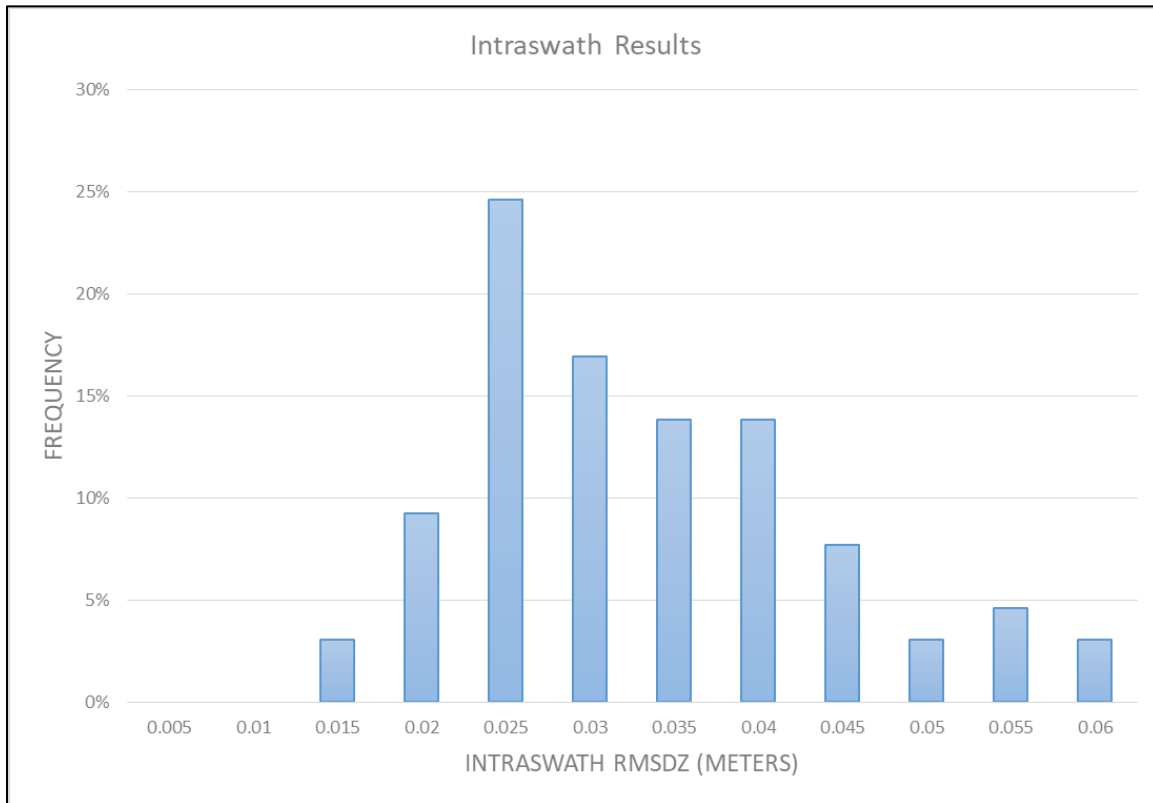

Figure 14– Statistical results of intraswath testing

Horizontal Alignment

To ensure horizontal alignment between adjacent or overlapping flight lines, Dewberry uses QTM scripting and visual reviews. QTM scripting is used to create files similar to DZ orthos for each swath but this process highlights planar surfaces, such as roof tops. In particular, horizontal shifts or misalignments between swaths on roof tops and other elevated planar surfaces are highlighted. Visual reviews of these features, including additional profile verifications, are used to confirm the results of this process. The image below shows an example of the horizontal alignment between swaths for FL Panhandle LiDAR project; no horizontal alignment issues were identified.

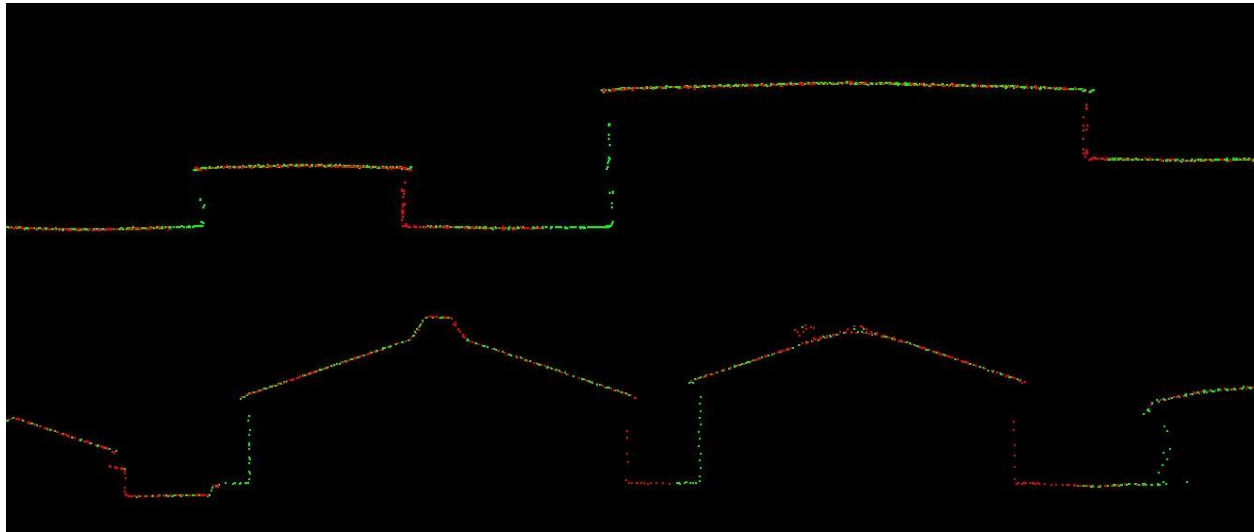

Figure 15– Horizontal Alignment. Two separate flight lines differentiated by color (Green/Red) are shown in these two profiles. There are no visible offset between these two flight lines. No horizontal alignment issues were identified.

Point Density and Spatial Distribution

The required Aggregate Nominal Point Spacing (ANPS) for this project is no greater than 0.71 meters, which equates to an Aggregate Nominal Point Density (ANPD) of 2 points per square meter or greater. Density calculations were performed using first return data only located in the geometrically usable center portion (typically ~90%) of each swath. By utilizing statistics, the project area was determined to have an ANPS of 0.5 meters or an ANPD of 4.4 points per square meter which satisfies the project requirements. A visual review of a 1-square meter density grid (figure below) shows that there are some 1-meter cells that do not contain 2 points per square meter (red areas) due to the irregular spacing of lidar point cloud data. Most 1-square meter cells contain at least 2 points per square meter (green areas) and when density is viewed/analyzed by representative 1-square kilometer areas (to account for the irregular spacing of lidar point clouds), density passes with no issues.

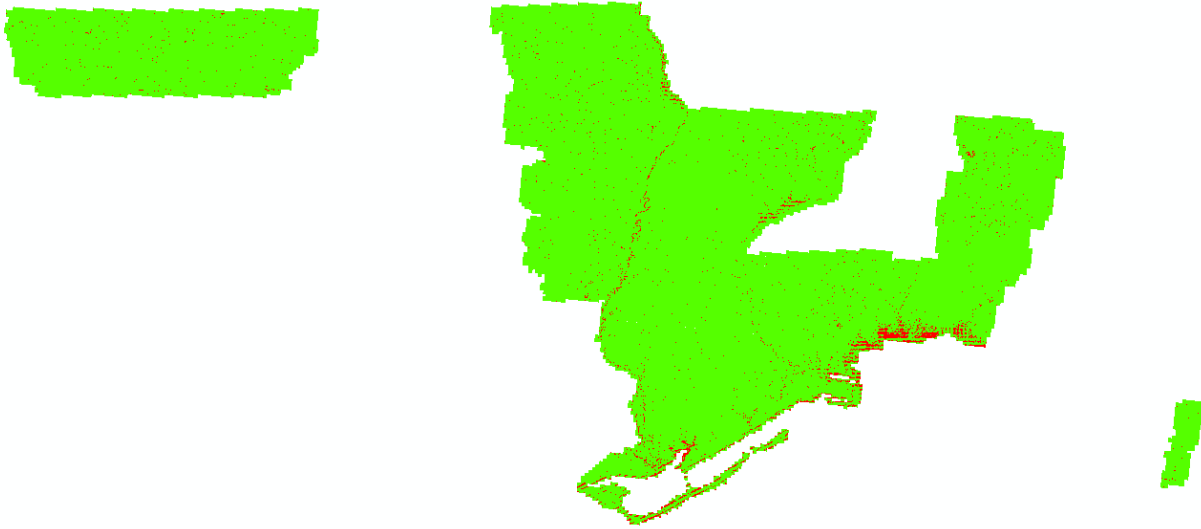

Figure 16– 1-square meter density grid. There are some 1-meter cells that do not contain 2 points per square meter (red areas) due to the irregular spacing of lidar point cloud data. Most 1-square meter cells contain at least 2 points per square meter (green areas) showing there are no systematic density issues. When density is viewed/analyzed by representative 1-square kilometer areas, density passes with no issues.

The spatial distribution of points must be uniform and free of clustering. This specification is tested by creating a grid with cell sizes equal to the design NPS^2 . ArcGIS tools are then used to calculate the number of first return points of each swath within each grid cell. At least 90% of the cells must contain 1 lidar point, excluding acceptable void areas such as water or low NIR reflectivity features, i.e. some asphalt and roof composition materials. This project passes spatial distribution requirements, as shown in the image below.

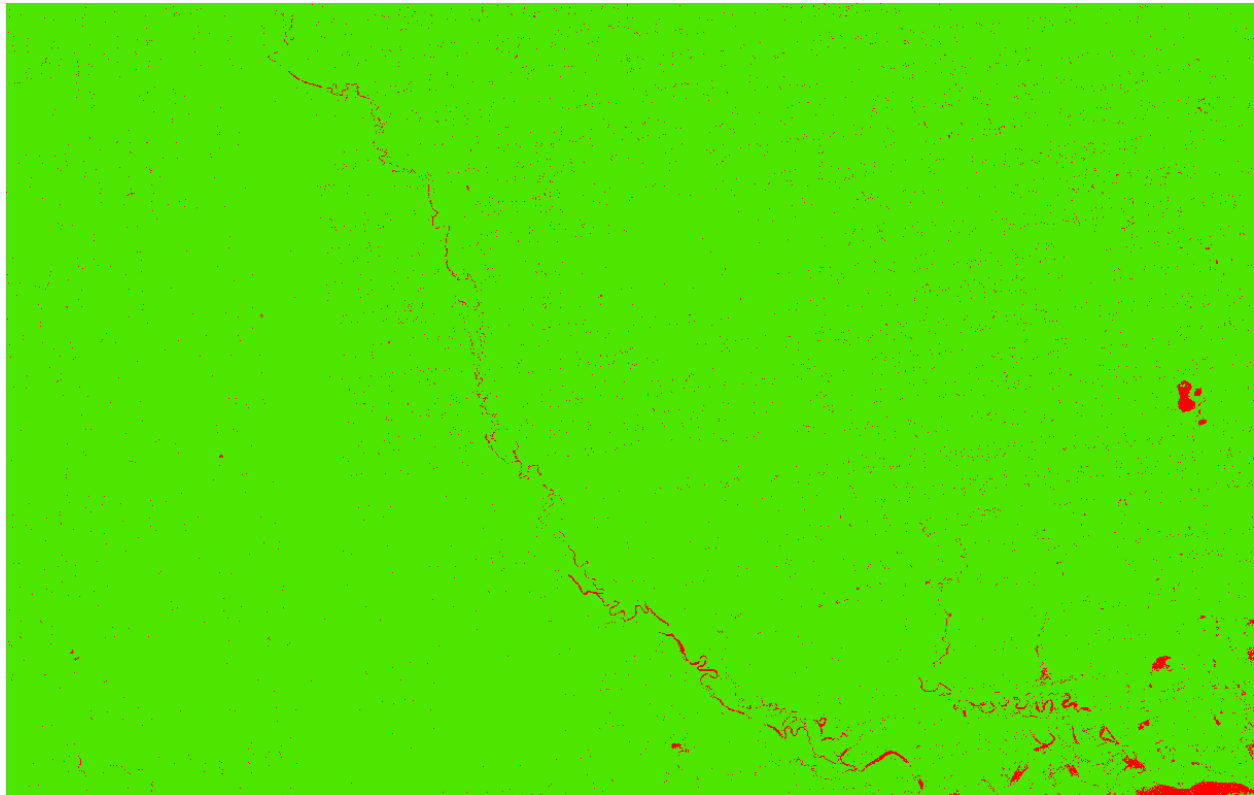

Figure 17– Spatial Distribution. All cells (2*NPS cellsize) containing at least one lidar point are colored green. Cells that do not contain a lidar point, including water bodies which are acceptable NoData area, are colored red. Without removing acceptable NoData areas due to water, 97.8% of cells contain at least one lidar point.

DATA CLASSIFICATION AND EDITING

Once the calibration, absolute swath vertical accuracy, and relative accuracy of the data was confirmed, Dewberry utilized a variety of software suites for data processing. The data was processed using GeoCue and TerraScan software. The initial step is the setup of the GeoCue project, which is done by importing a project defined tile boundary index encompassing the entire project area. The acquired 3D laser point clouds, in LAS binary format, were imported into the GeoCue project and tiled according to the project tile grid. Once tiled, the laser points were classified using a proprietary routine in TerraScan. This routine classifies any obvious low outliers in the dataset to class 7 and high outliers in the dataset to class 18. Points along flight line edges that are geometrically unusable are identified as withheld and classified to a separate class so that they will not be used in the initial ground algorithm. After points that could negatively affect the ground are removed from class 1, the ground layer is extracted from this remaining point cloud. The ground extraction process encompassed in this routine takes place by building an iterative surface model.

This surface model is generated using three main parameters: building size, iteration angle and iteration distance. The initial model is based on low points being selected by a "roaming window" with the assumption that these are the ground points. The size of this roaming window is determined by the building size parameter. The low points are triangulated and the remaining points are evaluated and subsequently added to the model if they meet the iteration angle and distance constraints. This process is repeated until no additional points are added within

iterations. A second critical parameter is the maximum terrain angle constraint, which determines the maximum terrain angle allowed within the classification model.

Each tile was then imported into Terrascan and a surface model was created to examine the ground classification. Dewberry analysts visually reviewed the ground surface model and corrected errors in the ground classification such as vegetation, buildings, and bridges that were present following the initial processing conducted by Dewberry. Dewberry analysts employ 3D visualization techniques to view the point cloud at multiple angles and in profile to ensure that non-ground points are removed from the ground classification. Bridge decks are classified to class 17 using Bridge saddle breaklines compiled by Dewberry. After the ground classification corrections were completed, the dataset was processed through a water classification routine that utilizes breaklines compiled by Dewberry to automatically classify hydro features. The water classification routine selects ground points within the breakline polygons and automatically classifies them as class 9, water. During this water classification routine, points that are within 1x NPS or less of the hydrographic features are moved to class 10, an ignored ground due to breakline proximity. Overage points are then identified in Terrascan and GeoCue is used to set the overlap bit for the overage points and the withheld bit is set on the withheld points previously identified in Terrascan before the ground classification routine was performed.

The lidar tiles were classified to the following classification schema:

- Class 1 = Unclassified, used for all other features that do not fit into the Classes 2, 7, 9, 10, 17, or 18, including vegetation, buildings, etc.
- Class 2 = Bare-Earth Ground
- Class 7 = Low Noise
- Class 9 = Water, points located within collected breaklines
- Class 17 = Bridge Decks
- Class 18 = High Noise
- Class 20 = Ignored Ground due to breakline proximity

After manual classification, the LAS tiles were peer reviewed and then underwent a final QA/QC. After the final QA/QC and corrections, all headers, appropriate point data records, and variable length records, including spatial reference information, are updated in GeoCue software and then verified using proprietary Dewberry tools.

Lidar Qualitative Assessment

Dewberry's qualitative assessment utilizes a combination of statistical analysis and interpretative methodology or visualization to assess the quality of the data for a bare-earth digital terrain model (DTM). This includes creating pseudo image products such as lidar orthos produced from the intensity returns, Triangular Irregular Network (TIN)'s, Digital Elevation Models (DEM) and 3-dimensional models as well as reviewing the actual point cloud data. This process looks for anomalies in the data, areas where man-made structures or vegetation points may not have been classified properly to produce a bare-earth model, and other classification errors. This report will

present representative examples where the lidar and post processing had issues as well as examples of where the lidar performed well.

VISUAL REVIEW

The following sections describe common types of issues identified in lidar data and the results of the visual review for FL Panhandle LiDAR project.

Data Voids

The LAS files are used to produce density grids using the commercial software package QT Modeler (QTM) which creates a 3-dimensional data model derived from Class 2 (ground) points in the LAS files. Grid spacing is based on the project density deliverable requirement for un-obscured areas. Acceptable voids (areas with no lidar returns in the LAS files) that are present in the majority of lidar projects include voids caused by bodies of water. No unacceptable voids are present in the FL Panhandle LiDAR project.

Artifacts

Artifacts are caused by the misclassification of ground points and usually represent vegetation and/or man-made structures. The artifacts identified are usually low lying structures, such as porches or low vegetation used as landscaping in neighborhoods and other developed areas. These low lying features are extremely difficult for the automated algorithms to detect as non-ground and must be removed manually. The vast majority of these features have been removed but a small number of these features are still in the ground classification. The limited numbers of features remaining in the ground are usually 0.3 meters or less above the actual ground surface, and should not negatively impact the usability of the dataset.

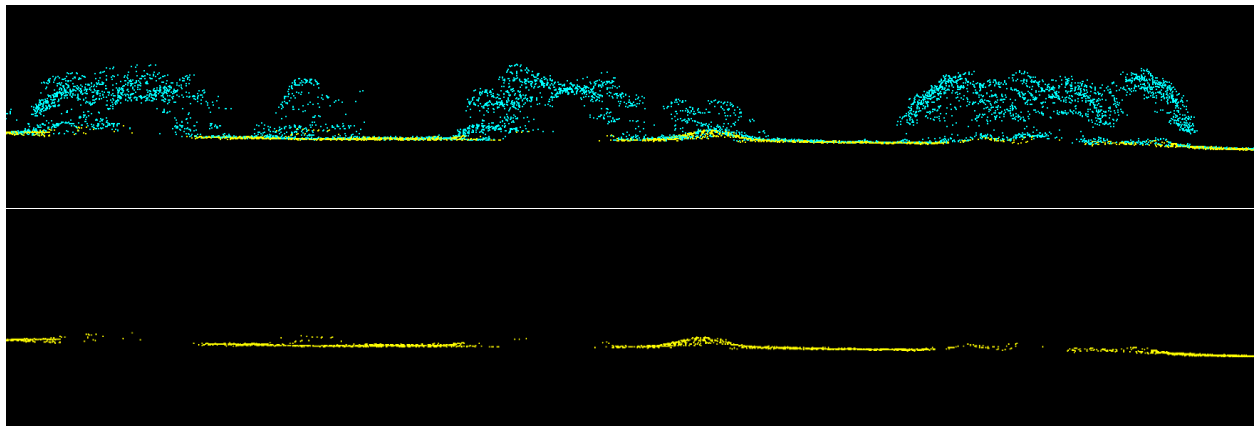

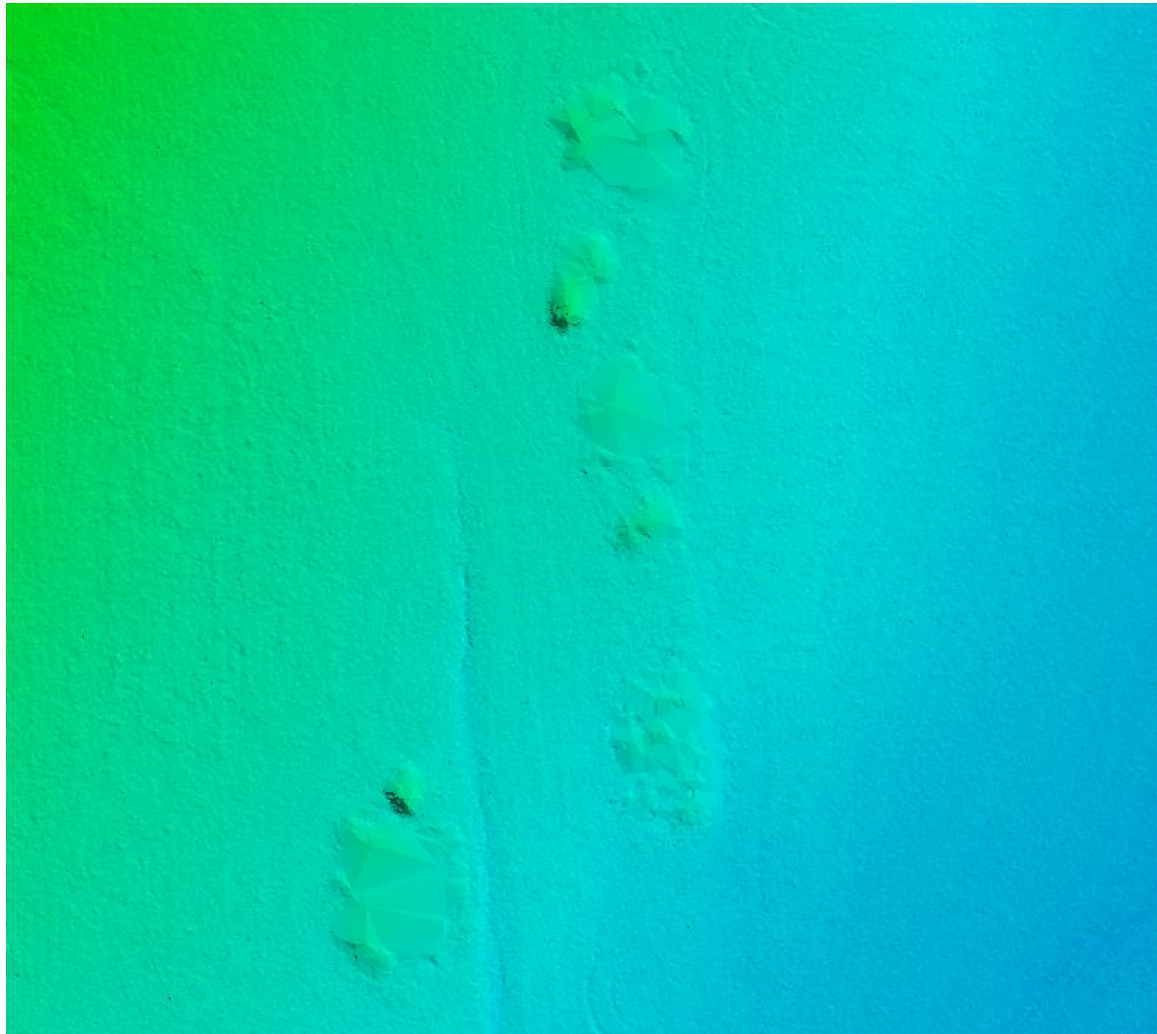
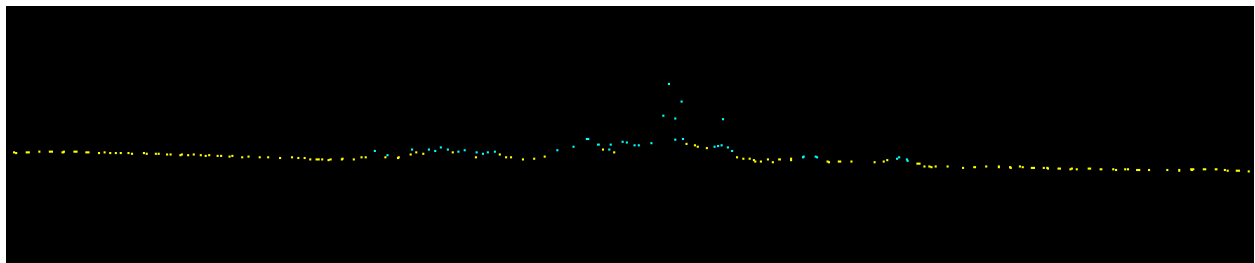

Figure 18 – Tile number e0923n0950. Profile with points colored by class (class 1=cyan, class 2=yellow) is shown in the top two views and a TIN of the surface is shown in the bottom view. A limited number of these small features are still classified as ground but do not impact the usability of the dataset.



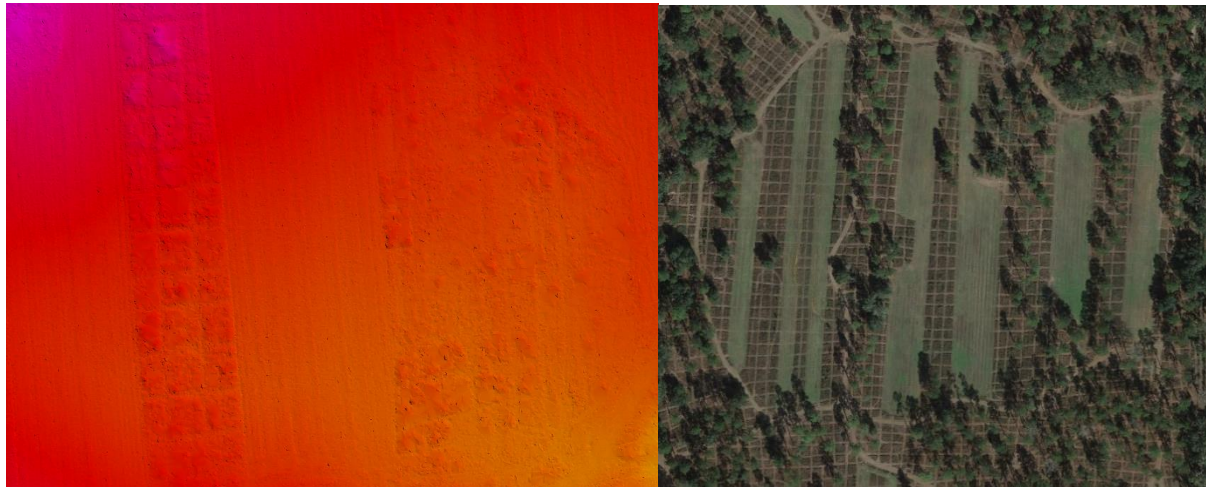
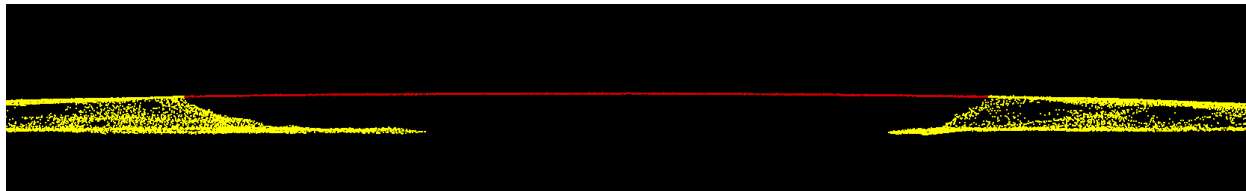

Figure 19 – Tile number e1143n0911. Profile with points colored by class (class 1=cyan, class 2=yellow) is shown in the top. A TIN of the surface is shown in the bottom left view and a basemap view is in the bottom right view. The clearing of forested areas cause piles that get interpreted as ground in the macro. A limited number of these small features are still classified as ground but do not impact the usability of the dataset.

Bridge Removal Artifacts

The DEM surface models are created from TINs or Terrains. TIN and Terrain models create continuous surfaces from the inputs. Because a continuous surface is being created, the TIN or Terrain will use interpolation to continue the surface beneath the bridge where no lidar data was acquired. Locations where bridges were removed will generally contain less detail in the bare-earth surface because these areas are interpolated.



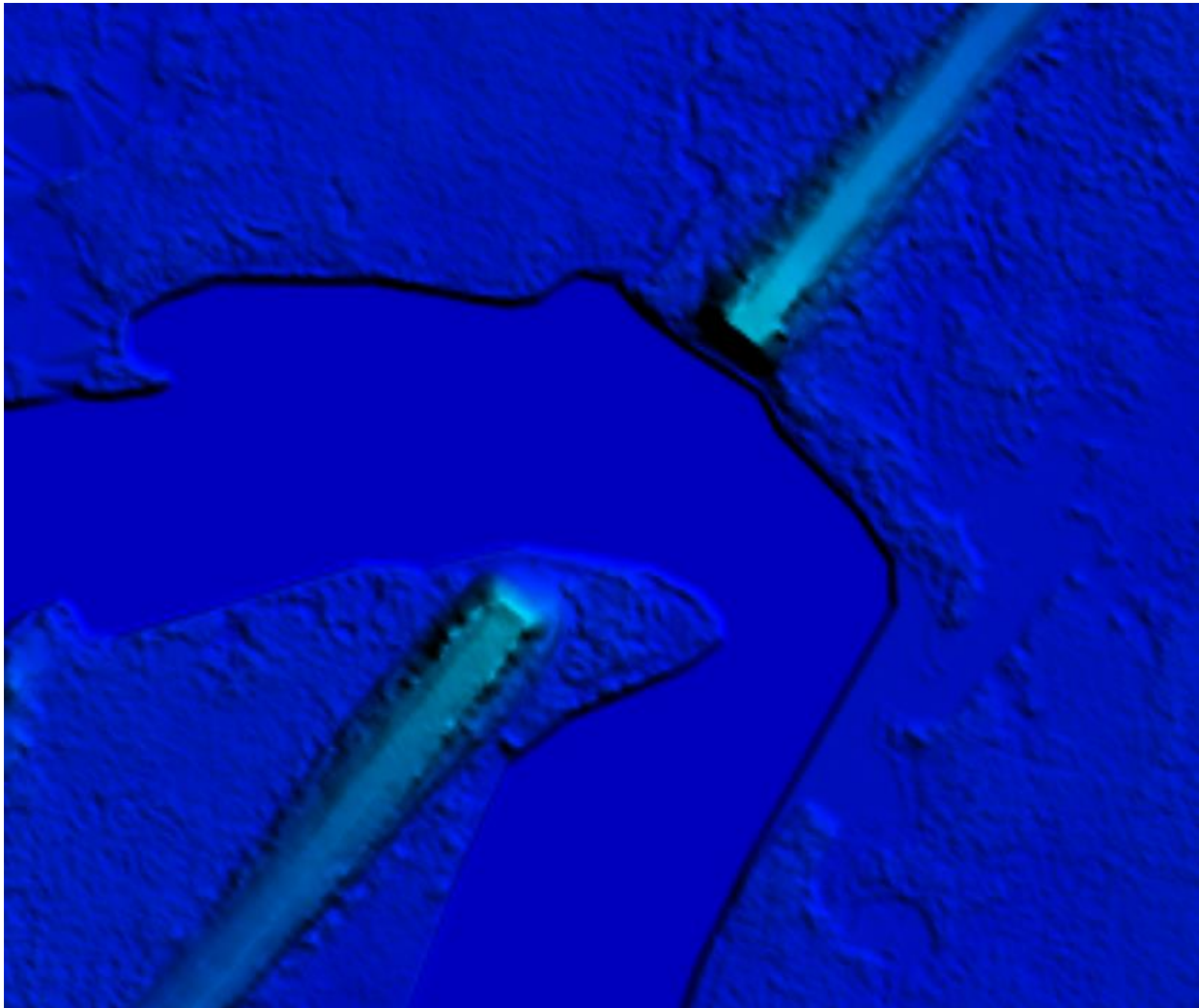

Figure 20 – Tile number e1091n0817. The DEM in the bottom view shows an area where a bridge has been removed from ground. The surface model must make a continuous model and in order to do so, points are connected through interpolation. This results in less detail where the surface must be interpolated. The profile in the top view shows the lidar points of this particular feature colored by class. All bridge points have been removed from ground (yellow) and are moved to a bridge class (red).

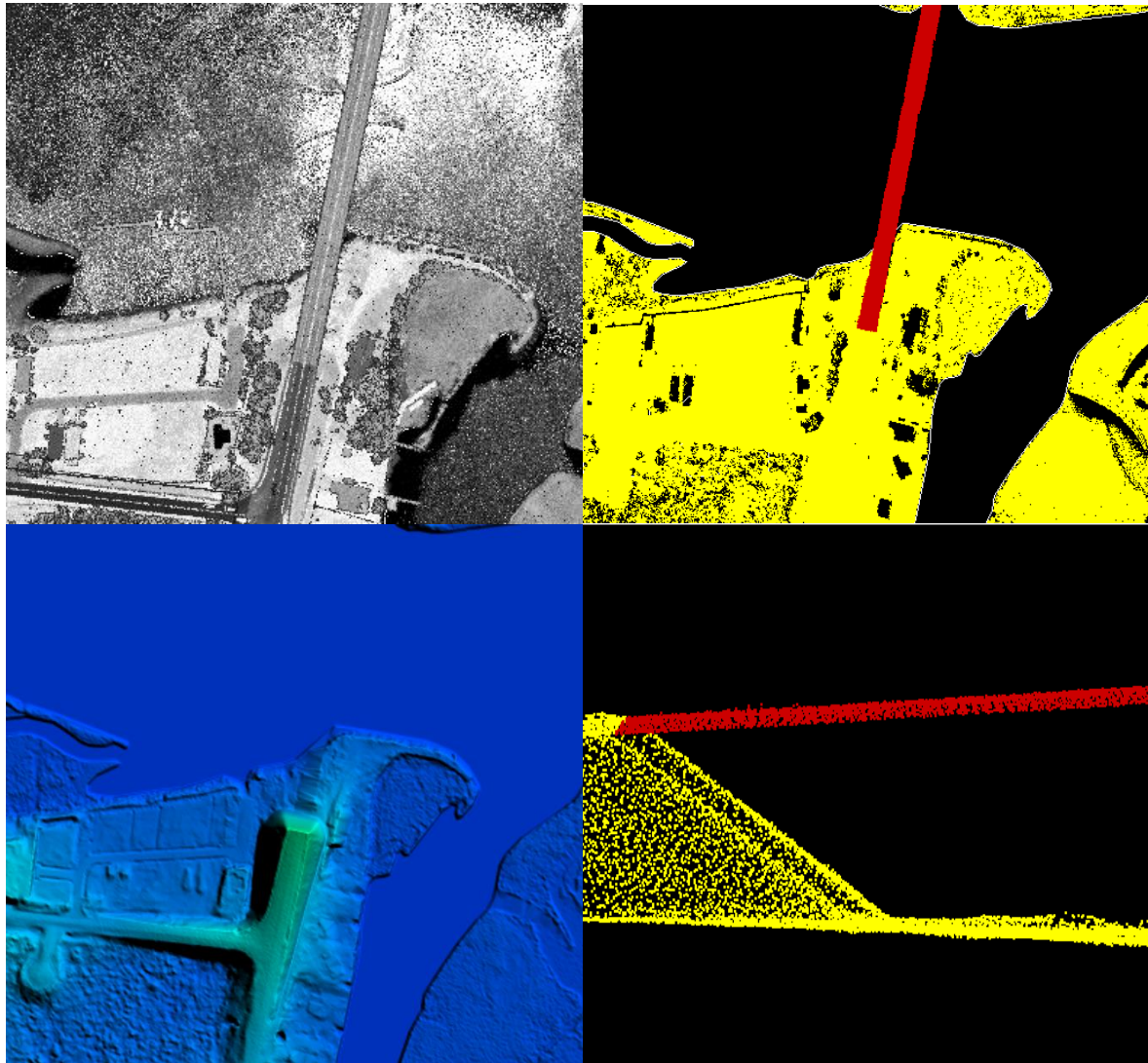

Figure 21 – Tile number e1090n0817. The DEM in the bottom left view shows an area where a bridge has been removed from ground. The surface model must make a continuous model and in order to do so, points are connected through interpolation. This results in less detail where the surface must be interpolated. The profile in the bottom right and top right view shows the lidar points of this particular feature colored by class. All bridge points have been removed from ground (yellow) and are moved to a bridge class (red). The intensity image on the top left shows the area the bridge starts.

Culverts and Bridges

Bridges have been removed from the bare earth surface while culverts remain in the bare earth surface. In instances where it is difficult to determine if the feature is a culvert or bridge, such as with some small bridges, Dewberry erred on assuming they would be culverts especially if they are on secondary or tertiary roads. Below is an example of a culvert that has been left in the ground surface.

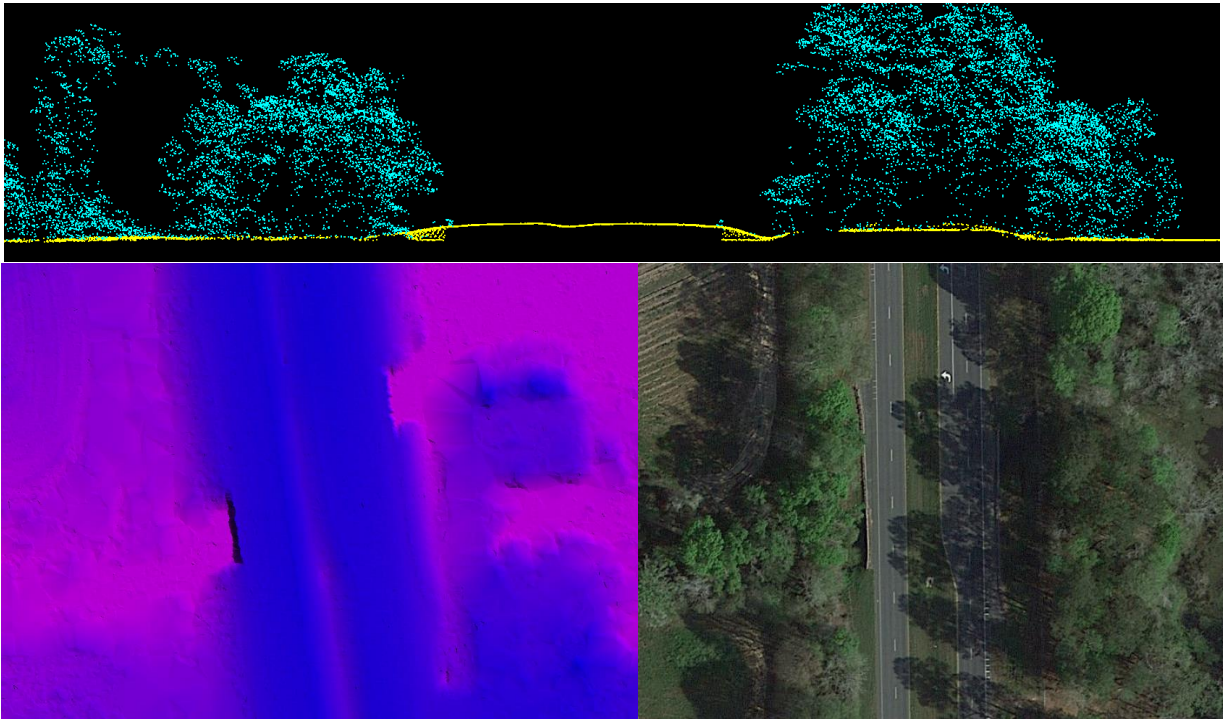

Figure 22– Tile number e1157n0907. Profile with points colored by class (class 1=cyan, class 2=yellow) is shown in the top view and the DEM is shown in the bottom left view. A view of the imagery is on the bottom right. This culvert remains in the bare earth surface. Bridges have been removed from the bare earth surface and classified to class 17.

Dams

Dams acting as an impoundment remain in the ground class.

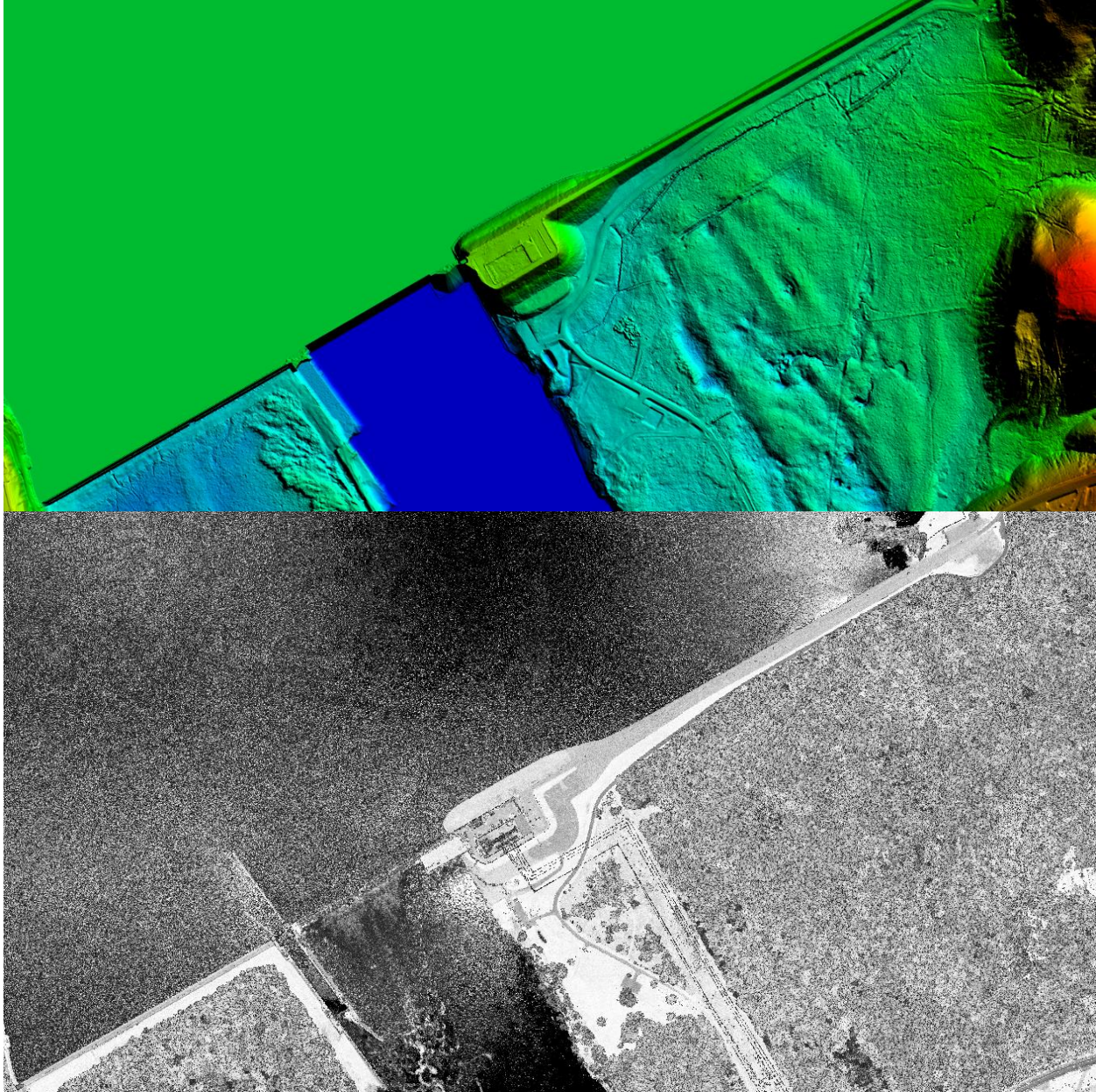

Figure 23 – Tiles e1061n0910 and e1062n0910. The DEM in the top view shows what is left in ground from a dam. The bottom view is the intensity of the dam. These features are correctly included in the ground classification.

Dirt Mounds

Irregularities in the natural ground exist and may be misinterpreted as artifacts that should be removed. Small hills and dirt mounds are present throughout the project area. These features are correctly included in the ground.

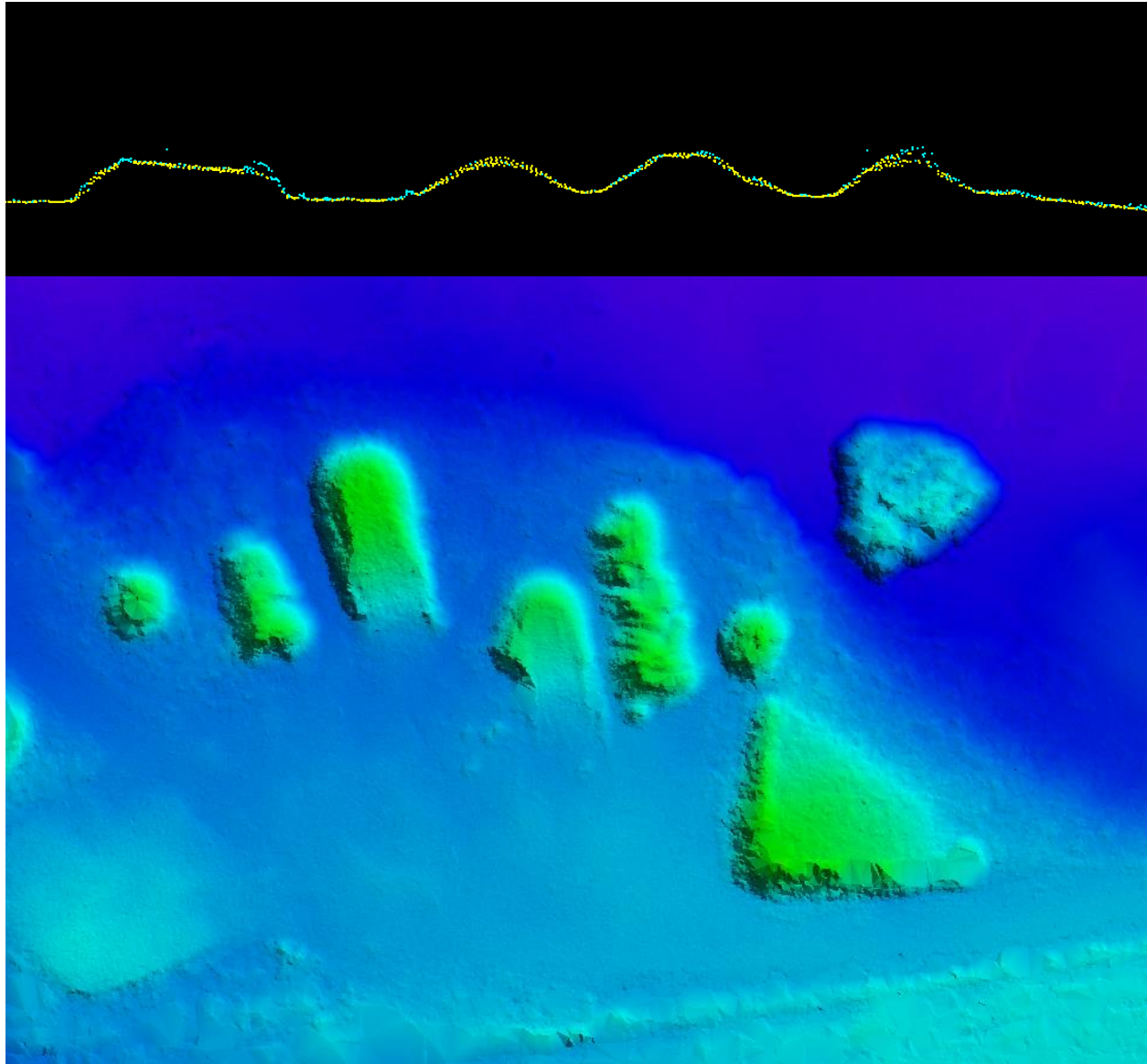

Figure 24 - Tile e1070n0896. Profile with the points colored by class (class 2=yellow, class 1=cyan) is shown in the top view and a DEM of the surface is shown in the bottom view. These features are correctly included in the ground classification.

Elevation Change Within Breaklines

While water bodies are flattened in the final DEMs, other features such as linear hydrographic features can have significant changes in elevation within a small distance. In linear hydrographic features, this is often due to the presence of a structure that affects flow such as a dam or spillway. Dewberry has reviewed the DEMs to ensure that changes in elevation are shown from bank to bank. These changes are often shown as steps to reduce the presence of artifacts while ensuring consistent downhill flow. An example is shown below.

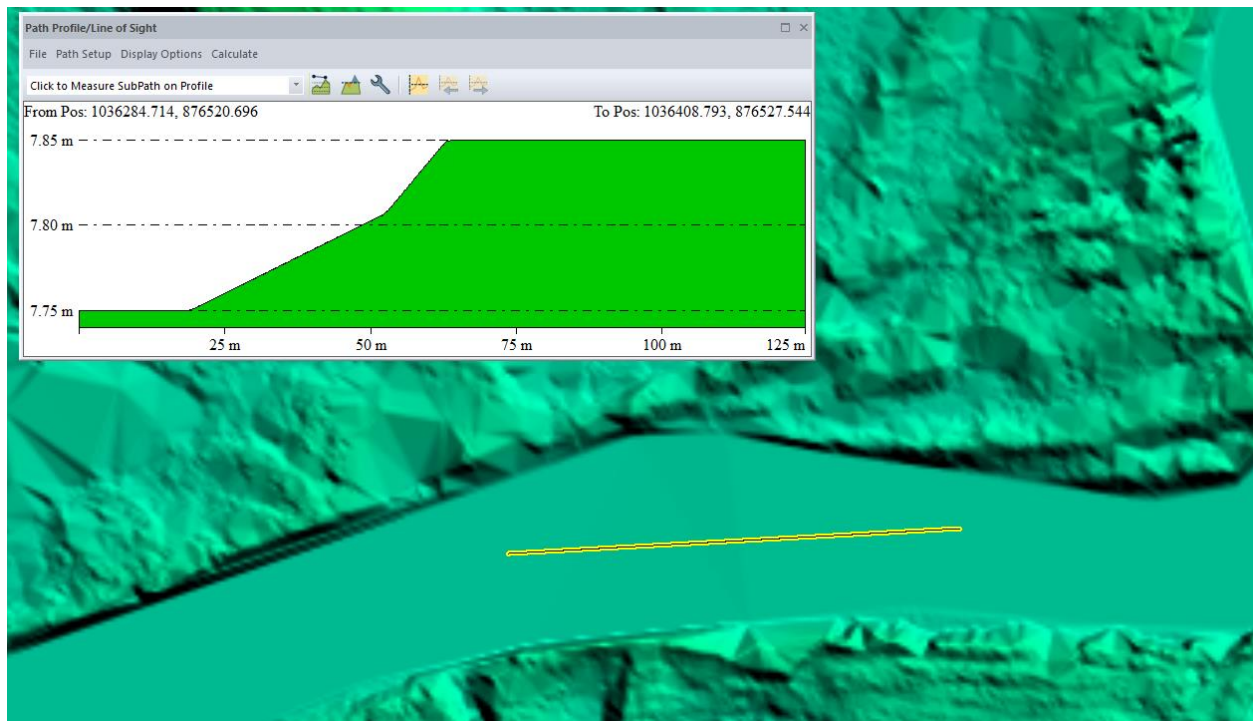

Figure 25 – Tile number e1036n0876. Elevation change has been stair stepped. The steps are flat from bank to bank and flow consistently downhill.

LAS tiles with no LiDAR points

Due to the swath collection there will be four less LAS files than DEM files delivered for block03. Four tiles (e1156n0847, e1157n0847, e1158n0847 and e1159n0847) in the lower right hand corner of block 3 did not have any points collected in the clipped tiles delivered. The NIR lidar pulses were absorbed by the water in the area. The clipped to the boundary and no lidar points fell in the clipped areas. With no lidar points falling in the area there will be no LAS tiles but since breaklines were collected outside the boundary and cover this area there will be DEMs creates. The two images below represent the area of collection.



Figure 26 – Tiles e1156n0847, e1157n0847, e1158n0847 and e1159n0847 in the images above, after being clipped to the boundary will not have any lidar points represented in the clipped tiles. The tiles (black) above represent the FL Panhandle Tile Grid. The Blocks (red) represent where lidar data was collected. The four tiles in question fall between the red blocks that collection accrued.

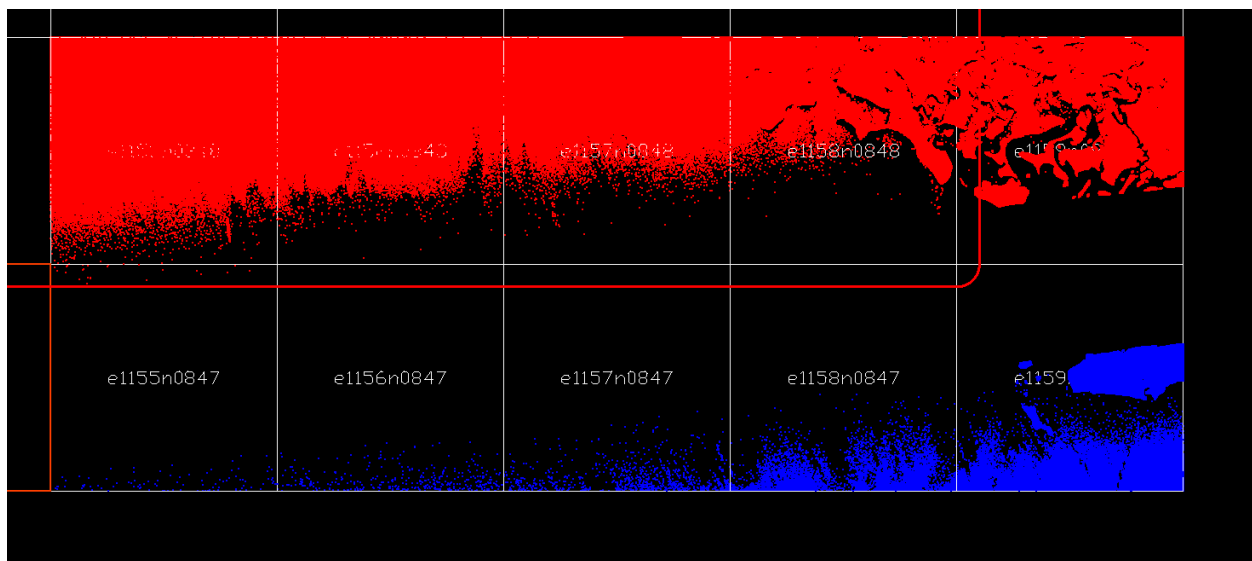

Figure 27 – Tiles e1156n0847, e1157n0847, e1158n0847 and e1159n0847 in the images above, before being clipped to the boundary (red line). The two swaths that cover the area (red and blue points) above do not cover the area between them and do not cover the four tiles. After the tiles are clipped to the boundary.

Marsh Areas

It is sometimes difficult to determine true ground in low wet areas; the lowest points available are used to represent ground. Marsh areas are present within the project area and were not collected with breaklines as they are not open bodies of water. As these areas are not included in the collected breaklines, marsh areas were not flattened in the final DEMs. While low points are used to determine ground in marsh areas, there is often greater variation within the low points due to wet soils that cause greater interpolation between points, and undulating or uneven ground. An example is shown below.

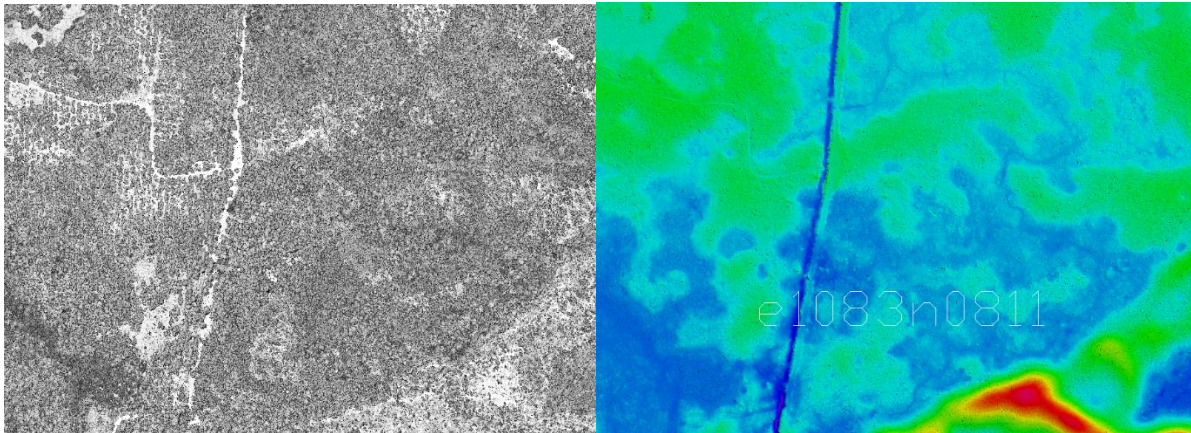

Figure 28 – Tile e1083n0811. The intensity on the left shows a marsh area that was not included in the collected breaklines. The same area is shown in the DEM on the right. Due to wet soils and broken terrain, the point density in marsh areas is sparser than surrounding areas and there is more variation in the low points representing ground.

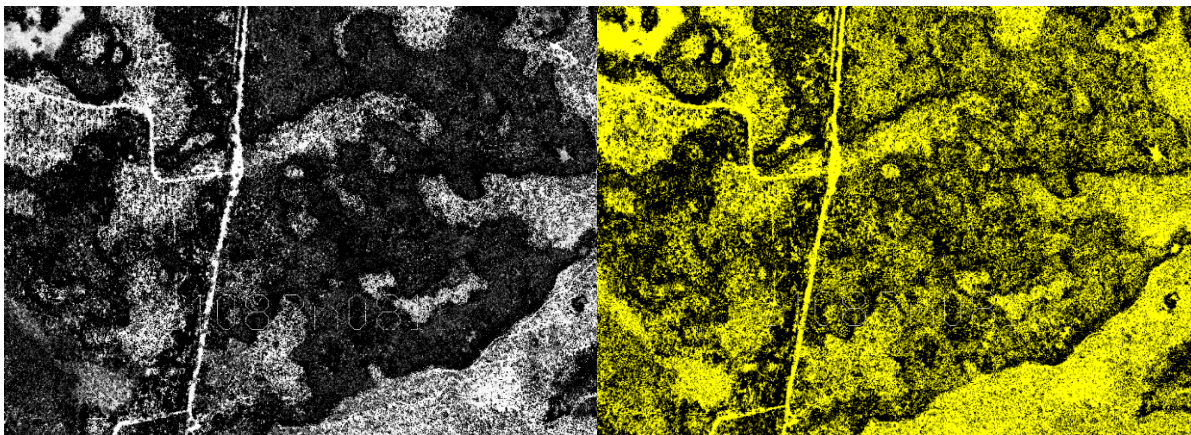

Figure 29 – Tile e1083n0811. The same marsh area shown in the figures above is shown in the two images here. The image on the right is ground points colored by class (class 2=yellow) and the image on the left is an intensity of the ground class. Though ground points are sparse they are present, indicating that the area is wet but should not be classified as water (class 9). Doing so would strip the detail from this area and result in incorrectly flattening ground as part of the hydro mask.

Low NIR Reflectivity

Some areas of asphalt on roads and parking lots and some rooftops due to the roofing material composition have resulted in low NIR reflectivity. In these areas, the NIR lidar pulses are absorbed by the asphalt or roofing material, resulting in diminished to absent lidar returns for these areas. An example is shown below.



Figure 30-Tile number e1090n0081. Full lidar point cloud (cyan=unclassified, yellow=ground) is shown in the left image and orthoimagery of the same location is shown in the right image. The roof on the two buildings are areas of low NIR reflectivity because the composition of the roof materials result in the absorption of the NIR laser, reducing the number of lidar returns defining the roofs. Areas of low NIR reflectivity exist within this dataset.

FORMATTING

After the final QA/QC is performed and all corrections have been applied to the dataset, all lidar files are updated to the final format requirements and the final formatting, header information, point data records, and variable length records are verified using Dewberry proprietary tools. The table below lists some of the main lidar header fields that are updated and verified.

Classified Lidar Formatting		
Parameter	Requirement	Pass/Fail
LAS Version	1.4	Pass
Point Data Format	Format 6	Pass
Coordinate Reference System	NAD83 (2011) Contiguous USA Albers, meters and NAVD88 (Geoid 12B), meters in WKT Format	Pass
Global Encoder Bit	Should be set to 17 for Adjusted GPS Time	Pass
Time Stamp	Adjusted GPS Time (unique timestamps)	Pass
System ID	Should be set to the processing system/software and is set to NIIRS10 for GeoCue software	Pass

Multiple Returns	The sensor shall be able to collect multiple returns per pulse and the return numbers are recorded	Pass
Intensity	16 bit intensity values are recorded for each pulse	Pass
Classification	Required Classes include: Class 1: Unclassified Class 2: Ground Class 7: Low Noise Class 9: Water Class 17: Bridge Decks Class 18: High Noise Class 20: Ignored Ground	Pass
Overlap and Withheld Points	Overlap (Overage) and Withheld points are set to the Overlap and Withheld bits	Pass
Scan Angle	Recorded for each pulse	Pass
XYZ Coordinates	Unique Easting, Northing, and Elevation coordinates are recorded for each pulse	Pass

Table 5: Project specifications

Derivative Lidar Products

USGS required several derivative lidar products to be created. Each type of derived product is described below.

LOW CONFIDENCE POLYGONS

Low confidence polygons have been delivered with this dataset. These polygons represent areas where heavy vegetation greatly diminishes penetration of the lidar pulse, resulting in a bare earth surface that is potentially less accurate due to the lack of lidar returns from the ground beneath the vegetation. Low confidence polygons delineate areas where conformance to VVA standards may not be met. The low confidence polygons created for this dataset were delineated according to the criteria and assumptions outlined in the ASPRS Positional Accuracy Standards for Digital Geospatial Data (2014). Low confidence areas are identified using a ground density raster. All areas with a Nominal Ground Point Density less than a specified threshold are identified as low confidence cells in the ground density raster. The low confidence cells are exported to polygons and aggregated into larger shapes. Areas of expected low density in the ground, such as water or where buildings/structures have been removed, are deleted from the aggregated low confidence polygons. The size of all polygons are then calculated and polygons below the minimum size threshold are removed from the final low confidence polygon dataset.

Lidar Positional Accuracy

BACKGROUND

Dewberry quantitatively tested the dataset by testing the vertical accuracy of the lidar. The vertical accuracy is tested by comparing the discreet measurement of the survey checkpoints to that of the interpolated value within the three closest lidar points that constitute the vertices of a three-dimensional triangular face of the TIN. Therefore, the end result is that only a small sample of the lidar data is actually tested. However there is an increased level of confidence with lidar data due to the relative accuracy. This relative accuracy in turn is based on how well one lidar point "fits" in comparison to the next contiguous lidar measurement, and is verified as part of the initial processing. If the relative accuracy of a dataset is within specifications and the dataset passes vertical accuracy requirements at the location of survey checkpoints, the vertical accuracy results can be applied to the whole dataset with high confidence due to the passing relative accuracy. Dewberry typically uses LP360 software to test the swath lidar vertical accuracy, Terrascan software to test the classified lidar vertical accuracy, and Esri ArcMap to test the DEM vertical accuracy so that three different software programs are used to validate the vertical accuracy for each project.

Dewberry also tests the horizontal accuracy of lidar datasets when checkpoints are photo-identifiable in the intensity imagery. Photo-identifiable checkpoints in intensity imagery typically include checkpoints located at the ends of paint stripes on concrete or asphalt surfaces or checkpoints located at 90 degree corners of different reflectivity, e.g. a sidewalk corner adjoining a grass surface. The XY coordinates of checkpoints, as defined in the intensity imagery, are compared to surveyed XY coordinates for each photo-identifiable checkpoint. These differences are used to compute the tested horizontal accuracy of the lidar. As not all projects contain photo-identifiable checkpoints, the horizontal accuracy of the lidar cannot always be tested.

SURVEY VERTICAL ACCURACY CHECKPOINTS

For the vertical accuracy assessment, two hundred twenty (220) check points were surveyed for the project and are located within bare earth/open terrain, grass/weeds/crops, and forested/fully grown land cover categories. Please see appendix A to view the survey report which details and validates how the survey was completed for this project.

Checkpoints were evenly distributed throughout the project area so as to cover as many flight lines as possible using the "dispersed method" of placement.

All checkpoints surveyed for vertical accuracy testing purposes are listed in the following table.

Point ID	NAD(2011) Contiguous USA Albers		NAVD88 (Geoid 12B)
	Easting X (m)	Northing Y (m)	Elevation (m)
NVA-01	858977.120	920464.640	83.929
NVA-02	870993.970	919044.560	80.971
NVA-03	883391.280	921242.210	62.926
NVA-04	895134.890	923447.340	73.740
NVA-05	907047.380	922234.340	88.364
NVA-06	920812.250	923994.400	97.973
NVA-07	935342.820	925958.680	68.855

NVA-08	945582.180	923729.280	59.603
NVA-09	859489.760	908891.670	43.327
NVA-10	869557.860	907921.740	64.659
NVA-11	883640.790	909756.370	64.097
NVA-12	898139.700	909774.210	37.706
NVA-13	913482.320	910281.100	57.934
NVA-14	925520.290	911554.690	79.480
NVA-15	932530.560	913215.620	69.331
NVA-16	941627.070	915080.020	87.928
NVA-18	882059.490	896360.320	44.500
NVA-19	892790.740	896787.840	22.414
NVA-20	903157.920	898355.720	45.390
NVA-21	914917.660	900133.920	65.419
NVA-22	923955.340	901257.920	82.019
NVA-46	1006694.920	934640.140	44.347
NVA-47	1018536.710	934670.130	45.391
NVA-48	1029688.820	936188.990	43.429
NVA-49	1041360.730	940289.020	39.944
NVA-50	1013260.400	921608.660	36.601
NVA-51	1020716.300	924273.200	29.772
NVA-53	1050774.470	926472.410	26.873
NVA-52	1034100.780	925681.660	42.011
NVA-54	1012082.260	910095.040	44.489
NVA-55	1025080.950	911488.310	44.420
NVA-56	1037484.740	912994.280	38.837
NVA-57	1049184.910	913710.340	35.347
NVA-58	1060797.640	909222.030	26.564
NVA-59	1074324.730	909928.130	87.078
NVA-60	1085041.250	910632.150	87.627
NVA-61	1098644.120	912320.450	78.314
NVA-62	1111490.190	910977.650	65.999
NVA-63	1011934.250	898261.460	83.396
NVA-64	1025779.200	898411.430	92.282
NVA-65	1040000.910	900556.080	36.116
NVA-66	1054886.390	901231.850	44.524
NVA-67	1067031.640	900348.260	83.235
NVA-68	1079132.430	902335.140	84.834
NVA-69	1093095.460	906035.760	85.230
NVA-70	1104288.410	905539.490	74.635
NVA-71	1017203.980	885664.510	61.685
NVA-72	1029251.350	886879.000	26.633
NVA-73	1044932.440	890067.950	41.081
NVA-74	1056601.180	891705.570	80.265
NVA-75	1069459.200	892225.490	82.173
NVA-76	1081533.510	894746.580	74.841
NVA-77	1095518.380	895141.900	55.456
NVA-78	1105825.000	899936.330	59.858

NVA-79	1025460.180	875334.460	46.326
NVA-80	1038026.810	876203.860	32.044
NVA-81	1047910.360	879073.190	20.455
NVA-82	1060493.580	878254.510	50.725
NVA-83	1074129.930	881966.170	59.921
NVA-84	1088881.620	882628.570	33.025
NVA-85	1106096.360	891622.710	36.926
NVA-86	1025721.410	861733.220	22.884
NVA-87	1038563.130	862290.990	24.832
NVA-88	1050581.110	864379.640	18.177
NVA-89	1064750.870	870728.380	39.729
NVA-90	1079469.910	871472.950	22.914
NVA-91	1029039.110	852093.830	21.719
NVA-92	1039090.970	852491.380	8.764
NVA-93	1055976.370	853676.360	20.069
NVA-94	1065649.760	856285.960	23.592
NVA-95	1079289.040	856953.820	20.241
NVA-96	1050561.680	842868.720	10.736
NVA-97	1060971.310	841807.560	12.967
NVA-98	1070981.130	842447.120	11.653
NVA-99	1079770.880	843530.420	12.867
NVA-100	1162724.660	869596.100	10.515
NVA-101	1072544.540	833003.190	8.853
NVA-102	1084242.640	834119.090	7.713
NVA-103	1095016.460	833879.380	5.191
NVA-104	1061514.990	818357.210	4.307
NVA-105	1071008.470	819038.480	4.205
NVA-106	1084098.380	820434.050	1.233
NVA-107	1096852.730	821344.190	7.072
NVA-108	1043320.310	795853.590	1.761
NVA-109	1046970.440	799633.360	3.122
NVA-110	1056815.930	804174.750	1.719
NVA-111	1059099.870	799276.060	4.243
NVA-112	1071958.750	802948.070	5.397
NVA-113	1080143.090	807510.000	2.366
NVA-114	1087209.960	813251.980	3.024
NVA-115	1066936.900	788987.090	1.423
NVA-116	1075191.200	795284.590	2.110
NVA-117	1084474.740	800738.150	1.627
NVA-118	1089932.700	808667.490	1.096
NVA-119	1145213.730	911106.650	32.785
NVA-120	1156114.470	915646.350	31.289
NVA-121	1168052.320	910040.320	51.470
NVA-122	1147000.380	900671.320	40.749
NVA-123	1157987.120	905748.040	49.823
NVA-124	1169070.030	902644.530	26.502
NVA-125	1145304.720	892607.490	45.021

NVA-126	1156921.340	892983.760	67.973
NVA-127	1169755.640	895201.830	28.935
NVA-128	1143439.580	881437.040	12.824
NVA-129	1154071.480	880747.920	12.736
NVA-130	1165182.160	881847.780	25.389
NVA-131	1091193.890	867270.870	27.429
NVA-132	1101616.180	869293.640	20.994
NVA-133	1115909.850	869727.930	5.931
NVA-134	1126865.210	869092.300	8.065
NVA-135	1133741.750	865919.190	5.030
NVA-136	1146043.120	868728.000	7.212
NVA-137	1156873.840	869011.980	6.648
NVA-138	1163603.350	873125.190	11.000
NVA-139	1090814.250	856701.230	25.319
NVA-140	1106671.940	860108.910	17.124
NVA-141	1118451.910	860689.270	4.935
NVA-142	1127556.100	858455.960	2.603
NVA-143	1141563.260	862318.750	4.487
NVA-144	1157306.680	858808.420	3.208
NVA-145	1092190.070	845316.680	11.701
NVA-146	1104791.570	847311.530	13.912
NVA-147	1120906.860	849582.490	3.989
NVA-148	1135356.440	848766.250	1.740
NVA-149	1105768.310	834676.610	4.333
NVA-150	1115816.290	839701.270	2.362
NVA-151	1104897.310	827161.310	8.723
NVA-152	1121513.650	827303.790	3.109
NVA-153	1221576.450	832242.600	9.078
NVA-154	1219426.950	817094.110	3.618
NVA-155	1162724.650	869596.100	10.520
VVA-01	860121.820	921131.040	86.060
VVA-02	870351.100	920022.270	77.867
VVA-03	889973.230	920732.520	68.377
VVA-04	905030.680	923134.740	79.525
VVA-05	901138.340	896072.510	59.130
VVA-06	927619.860	926427.370	71.349
VVA-07	869271.920	906511.330	64.305
VVA-08	889083.280	909770.140	63.012
VVA-09	902145.030	910992.290	76.230
VVA-10	913574.030	908775.940	60.192
VVA-11	928633.990	912001.600	66.959
VVA-12	942245.160	914152.750	80.508
VVA-13	870348.980	892846.740	31.200
VVA-14	892255.390	896113.810	21.389
VVA-15	905677.220	898355.470	52.595
VVA-16	921495.150	900235.940	77.301
VVA-17	930402.290	901246.390	78.728

VVA-18	871767.020	882488.210	41.356
VVA-19	882549.770	889104.130	51.754
VVA-20	900096.550	889206.760	37.462
VVA-21	921952.930	893163.490	60.832
VVA-22	935145.600	893878.680	54.722
VVA-25	905275.710	877138.990	35.824
VVA-26	914598.250	883841.680	56.747
VVA-27	937376.530	879313.310	26.341
VVA-28	945489.280	878324.720	27.361
VVA-29	881470.610	857647.670	4.999
VVA-30	899583.210	866754.960	12.716
VVA-31	918681.130	868050.650	8.097
VVA-32	929484.580	870685.040	4.576
VVA-33	944335.930	871838.590	6.554
VVA-34	1007013.970	932791.590	42.443
VVA-35	1022800.770	936951.610	36.846
VVA-36	1038240.290	937186.990	42.488
VVA-37	1010431.540	921208.760	40.945
VVA-38	1028183.920	924566.530	31.687
VVA-39	1043936.710	927716.810	35.036
VVA-40	1020335.130	909802.340	44.315
VVA-41	1040754.740	912669.600	43.832
VVA-42	1054464.820	912121.420	50.757
VVA-43	1067319.900	910079.960	83.870
VVA-44	1090590.100	910890.720	78.418
VVA-45	1108305.200	910501.670	59.339
VVA-46	1016172.910	899848.140	76.600
VVA-47	1035104.640	898171.050	23.139
VVA-48	1050233.220	901256.680	57.522
VVA-49	1063915.880	900071.890	85.705
VVA-50	1085758.520	902969.740	81.872
VVA-51	1099652.440	903239.970	59.674
VVA-52	1018468.200	885610.030	59.143
VVA-53	1031961.230	887538.340	40.739
VVA-54	1048707.320	891999.900	38.756
VVA-55	1067177.050	893517.440	87.434
VVA-56	1082582.770	894332.080	74.398
VVA-57	1095287.630	893164.490	61.313
VVA-58	1104449.360	895386.920	72.726
VVA-59	1030227.290	875181.380	42.161
VVA-60	1044787.710	878275.270	25.990
VVA-61	1061643.190	878152.060	51.690
VVA-62	1073720.390	879924.540	48.530
VVA-63	1087039.570	883421.520	48.727
VVA-64	1020979.840	863068.520	28.070
VVA-65	1038235.760	863138.690	21.626
VVA-66	1052910.760	863308.070	16.020

VVA-67	1070116.700	867053.400	33.223
VVA-68	1029417.640	852411.300	20.915
VVA-69	1048927.780	853076.820	14.888
VVA-70	1064415.900	854616.720	21.930
VVA-71	1080374.010	857635.340	19.084
VVA-72	1051178.570	841384.530	10.568
VVA-73	1069767.100	842689.860	14.346
VVA-74	1087106.520	847219.450	12.666
VVA-75	1059178.310	829952.510	9.392
VVA-76	1072095.820	830757.060	9.800
VVA-77	1092146.270	833508.710	6.348
VVA-78	1061032.850	818602.800	4.316
VVA-79	1095177.840	820905.330	6.458
VVA-80	1050974.290	802282.840	2.426
VVA-81	1073378.840	813358.940	2.326
VVA-82	1085405.150	811847.960	2.785
VVA-83	1067127.040	789043.530	1.155
VVA-84	1074889.920	795085.880	1.535
VVA-85	1083055.490	799334.850	1.621
VVA-86	1089046.090	806619.380	1.284
VVA-87	1150831.380	911825.030	46.081
VVA-88	1161972.940	916614.230	37.960
VVA-89	1156376.420	903602.940	45.726
VVA-90	1168586.730	905336.580	33.939
VVA-91	1150225.450	891264.510	59.251
VVA-92	1168533.440	891782.610	24.854
VVA-93	1148325.310	881742.960	11.780
VVA-94	1164914.640	879302.320	15.282
VVA-95	1090865.550	865699.120	27.422
VVA-96	1104811.220	869357.100	24.676
VVA-97	1119458.500	867456.490	9.452
VVA-98	1134281.000	869414.350	5.777
VVA-99	1145765.720	871008.260	7.960
VVA-101	1092148.958	857640.049	25.670
VVA-102	1108469.980	859190.030	14.732
VVA-103	1120792.320	861312.990	6.421
VVA-104	1099024.560	845120.280	14.045
VVA-105	1115726.540	849176.910	12.683
VVA-106	1124481.090	849143.160	2.103
VVA-107	1137899.050	854874.070	3.087
VVA-108	1156519.010	858344.180	2.328
VVA-109	1112020.010	837577.290	4.044
VVA-110	1118213.090	830693.330	2.339
VVA-111	1221759.410	830266.200	7.143
VVA-112	1217522.380	815943.740	6.440

Table 6: FL Panhandle lidar surveyed accuracy checkpoints

Due to airspace restrictions, the entire, original AOI could not be acquired. This resulted in a fewer number of checkpoints being used in final accuracy testing compared to the number of checkpoints actually surveyed. 220 independent accuracy checkpoints, 131 in Bare Erath and Urban landcovers (131 NVA), 89 in Tall Grass and Brushland/Low Trees categories (89 VVA), were used to assess the vertical accuracy of the data. Please note four fewer (4) NVA checkpoints were used to assess DEM NVA compared to swath NVA they were used but did not intersect the final DEM tiles so were not used in the DEM NVA.

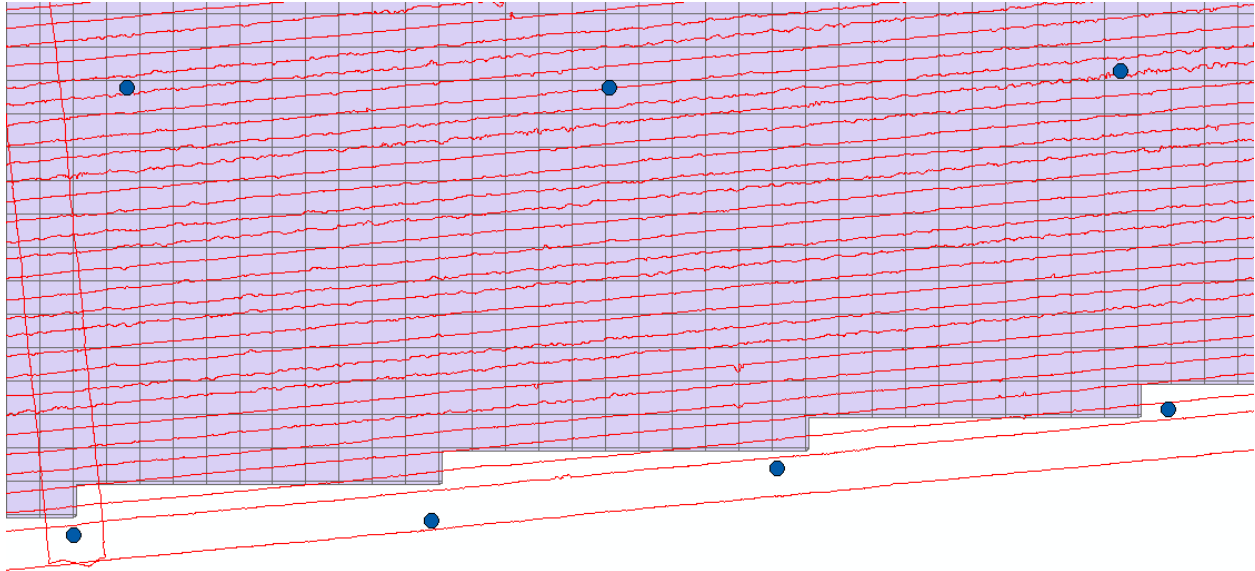

Figure 31-Checkpoints. The image above has the FLPH tile grid (Violet), Swath outlines (red) and NVA points collected, represented by a circle (blue). The bottom four NVA points collected fall under the swath collection but do not fall in the Tile grid used for LAS and DEM creation.

The figure below shows the location of the QA/QC checkpoints used to test the positional accuracy of the dataset.

FL Panhandle Checkpoint Locations



Figure 32 – Location of QA/QC Checkpoints

VERTICAL ACCURACY TEST PROCEDURES

NVA (Non-vegetated Vertical Accuracy) is determined with check points located only in non-vegetated terrain, including open terrain (grass, dirt, sand, and/or rocks) and urban areas, where there is a very high probability that the lidar sensor will have detected the bare-earth ground surface and where random errors are expected to follow a normal error distribution. The NVA determines how well the calibrated lidar sensor performed. With a normal error distribution, the vertical accuracy at the 95% confidence level is computed as the vertical root mean square error (RMSE_z) of the checkpoints x 1.9600. For the FL Panhandle lidar project, vertical accuracy must be 19.6 cm or less based on an RMSE_z of 10 cm x 1.9600.

VVA (Vegetated Vertical Accuracy) is determined with all checkpoints in vegetated land cover categories, including tall grass, weeds, crops, brush and low trees, and fully forested areas, where there is a possibility that the lidar sensor and post-processing may yield elevation errors that do not follow a normal error distribution. VVA at the 95% confidence level equals the 95th percentile error for all checkpoints in all vegetated land cover categories combined. The FL Panhandle Lidar Project VVA standard is 30 cm based on the 95th percentile. The VVA is accompanied by a listing of the 5% outliers that are larger than the 95th percentile used to compute the VVA; these are always the largest outliers that may depart from a normal error distribution. Here, Accuracy_z differs from VVA because Accuracy_z assumes elevation errors follow a normal error distribution where RMSE procedures are valid, whereas VVA assumes lidar errors may not follow a normal error distribution in vegetated categories, making the RMSE process invalid.

The relevant testing criteria are summarized in Table 7.

Quantitative Criteria	Measure of Acceptability
Non-Vegetated Vertical Accuracy (NVA) in open terrain and urban land cover categories using RMSE _z *1.9600	19.6 cm (based on RMSE _z (10 cm) * 1.9600)
Vegetated Vertical Accuracy (VVA) in all vegetated land cover categories combined at the 95% confidence level	29.4 cm (based on combined 95 th percentile)

Table 7 – Acceptance Criteria

The primary QA/QC vertical accuracy testing steps used by Dewberry are summarized as follows:

1. Dewberry’s team surveyed QA/QC vertical checkpoints in accordance with the project’s specifications.
2. Next, Dewberry interpolated the bare-earth lidar DTM to provide the z-value for every checkpoint.
3. Dewberry then computed the associated z-value differences between the interpolated z-value from the lidar data and the ground truth survey checkpoints and computed NVA, VVA, and other statistics.
4. The data were analyzed by Dewberry to assess the accuracy of the data. The review process examined the various accuracy parameters as defined by the scope of work. The overall descriptive statistics of each dataset were computed to assess any trends or anomalies. This report provides tables, graphs and figures to summarize and illustrate data quality.

VERTICAL ACCURACY RESULTS

The table below summarizes the tested vertical accuracy resulting from a comparison of the surveyed checkpoints to the elevation values present within the fully classified lidar LAS files.

Land Cover Category	# of Points	NVA – Non-vegetated Vertical Accuracy (RMSE _z x 1.9600) Spec=19.6 cm	VVA – Vegetated Vertical Accuracy (95th Percentile) Spec=29.4 cm
NVA	127	13.2	
VVA	89		14.5

Table 8 – Tested NVA and VVA

This lidar dataset was tested to meet ASPRS Positional Accuracy Standards for Digital Geospatial Data (2014) for a 10 cm RMSE_z Vertical Accuracy Class. Actual NVA accuracy was found to be RMSE_z =6.7 cm, equating to +/- 13.2 cm at 95% confidence level. Actual VVA accuracy was found to be +/- 15.1 cm at the 95th percentile.

The figure below illustrates the magnitude of the differences between the QA/QC checkpoints and lidar data. This shows that the majority of lidar elevations were within +/- 5 cm of the checkpoints elevations, but there were some outliers where lidar and checkpoint elevations differed by up to - 20 cm.

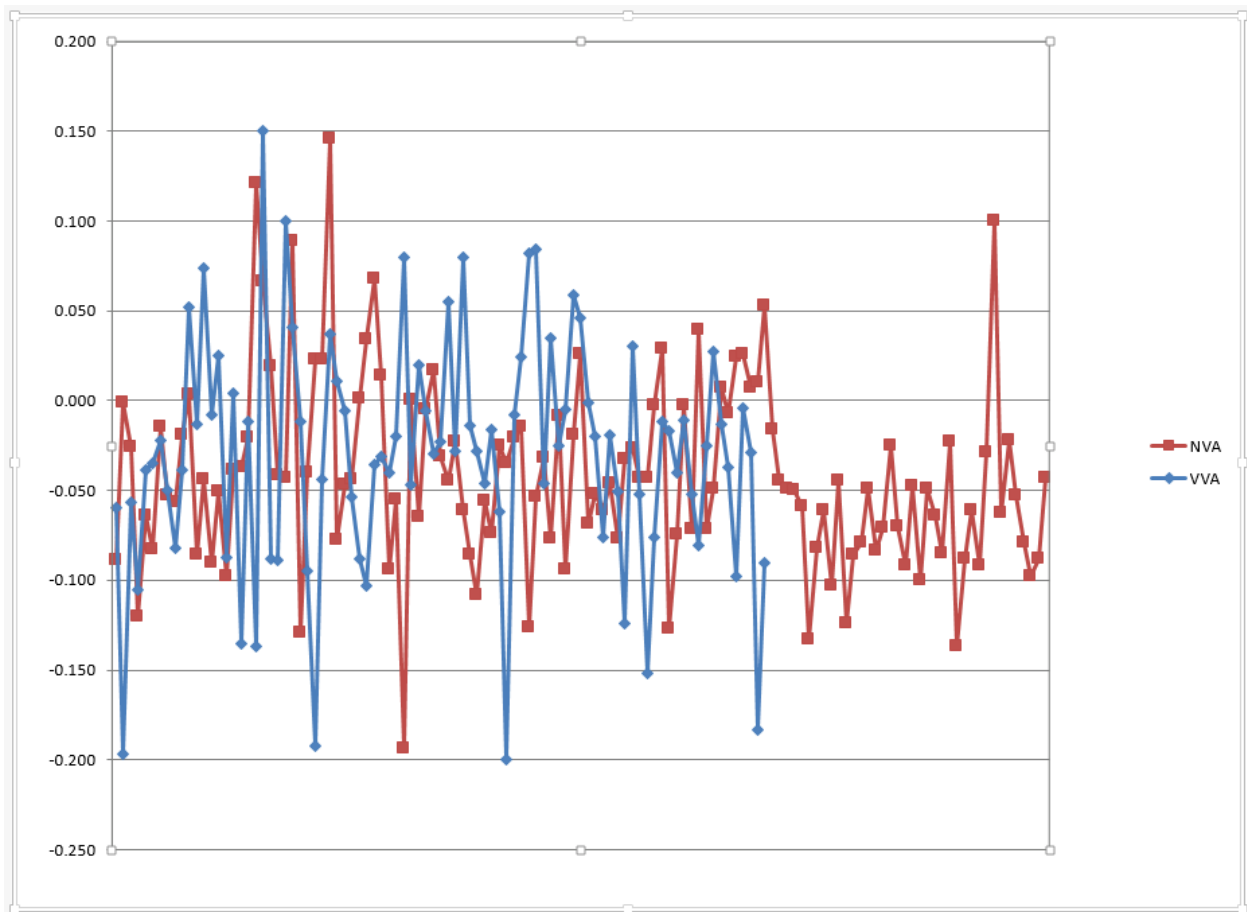

Figure 32 – Magnitude of elevation discrepancies per land cover category

Table 9 lists the 5% outliers that are larger than the VVA 95th percentile.

Point ID	NAD83(2011) Contiguous USA Albers		NAVD88 (Geoid 12B)	Lidar Z (m)	Delta Z	AbsDeltaZ
	Easting X (m)	Northing Y (m)	Survey Z (m)			
VVA-02	870351.100	920022.270	77.867	77.670	-0.197	0.197
VVA-50	1085758.520	902969.740	81.872	81.680	-0.192	0.192
VVA-111	1221759.410	830266.200	7.143	6.960	-0.183	0.183
VVA-76	1072095.820	830757.060	9.800	9.600	-0.200	0.200
VVA-95	109086.550	865699.120	27.422	27.27	-0.152	0.152

Table 9 – 5% Outliers

Table 10 provides overall descriptive statistics.

100 % of Totals	# of Points	RMSEz (m) NVA Spec=0.1 m	Mean (m)	Median (m)	Skew	Std Dev (m)	Kurtosis	Min (m)	Max (m)
NVA	127	0.067	-0.042	-0.047	0.680	0.053	1.550	-0.194	0.146
VVA	88	N/A	-0.031	-0.028	-0.229	0.066	0.701	-0.200	0.150

Table 10 – Overall Descriptive Statistics

The figure below illustrates a histogram of the associated elevation discrepancies between the QA/QC checkpoints and elevations interpolated from the lidar triangulated irregular network (TIN). The frequency shows the number of discrepancies within each band of elevation differences. Although the discrepancies vary between a low of -0.20 meters and a high of -0.15.2 meters, the histogram shows that the majority of the discrepancies are skewed on the positive side. The vast majority of points are within the ranges of -0.05 meters to +0.05 meters.

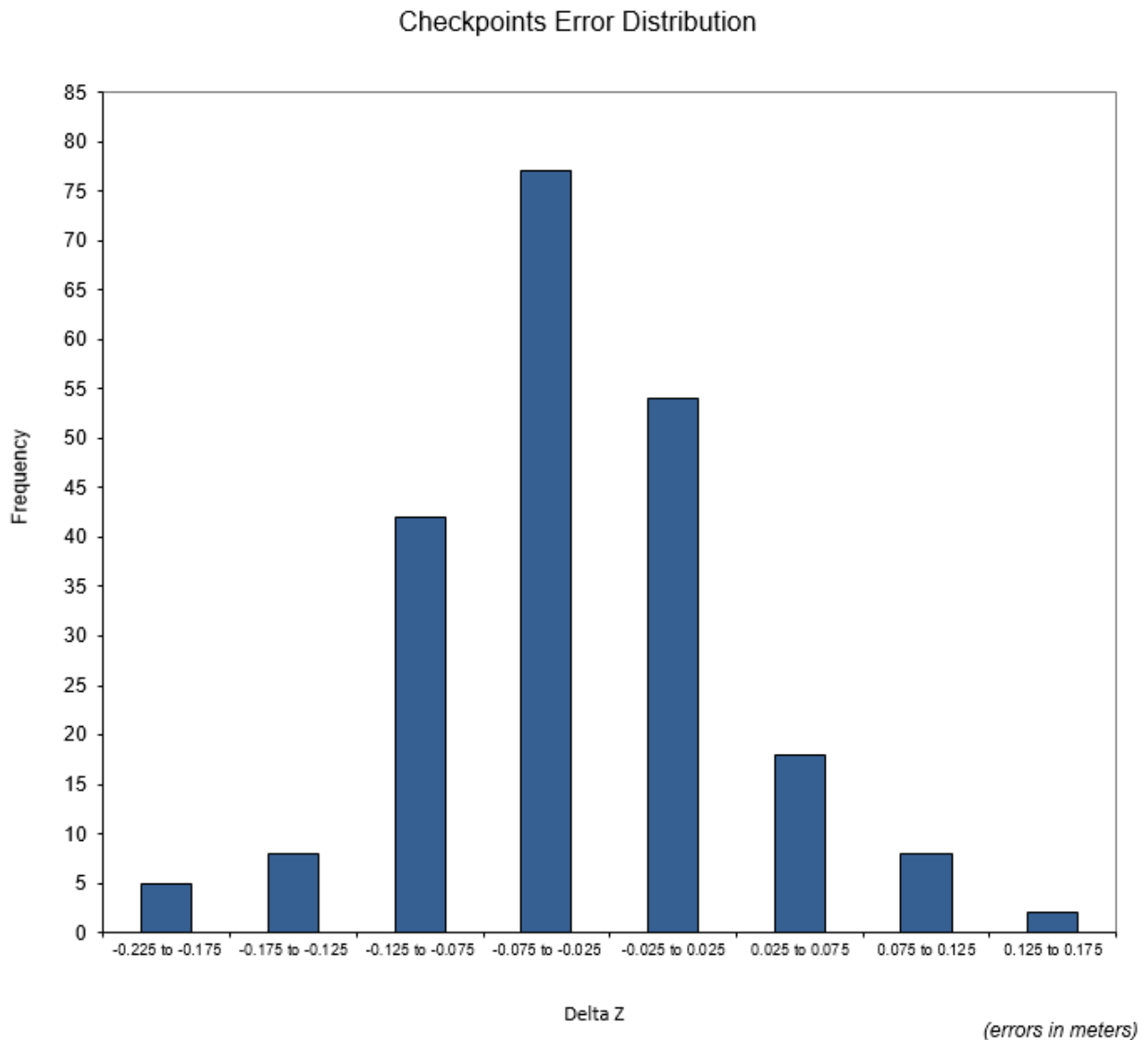

Figure 33 – Histogram of Elevation Discrepancies with errors in meters

Based on the vertical accuracy testing conducted by Dewberry, the lidar dataset for the FL Panhandle Lidar Project satisfies the project’s pre-defined vertical accuracy criteria.

HORIZONTAL ACCURACY TEST PROCEDURES

Horizontal accuracy testing requires well-defined checkpoints that can be identified in the dataset. Elevation datasets, including lidar datasets, do not always contain well-defined checkpoints suitable for horizontal accuracy assessment. However, the ASPRS Positional Accuracy Standards for Digital Geospatial Data (2014) recommends at least half of the NVA vertical check points should be located at the ends of paint stripes or other point features visible on the lidar intensity image, allowing them to double as horizontal check points.

Dewberry reviews all NVA checkpoints to determine which, if any, of these checkpoints are located on photo-identifiable features in the intensity imagery. This subset of checkpoints are then used for horizontal accuracy testing.

The primary QA/QC horizontal accuracy testing steps used by Dewberry are summarized as follows:

1. Dewberry’s team surveyed QA/QC vertical checkpoints in accordance with the project’s specifications and tried to locate half of the NVA checkpoints on features photo-identifiable in the intensity imagery.
2. Next, Dewberry identified the well-defined features in the intensity imagery.
3. Dewberry then computed the associated xy-value differences between the coordinates of the well-defined feature in the lidar intensity imagery and the ground truth survey checkpoints.
4. The data were analyzed by Dewberry to assess the accuracy of the data. Horizontal accuracy was assessed using NSSDA methodology where horizontal accuracy is calculated at the 95% confidence level. This report provides the results of the horizontal accuracy testing.

HORIZONTAL ACCURACY RESULTS

Thirty-nine checkpoints were determined to be photo-identifiable in the intensity imagery and were used to test the horizontal accuracy of the lidar dataset

Using NSSDA methodology (endorsed by the ASPRS Positional Accuracy Standards for Digital Geospatial Data (2014)), horizontal accuracy at the 95% confidence level (called ACCURACY_r) is computed by the formula $RMSE_r * 1.7308$ or $RMSE_x * .409$.

No horizontal accuracy requirements or thresholds were provided for this project. However, lidar datasets are generally calibrated by methods designed to ensure a horizontal accuracy of 1 meter or less at the 95% confidence level.

# of Points	RMSE _x (Target=41 cm)	RMSE _y (Target=41 cm)	RMSE _r (Target=58 cm)	ACCURACY _r (RMSE _r x 1.7308) Target=100 cm
39	0.072	0.077	0.105	0.182

Table 11-Tested horizontal accuracy at the 95% confidence level

This data set was produced to meet ASPRS Positional Accuracy Standards for Digital Geospatial Data (2014) for a 41 cm RMSE_x/RMSE_y Horizontal Accuracy Class which equates to Positional Horizontal Accuracy = +/- 1 meter at a 95% confidence level. Thirty-nine checkpoints were photo-identifiable but do not produce a statistically significant tested horizontal accuracy value. Using this small sample set of photo-identifiable checkpoints, positional accuracy of this dataset was found to be RMSE_x = 7.2 cm and RMSE_y = 7.7 cm which equates to +/- 18.2 cm at 95% confidence level. While not statistically significant, the results of the small sample set of checkpoints are within the produced to meet horizontal accuracy.

Breakline Production & Qualitative Assessment Report

BREAKLINE PRODUCTION METHODOLOGY

Dewberry used GeoCue software to develop lidar stereo models of the project area so the lidar derived data could be viewed in 3-D stereo using Socet Set softcopy photogrammetric software. Using lidargrammetry procedures with lidar intensity imagery, Dewberry used the stereo models to stereo-compile the three types of hydrographic breaklines in accordance with the project's Data Dictionary.

All drainage breaklines are monotonically enforced to show downhill flow. Water bodies are at a constant elevation where the lowest elevation of the water body has been applied to the entire water body.

BREAKLINE QUALITATIVE ASSESSMENT

Dewberry completed breakline qualitative assessments according to a defined workflow. The following workflow diagram represents the steps taken by Dewberry to provide a thorough qualitative assessment of the breakline data.

Completeness and horizontal placement is verified through visual reviews against lidar intensity imagery. Automated checks are applied on all breakline features to validate topology, including the 3D connectivity of features, enforced monotonicity on linear hydrographic breaklines, and flatness on water bodies.

The next step is to compare the elevation of the breakline vertices against the ground elevation extracted from the ESRI Terrain built from the lidar ground points, keeping in mind that a discrepancy is expected because of the hydro-enforcement applied to the breaklines and because of the interpolated imagery used to acquire the breaklines. A given tolerance is used to validate if the elevations differ too much from the lidar.

After all corrections and edits to the breakline features, the breaklines are imported into the final GDB and verified for correct formatting.

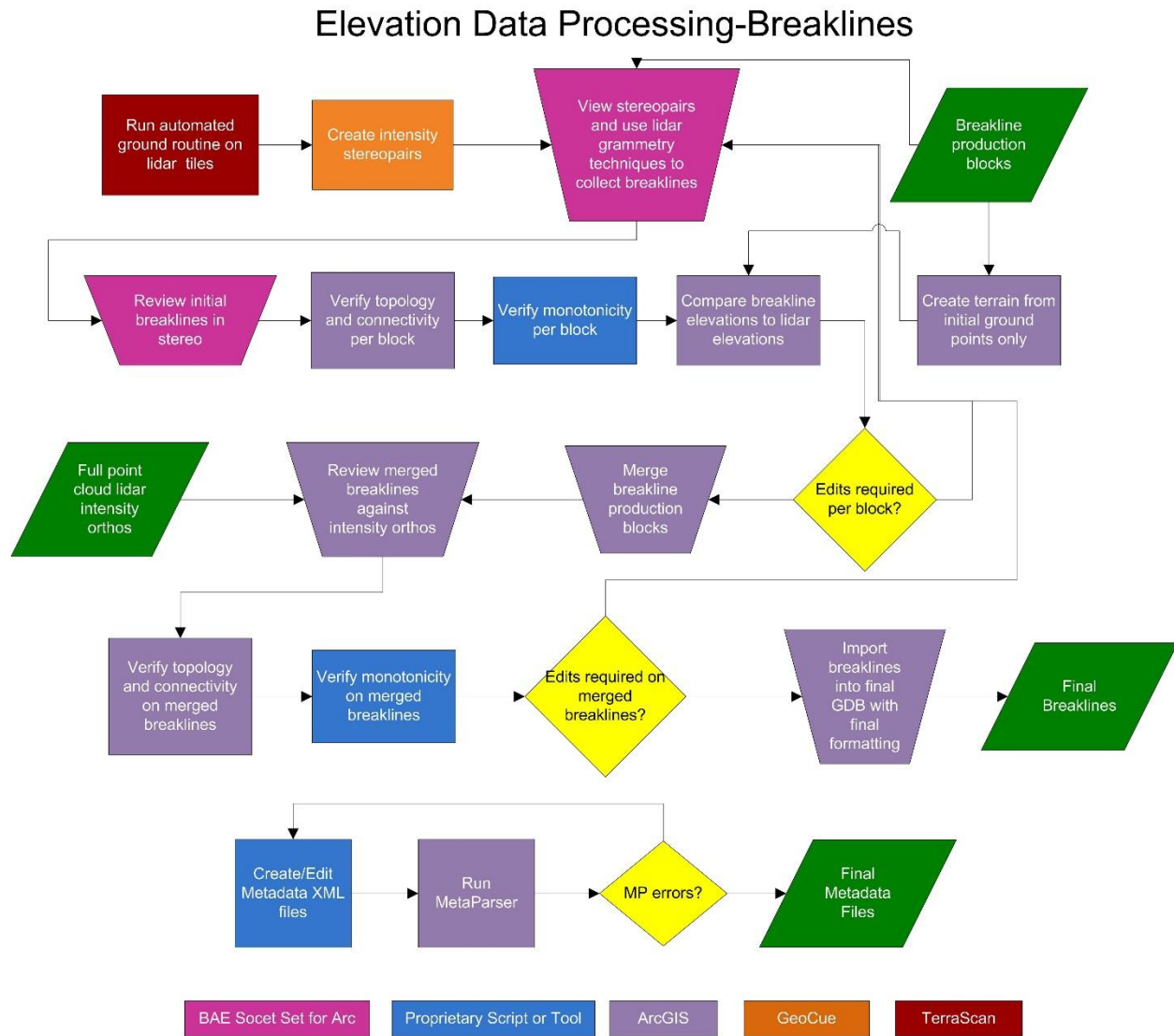

Figure 34-Breakline QA/QC workflow

BREAKLINE CHECKLIST

The following table represents a portion of the high-level steps in Dewberry’s Production and QA/QC checklist that were performed for this project.

Pass/Fail	Validation Step
Pass	Use lidar-derived data, which may include intensity imagery, stereo pairs, bare earth ground models, density models, slope models, and terrains, to collect breaklines according to project specifications.
Pass	In areas of heavy vegetation or where the exact shoreline is hard to delineate, it is better to err on placing the breakline <i>slightly</i> inside or seaward of the shoreline (breakline can be inside shoreline by 1x-2x NPS).

Pass	After each producer finishes breakline collection for a block, each producer must perform a completeness check, breakline variance check, and all automated checks on their block before calling that block complete and ready for the final merge and QC
Pass	After breaklines are completed for production blocks, all production blocks should be merged together and completeness and automated checks should be performed on the final, merged GDB. Ensure correct snapping-horizontal (x,y) and vertical (z)-between all production blocks.
Pass	Check entire dataset for missing features that were not captured, but should be to meet baseline specifications or for consistency. Features should be collected consistently across tile bounds. Check that the horizontal placement of breaklines is correct. Breaklines should be compared to full point cloud intensity imagery and terrains
Pass	Breaklines are correctly edge-matched to adjoining datasets in completion, coding, and horizontal placement.
Pass	Using a terrain created from lidar ground (all ground including 2, 8, and 10) and water points (class 9), compare breakline Z values to interpolated lidar elevations.
Pass	Perform all Topology and Data Integrity Checks
Pass	Perform hydro-flattening and hydro-enforcement checks including monotonicity and flatness from bank to bank on linear hydrographic features and flatness of water bodies. Tidal waters should preserve as much ground as possible and can include variations or be non-monotonic.

Table 12-A subset of the high-level steps from Dewberry’s Production and QA/QC checklist performed for this project.

DATA DICTIONARY

The following data dictionary was used for this project.

Horizontal and Vertical Datum

The horizontal datum shall be North American Datum of 1983(2011) Contiguous USA Albers, Units in Meters. The vertical datum shall be referenced to the North American Vertical Datum of 1988 (NAVD 88), Units in Meters. Geoid12B shall be used to convert ellipsoidal heights to orthometric heights.

Coordinate System and Projection

All data shall be projected to NAD 1983(2011) Contiguous USA Albers, NAVD88 – Geoid12B (Meters).

Inland Streams and Rivers

Feature Dataset: BREAKLINES
Feature Type: Polygon
Contains Z Values: Yes
XY Resolution: Accept Default Setting
XY Tolerance: 0.003

Feature Class: STREAMS_AND_RIVERS
Contains M Values: No
Annotation Subclass: None
Z Resolution: Accept Default Setting
Z Tolerance: 0.001

Description

This polygon feature class will depict linear hydrographic features with a width greater than 100 feet.

Table Definition

Field Name	Data Type	Allow Null Values	Default Value	Domain	Precision	Scale	Length	Responsibility
OBJECTID	Object ID							Assigned by Software

SHAPE	Geometry						Assigned by Software
SHAPE_LENGTH	Double	Yes			0	0	Calculated by Software
SHAPE_AREA	Double	Yes			0	0	Calculated by Software

Feature Definition

Description	Definition	Capture Rules
Streams and Rivers	Linear hydrographic features such as streams, rivers, canals, etc. with an average width greater than 100 feet. In the case of embankments, if the feature forms a natural dual line channel, then capture it consistent with the capture rules. Other natural or manmade embankments will not qualify for this project.	<p>Capture features showing dual line (one on each side of the feature). Average width shall be greater than 100 feet to show as a double line. Each vertex placed should maintain vertical integrity. Generally both banks shall be collected to show consistent downhill flow. There are exceptions to this rule where a small branch or offshoot of the stream or river is present.</p> <p>The banks of the stream must be captured at the same elevation to ensure flatness of the water feature. If the elevation of the banks appears to be different see the task manager or PM for further guidance.</p> <p>Breaklines must be captured at or just below the elevations of the immediately surrounding terrain. Under no circumstances should a feature be elevated above the surrounding lidar points. Acceptable variance in the negative direction will be defined for each project individually.</p> <p>These instructions are only for docks or piers that follow the coastline or water's edge, not for docks or piers that extend perpendicular from the land into the water. If it can be reasonably determined where the edge of water most probably falls, beneath the dock or pier, then the edge of water will be collected at the elevation of the water where it can be directly measured. If there is a clearly-indicated headwall or bulkhead adjacent to the dock or pier and it is evident that the waterline is most probably adjacent to the headwall or bulkhead, then the water line will follow the headwall or bulkhead at the elevation of the water where it can be directly measured. If there is no clear indication of the location of the water's edge beneath the dock or pier, then the edge of water will follow the outer edge of the dock or pier as it is adjacent to the water, at the measured elevation of the water.</p> <p>Every effort should be made to avoid breaking a stream or river into segments.</p> <p>Dual line features shall break at road crossings (culverts). In areas where a bridge is present the dual line feature shall continue through the bridge.</p> <p>Islands: The double line stream shall be captured around an island if the island is greater than 1 acre. In this case a segmented polygon shall be used around the island in order to allow for the island feature to remain as a "hole" in the feature.</p>

Inland Ponds and Lakes

Feature Dataset: BREAKLINES
Feature Type: Polygon
Contains Z Values: Yes
XY Resolution: Accept Default Setting
XY Tolerance: 0.003

Feature Class: PONDS_AND_LAKES
Contains M Values: No
Annotation Subclass: None
Z Resolution: Accept Default Setting
Z Tolerance: 0.001

Description

This polygon feature class will depict closed water body features that are greater than 2 acres at a constant elevation.

Table Definition

Field Name	Data Type	Allow Null Values	Default Value	Domain	Precision	Scale	Length	Responsibility
OBJECTID	Object ID							Assigned by Software
SHAPE	Geometry							Assigned by Software
SHAPE_LENGTH	Double	Yes			0	0		Calculated by Software
SHAPE_AREA	Double	Yes			0	0		Calculated by Software

Feature Definition

Description	Definition	Capture Rules
Ponds and Lakes	<p>Land/Water boundaries of constant elevation water bodies such as lakes, reservoirs, ponds, etc. Features shall be defined as closed polygons and contain an elevation value that reflects the best estimate of the water elevation at the time of data capture. Water body features will be captured for features 2 acres in size or greater.</p> <p>“Donuts” will exist where there are islands within a closed water body feature.</p>	<p>Water bodies shall be captured as closed polygons with the water feature to the right. <u>The compiler shall take care to ensure that the z-value remains consistent for all vertices placed on the water body.</u></p> <p>Breaklines must be captured at or just below the elevations of the immediately surrounding terrain. Under no circumstances should a feature be elevated above the surrounding lidar points. Acceptable variance in the negative direction will be defined for each project individually.</p> <p>An Island within a Closed Water Body Feature that is 1 acre in size or greater will also have a “donut polygon” compiled.</p> <p>These instructions are only for docks or piers that follow the coastline or water’s edge, not for docks or piers that extend perpendicular from the land into the water. If it can be reasonably determined where the edge of water most probably falls, beneath the dock or pier, then the edge of water will be collected at the elevation of the water where it can be directly measured. If there is a clearly-indicated headwall or bulkhead adjacent to the dock or pier and it is evident that the waterline is most probably adjacent to the headwall or bulkhead, then the water line will follow the headwall or bulkhead at the elevation of the water where it can be directly measured. If there is no clear indication of the location of the water’s edge beneath</p>

		the dock or pier, then the edge of water will follow the outer edge of the dock or pier as it is adjacent to the water, at the measured elevation of the water.
--	--	---

Tidal Waters

Feature Dataset: BREAKLINES
Feature Type: Polygon
Contains Z Values: Yes
XY Resolution: Accept Default Setting
XY Tolerance: 0.003

Feature Class: TIDAL_WATERS
Contains M Values: No
Annotation Subclass: None
Z Resolution: Accept Default Setting
Z Tolerance: 0.001

Description

This polygon feature class will outline the land / water interface at the time of lidar acquisition.

Table Definition

Field Name	Data Type	Allow Null Values	Default Value	Domain	Precision	Scale	Length	Responsibility
OBJECTID	Object ID							Assigned by Software
SHAPE	Geometry							Assigned by Software
SHAPE_LENGTH	Double	Yes			0	0		Calculated by Software
SHAPE_AREA	Double	Yes			0	0		Calculated by Software

Feature Definition

Description	Definition	Capture Rules
TIDAL_WATERS	<p>The coastal breakline will delineate the land water interface using lidar data as reference. In flight line boundary areas with tidal variation the coastal shoreline may show stair stepping as no feathering is allowed. Stair stepping is allowed to show as much ground as the collected data permits.</p>	<p>The feature shall be extracted at the apparent land/water interface, as determined by the lidar intensity data, to the extent of the tile boundaries. Differences caused by tidal variation are acceptable and breaklines delineated should reflect that change with no feathering.</p> <p>Breaklines must be captured at or just below the elevations of the immediately surrounding terrain. Under no circumstances should a feature be elevated above the surrounding lidar points. Acceptable variance in the negative direction will be defined for each project individually.</p> <p>If it can be reasonably determined where the edge of water most probably falls, beneath the dock or pier, then the edge of water will be collected at the elevation of the water where it can be directly measured. If there is a clearly-indicated headwall or bulkhead adjacent to the dock or pier and it is evident that the waterline is most probably adjacent to the headwall or bulkhead, then the water line will follow the headwall or bulkhead at the elevation of the water where it can be directly measured. If there is no clear indication of the location of the water's edge beneath the dock or pier,</p>

		<p>then the edge of water will follow the outer edge of the dock or pier as it is adjacent to the water, at the measured elevation of the water.</p> <p>Breaklines shall snap and merge seamlessly with linear hydrographic features.</p>
--	--	---

Bridge Saddle Breaklines

Feature Dataset: BREAKLINES
Feature Type: Polyline
Contains Z Values: Yes
XY Resolution: Accept Default Setting
XY Tolerance: 0.003

Feature Class: Bridge_Breaklines
Contains M Values: No
Annotation Subclass: None
Z Resolution: Accept Default Setting
Z Tolerance: 0.001

Description

This polyline feature class is used to enforce terrain beneath bridge decks where ground data may not have been acquired. Enforcing the terrain beneath bridge decks prevents bridge saddles.

Table Definition

Field Name	Data Type	Allow Null Values	Default Value	Domain	Precision	Scale	Length	Responsibility
OBJECTID	Object ID							Assigned by Software
SHAPE	Geometry							Assigned by Software
SHAPE_LENGTH	Double	Yes			0	0		Calculated by Software

Feature Definition

Description	Definition	Capture Rules
Bridge saddle breaklines	<p>Bridge saddle breaklines should be used where necessary to enforce terrain beneath bridge decks and to prevent bridge saddles in the bare earth DEMs.</p>	<p>Bridge saddle breaklines should be collected beneath bridges where bridge saddles exist or are likely to exist in the bare earth DEMs.</p> <p>Bridge saddle breaklines should be collected perpendicular to the bridge deck so that the endpoints are on either side of the bridge deck. Typically two Bridge saddle breaklines are collected per bridge deck, one at either end of the bridge deck to enforce the terrain under the full bridge deck.</p> <p>The endpoints of the bridge saddle breaklines will match the elevation of the ground at their xy position to enforce the ground/bare earth elevations beneath the bridge deck and prevent bridge saddles from forming.</p>

Table 13- Above is the data dictionary was used for this project.

DEM Production & Qualitative Assessment

DEM PRODUCTION METHODOLOGY

Dewberry utilized ESRI software and Global Mapper for the DEM production and QC process. ArcGIS software is used to generate the products and the QC is performed in both ArcGIS and Global Mapper. The figure below shows the entire process necessary for bare earth DEM production, starting from the lidar swath processing.

The final bare-earth lidar points are used to create a terrain. The final 3D breaklines collected for the project are also enforced in the terrain. The terrain is then converted to raster format using linear interpolation. For most projects, a single terrain/DEM can be created for the whole project. For very large projects, multiple terrains/DEMs may be created. The DEM(s) is reviewed for any issues requiring corrections, including remaining lidar mis-classifications, erroneous breakline elevations, poor hydro-flattening or hydro-enforcement, and processing artifacts. After corrections are applied, the DEM(s) is then split into individual tiles following the project tiling scheme. The tiles are verified for final formatting and then loaded into Global Mapper to ensure no missing or corrupt tiles and to ensure seamlessness across tile boundaries.



Figure 35-DEM Production Workflow

DEM QUALITATIVE ASSESSMENT

Dewberry performed a comprehensive qualitative assessment of the bare earth DEM deliverables to ensure that all tiled DEM products were delivered with the proper extents, were free of processing artifacts, and contained the proper referencing information. This process was performed in ArcGIS software with the use of a tool set Dewberry has developed to verify that the raster extents match those of the tile grid and contain the correct projection information. The DEM data was reviewed at a scale of 1:5000 to review for artifacts caused by the DEM generation process and to review the hydro-flattened features. To perform this review Dewberry creates HillShade models and overlays a partially transparent colored elevation model to review for these issues. All corrections are completed using Dewberry's proprietary correction workflow. Upon completion of the corrections, the DEM data is loaded into Global Mapper for its second review and to verify corrections. Once the DEMs are tiled out, the final tiles are again loaded into Global Mapper to ensure coverage, extents, and that the final tiles are seamless.

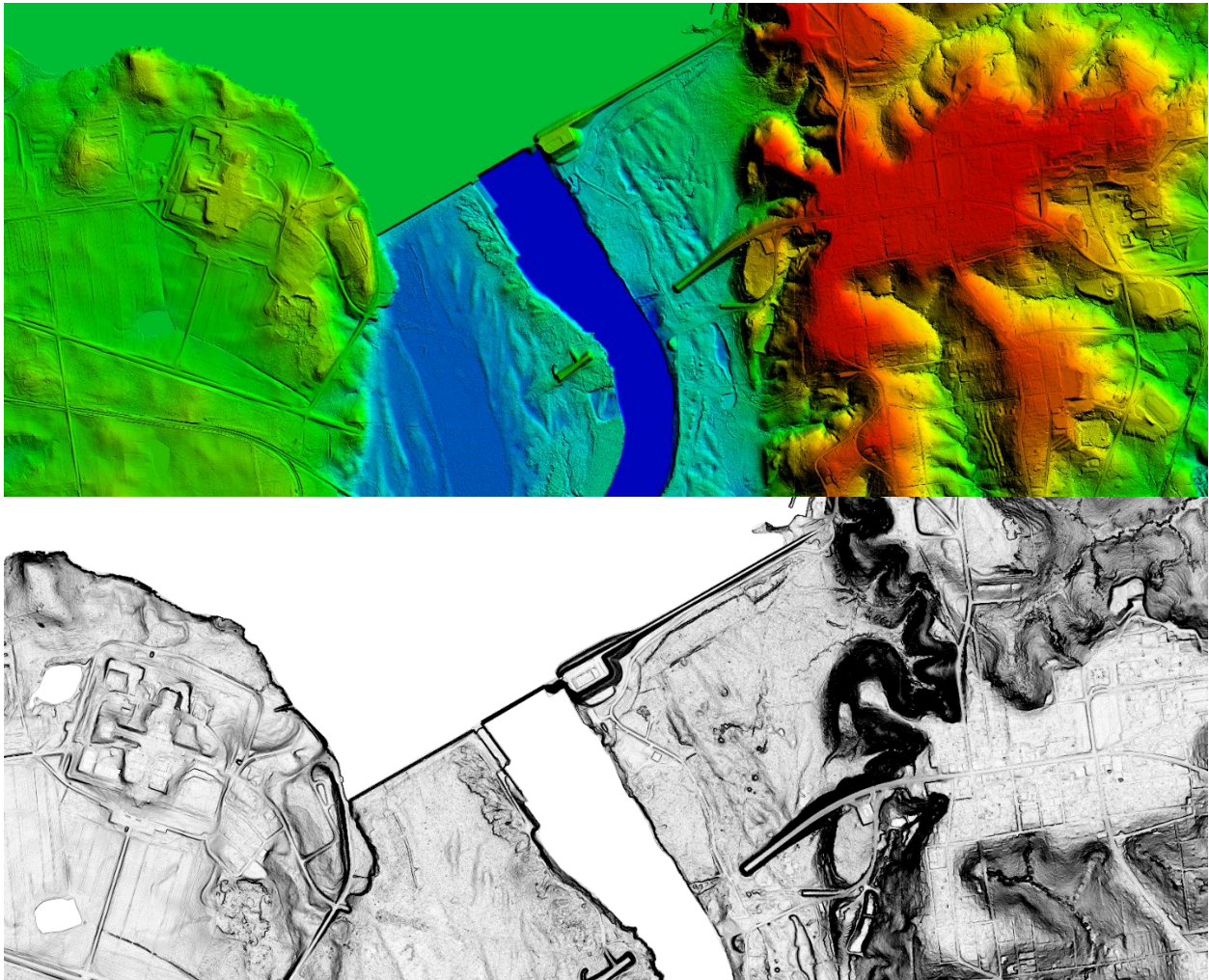

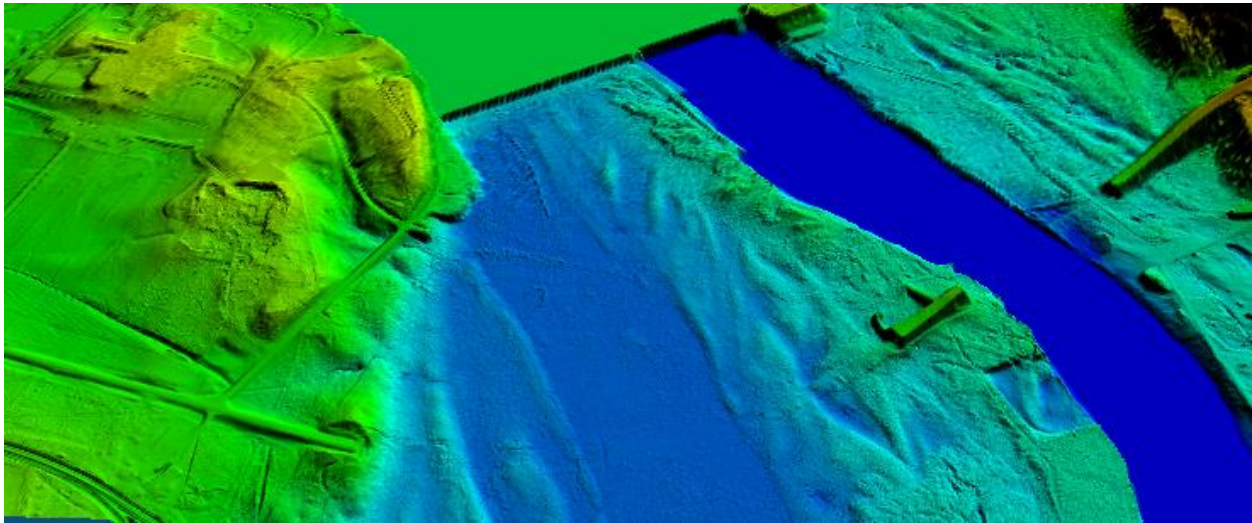

Figure 36-Tiles e1060n0910, e1061n0910 & e1062n0910. The three images above show the different views that can be observed in Global Mapper to check the bare earth DEMs.

When some bridges are removed from the ground surface, the distance from bridge abutment to bridge abutment is small enough that the DEM interpolates across the entire bridge opening, forming 'bridge saddles.' Dewberry collected 3D Bridge saddle breaklines in locations where bridge saddles were present and enforced these breaklines in the final DEM creation to help mitigate the bridge saddle artifacts. The image below on the left shows a bridge saddle while the image below on the right shows the same bridge after Bridge saddle breaklines have been enforced.

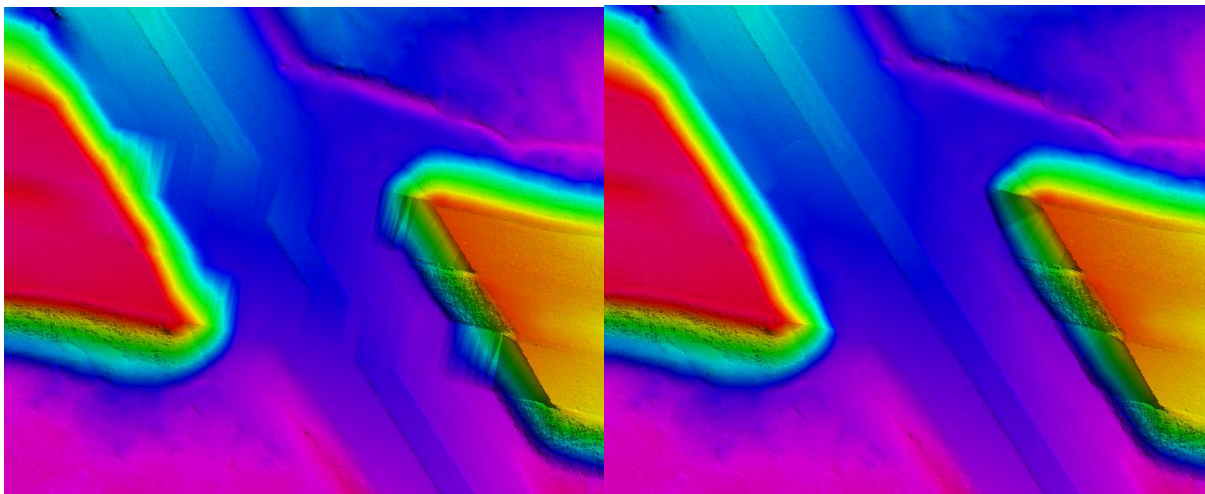

Figure 37-Tile e1106n0891. The DEM on the left shows a bridge saddle artifact while the DEM on the right shows the same location after Bridge saddle breaklines have been enforced.

DEM VERTICAL ACCURACY RESULTS

Due to airspace restrictions, the entire, original AOI could not be acquired. Four fewer NVA checkpoints were used to assess DEM NVA compared to swath NVA as four checkpoints were located along the edge of the acquired swaths but not within the complete tiles delivered for the project. Since these points were available for swath NVA they were used but did not intersect the

final DEM tiles so were not used in the DEM NVA. Therefore 216 of the 220 checkpoints that were used to test the vertical accuracy of the lidar were used to validate the vertical accuracy of the final DEM products as well. Accuracy results may vary between the source lidar and final DEM deliverable. DEMs are created by averaging several lidar points within each pixel which may result in slightly different elevation values at each survey checkpoint when compared to the source LAS, which does not average several lidar points together but may interpolate (linearly) between two or three points to derive an elevation value. The vertical accuracy of the DEM is tested by extracting the elevation of the pixel that contains the x/y coordinates of the checkpoint and comparing these DEM elevations to the surveyed elevations. Dewberry typically uses LP360 software to test the swath lidar vertical accuracy, Terrascan software to test the classified lidar vertical accuracy, and Esri ArcMap to test the DEM vertical accuracy so that three different software programs are used to validate the vertical accuracy for each project.

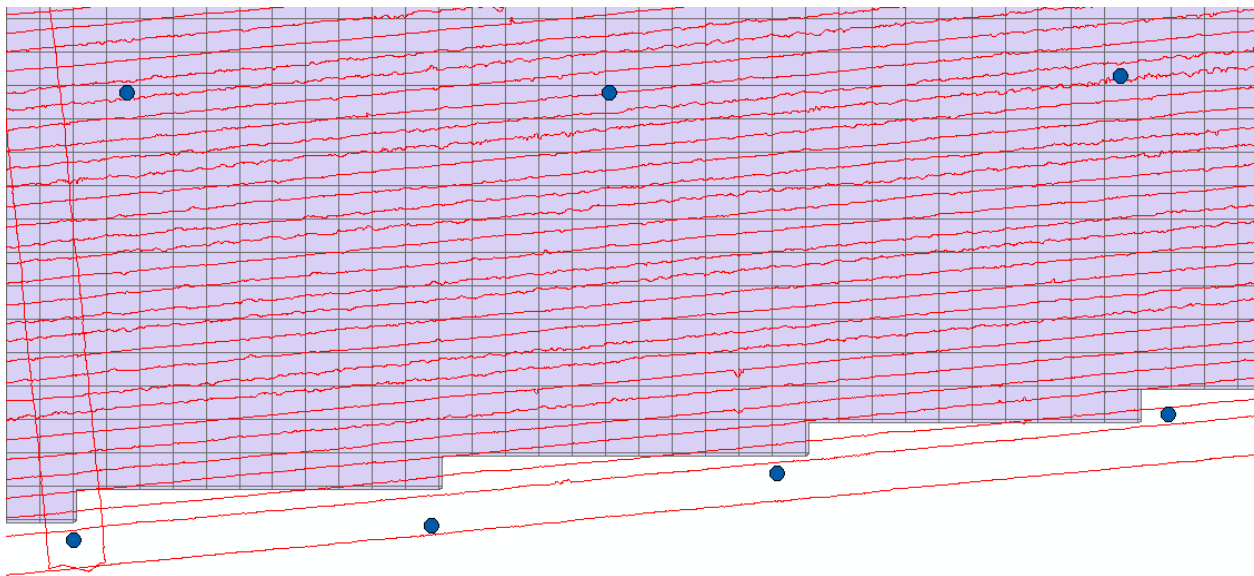

Figure 38 – The image above shows the Tile grid (violet blocks), swaths (red) and the checkpoints (Blue circles). The four checkpoints on the bottom of the images are the checkpoints omitted from the DEM accuracy testing.

The coordinates of the four checkpoints that did not intersect the tile grid are provided below.

Point ID	NAD(2011) Contiguous USA Albers		NAVD88 (Geoid 12B)
	Easting X (m)	Northing Y (m)	Elevation (m)
NVA-18	882059.490	896360.320	44.500
NVA-19	892790.740	896787.840	22.414
NVA-20	903157.920	898355.720	45.390
NVA-21	914917.660	900133.920	65.419

Table 14 – Checkpoint omitted from the DEM accuracy testing.

Table 15 summarizes the tested vertical accuracy results from a comparison of the surveyed checkpoints to the elevation values present within the final DEM dataset.

Land Cover Category	# of Points	NVA – Non-vegetated Vertical Accuracy (RMSE _z x 1.9600) Spec=19.6 cm	VVA – Vegetated Vertical Accuracy (95th Percentile) Spec=29.4 cm
NVA	127	13.2	
VVA	89		14.5

Table 15 – DEM tested NVA and VVA

This DEM dataset was tested to meet ASPRS Positional Accuracy Standards for Digital Geospatial Data (2014) for a 10 cm RMSE_z Vertical Accuracy Class. Actual NVA accuracy was found to be RMSE_z =6cm, equating to +/- 10 cm at 95% confidence level. Actual VVA accuracy was found to be +/- 14 cm at the 95th percentile.

Table 16 lists the 5% outliers that are larger than the VVA 95th percentile.

Point ID	NAD(2011) Contiguous USA Albers		NAVD88 (Geoid 12B)	DEM Z (m)	Delta Z	AbsDeltaZ
	Easting X (m)	Northing Y (m)	Survey Z (m)			
VVA-02	870351.100	920022.270	77.867	77.689	-0.178	0.178
VVA-43	1067319.900	910079.960	83.870	84.031	0.161	0.161
VVA-50	1085758.520	902969.740	81.872	81.690	-0.182	0.182
VVA-95	1090865.550	865699.120	27.422	27.276	-0.146	0.146
VVA-111	1221759.410	830266.200	7.143	6.962	-0.181	0.181

Table 16 – 5% Outliers

Table 17 provides overall descriptive statistics.

100 % of Totals	# of Points	RMSE _z (m) NVA Spec=0.1 m	Mean (m)	Median (m)	Skew	Std Dev (m)	Kurtosis	Min (m)	Max (m)
NVA	127	0.068	-0.043	-0.048	0.557	0.052	1.491	-0.207	0.122
VVA	89	N/A	-0.020	-0.015	-0.178	0.066	0.559	-1.182	0.161

Table 17 – Overall Descriptive Statistics

Based on the vertical accuracy testing conducted by Dewberry, the DEM dataset for the FL Panhandle Lidar Project satisfies the project’s pre-defined vertical accuracy criteria.

DEM CHECKLIST

The following table represents a portion of the high-level steps in Dewberry’s bare earth DEM Production and QA/QC checklist that were performed for this project.

Pass/Fail	Validation Step
Pass	Masspoints (LAS to multipoint) are created from ground points only (class 2 and class 8 if model key points created, but no class 10 ignored ground points or class 9 water points)
Pass	Create a terrain for each production block using the final bare earth lidar points and final breaklines.
Pass	Convert terrains to rasters using project specifications for grid type, formatting, and cell size
Pass	Create hillshades for all DEMs
Pass	Manually review bare-earth DEMs in ArcMap with hillshades to check for issues
Pass	DEM should be hydro-flattened or hydro-enforced as required by project specifications
Pass	DEM should be seamless across tile boundaries
Pass	Water should be flowing downhill without excessive water artifacts present
Pass	Water features should NOT be floating above surrounding
Pass	Bridges should NOT be present in bare-earth DEMs.
Pass	Any remaining bridge saddles where below Bridge saddle breaklines were not used need to be fixed by adding below Bridge saddle breaklines and re-processing.
Pass	All qualitative issues present in the DEMs as a result of lidar processing and editing issues must be marked for corrections in the lidar. These DEMs will need to be recreated after the lidar has been corrected.
Pass	Calculate DEM Vertical Accuracy including NVA, VVA, and other statistics
Pass	Split the DEMs into tiles according to the project tiling scheme
Pass	Verify all properties of the tiled DEMs, including coordinate reference system information, cell size, cell extents, and that compression has not been applied to the tiled DEMs
Pass	Load all tiled DEMs into Global Mapper to verify complete coverage to the (buffered) project boundary and that no tiles are corrupt.

Table 18-A subset of the high-level steps from Dewberry's bare earth DEM Production and QA/QC checklist performed for this project.

Appendix C: Complete List of Delivered Tiles

e0853n0913.las	e1018n0912.las	e1055n0872.las	e1047n0788.las	e1114n0837.las
e0853n0914.las	e1018n0913.las	e1055n0873.las	e1047n0789.las	e1114n0838.las
e0853n0915.las	e1018n0914.las	e1055n0874.las	e1047n0790.las	e1114n0839.las
e0853n0916.las	e1018n0915.las	e1055n0875.las	e1047n0791.las	e1114n0840.las
e0853n0917.las	e1018n0916.las	e1055n0876.las	e1047n0792.las	e1114n0841.las
e0853n0918.las	e1018n0917.las	e1055n0877.las	e1047n0793.las	e1114n0842.las
e0853n0919.las	e1018n0918.las	e1055n0878.las	e1047n0794.las	e1114n0843.las
e0853n0920.las	e1018n0919.las	e1055n0879.las	e1047n0795.las	e1114n0844.las
e0853n0921.las	e1018n0920.las	e1055n0880.las	e1047n0796.las	e1114n0845.las
e0854n0911.las	e1018n0921.las	e1055n0881.las	e1047n0797.las	e1114n0846.las
e0854n0912.las	e1018n0922.las	e1055n0882.las	e1047n0798.las	e1114n0847.las
e0854n0913.las	e1018n0923.las	e1055n0883.las	e1047n0799.las	e1114n0848.las
e0854n0914.las	e1018n0924.las	e1055n0884.las	e1047n0800.las	e1114n0849.las
e0854n0915.las	e1018n0925.las	e1055n0885.las	e1047n0801.las	e1114n0850.las
e0854n0916.las	e1018n0926.las	e1055n0886.las	e1047n0802.las	e1114n0851.las
e0854n0917.las	e1018n0927.las	e1055n0887.las	e1047n0803.las	e1114n0852.las
e0854n0918.las	e1018n0928.las	e1055n0888.las	e1047n0804.las	e1114n0853.las
e0854n0919.las	e1018n0929.las	e1055n0889.las	e1047n0829.las	e1114n0854.las
e0854n0920.las	e1018n0930.las	e1055n0890.las	e1047n0830.las	e1114n0855.las
e0854n0921.las	e1018n0931.las	e1055n0891.las	e1047n0831.las	e1114n0856.las
e0855n0909.las	e1018n0932.las	e1055n0892.las	e1047n0832.las	e1114n0857.las
e0855n0910.las	e1018n0933.las	e1055n0893.las	e1047n0833.las	e1114n0858.las
e0855n0911.las	e1018n0934.las	e1055n0894.las	e1047n0834.las	e1114n0859.las
e0855n0912.las	e1018n0935.las	e1055n0895.las	e1047n0835.las	e1114n0860.las
e0855n0913.las	e1018n0936.las	e1055n0896.las	e1047n0836.las	e1114n0861.las
e0855n0914.las	e1018n0937.las	e1055n0897.las	e1047n0837.las	e1114n0862.las
e0855n0915.las	e1018n0938.las	e1055n0898.las	e1047n0838.las	e1114n0863.las
e0855n0916.las	e1018n0939.las	e1055n0899.las	e1047n0839.las	e1114n0864.las
e0855n0917.las	e1019n0856.las	e1055n0900.las	e1047n0840.las	e1114n0865.las
e0855n0918.las	e1019n0857.las	e1055n0901.las	e1047n0841.las	e1114n0866.las
e0855n0919.las	e1019n0858.las	e1055n0902.las	e1047n0842.las	e1114n0867.las
e0855n0920.las	e1019n0859.las	e1055n0903.las	e1047n0843.las	e1114n0868.las
e0855n0921.las	e1019n0860.las	e1055n0904.las	e1047n0844.las	e1114n0869.las
e0855n0922.las	e1019n0861.las	e1055n0905.las	e1048n0787.las	e1114n0870.las
e0856n0906.las	e1019n0862.las	e1055n0906.las	e1048n0788.las	e1114n0871.las
e0856n0907.las	e1019n0863.las	e1055n0907.las	e1048n0789.las	e1114n0872.las
e0856n0908.las	e1019n0864.las	e1055n0908.las	e1048n0790.las	e1114n0873.las
e0856n0909.las	e1019n0865.las	e1055n0909.las	e1048n0791.las	e1115n0825.las
e0856n0910.las	e1019n0866.las	e1055n0910.las	e1048n0792.las	e1115n0826.las

e0856n0911.las	e1019n0867.las	e1055n0911.las	e1048n0793.las	e1115n0827.las
e0856n0912.las	e1019n0868.las	e1055n0912.las	e1048n0794.las	e1115n0828.las
e0856n0913.las	e1019n0869.las	e1055n0913.las	e1048n0795.las	e1115n0829.las
e0856n0914.las	e1019n0870.las	e1055n0914.las	e1048n0796.las	e1115n0830.las
e0856n0915.las	e1019n0871.las	e1055n0915.las	e1048n0797.las	e1115n0831.las
e0856n0916.las	e1019n0872.las	e1055n0916.las	e1048n0798.las	e1115n0832.las
e0856n0917.las	e1019n0873.las	e1055n0917.las	e1048n0799.las	e1115n0833.las
e0856n0918.las	e1019n0874.las	e1055n0918.las	e1048n0800.las	e1115n0834.las
e0856n0919.las	e1019n0875.las	e1055n0919.las	e1048n0801.las	e1115n0835.las
e0856n0920.las	e1019n0876.las	e1055n0920.las	e1048n0802.las	e1115n0836.las
e0856n0921.las	e1019n0877.las	e1055n0921.las	e1048n0803.las	e1115n0837.las
e0856n0922.las	e1019n0878.las	e1055n0923.las	e1048n0804.las	e1115n0838.las
e0857n0900.las	e1019n0879.las	e1055n0924.las	e1048n0805.las	e1115n0839.las
e0857n0901.las	e1019n0880.las	e1055n0925.las	e1048n0829.las	e1115n0840.las
e0857n0902.las	e1019n0881.las	e1056n0845.las	e1048n0830.las	e1115n0841.las
e0857n0903.las	e1019n0882.las	e1056n0846.las	e1048n0831.las	e1115n0842.las
e0857n0904.las	e1019n0883.las	e1056n0847.las	e1048n0832.las	e1115n0843.las
e0857n0905.las	e1019n0884.las	e1056n0848.las	e1048n0833.las	e1115n0844.las
e0857n0906.las	e1019n0885.las	e1056n0849.las	e1048n0834.las	e1115n0845.las
e0857n0907.las	e1019n0886.las	e1056n0850.las	e1048n0835.las	e1115n0846.las
e0857n0908.las	e1019n0887.las	e1056n0851.las	e1048n0836.las	e1115n0847.las
e0857n0909.las	e1019n0888.las	e1056n0852.las	e1048n0837.las	e1115n0848.las
e0857n0910.las	e1019n0889.las	e1056n0853.las	e1048n0838.las	e1115n0849.las
e0857n0911.las	e1019n0890.las	e1056n0854.las	e1048n0839.las	e1115n0850.las
e0857n0912.las	e1019n0891.las	e1056n0855.las	e1048n0840.las	e1115n0851.las
e0857n0913.las	e1019n0892.las	e1056n0856.las	e1048n0841.las	e1115n0852.las
e0857n0914.las	e1019n0893.las	e1056n0857.las	e1048n0842.las	e1115n0853.las
e0857n0915.las	e1019n0894.las	e1056n0858.las	e1048n0843.las	e1115n0854.las
e0857n0916.las	e1019n0895.las	e1056n0859.las	e1048n0844.las	e1115n0855.las
e0857n0917.las	e1019n0896.las	e1056n0860.las	e1049n0787.las	e1115n0856.las
e0857n0918.las	e1019n0897.las	e1056n0861.las	e1049n0788.las	e1115n0857.las
e0857n0919.las	e1019n0898.las	e1056n0862.las	e1049n0789.las	e1115n0858.las
e0857n0920.las	e1019n0899.las	e1056n0863.las	e1049n0790.las	e1115n0859.las
e0857n0921.las	e1019n0900.las	e1056n0864.las	e1049n0791.las	e1115n0860.las
e0857n0922.las	e1019n0901.las	e1056n0865.las	e1049n0792.las	e1115n0861.las
e0858n0900.las	e1019n0902.las	e1056n0866.las	e1049n0793.las	e1115n0862.las
e0858n0901.las	e1019n0903.las	e1056n0867.las	e1049n0794.las	e1115n0863.las
e0858n0902.las	e1019n0904.las	e1056n0868.las	e1049n0795.las	e1115n0864.las
e0858n0903.las	e1019n0905.las	e1056n0869.las	e1049n0796.las	e1115n0865.las
e0858n0904.las	e1019n0906.las	e1056n0870.las	e1049n0797.las	e1115n0866.las
e0858n0905.las	e1019n0907.las	e1056n0871.las	e1049n0798.las	e1115n0867.las
e0858n0906.las	e1019n0908.las	e1056n0872.las	e1049n0799.las	e1115n0868.las

e0858n0907.las	e1019n0909.las	e1056n0873.las	e1049n0800.las	e1115n0869.las
e0858n0908.las	e1019n0910.las	e1056n0874.las	e1049n0801.las	e1115n0870.las
e0858n0909.las	e1019n0911.las	e1056n0875.las	e1049n0802.las	e1115n0871.las
e0858n0910.las	e1019n0912.las	e1056n0876.las	e1049n0803.las	e1115n0872.las
e0858n0911.las	e1019n0913.las	e1056n0877.las	e1049n0804.las	e1115n0873.las
e0858n0912.las	e1019n0914.las	e1056n0878.las	e1049n0805.las	e1116n0825.las
e0858n0913.las	e1019n0915.las	e1056n0879.las	e1049n0829.las	e1116n0826.las
e0858n0914.las	e1019n0916.las	e1056n0880.las	e1049n0830.las	e1116n0827.las
e0858n0915.las	e1019n0917.las	e1056n0881.las	e1049n0831.las	e1116n0828.las
e0858n0916.las	e1019n0918.las	e1056n0882.las	e1049n0832.las	e1116n0829.las
e0858n0917.las	e1019n0919.las	e1056n0883.las	e1049n0833.las	e1116n0830.las
e0858n0918.las	e1019n0920.las	e1056n0884.las	e1049n0834.las	e1116n0831.las
e0858n0919.las	e1019n0921.las	e1056n0885.las	e1049n0835.las	e1116n0832.las
e0858n0920.las	e1019n0922.las	e1056n0886.las	e1049n0836.las	e1116n0833.las
e0858n0921.las	e1019n0923.las	e1056n0887.las	e1049n0837.las	e1116n0834.las
e0858n0922.las	e1019n0924.las	e1056n0888.las	e1049n0838.las	e1116n0835.las
e0859n0898.las	e1019n0925.las	e1056n0889.las	e1049n0839.las	e1116n0836.las
e0859n0899.las	e1019n0926.las	e1056n0890.las	e1049n0840.las	e1116n0837.las
e0859n0900.las	e1019n0927.las	e1056n0891.las	e1049n0841.las	e1116n0838.las
e0859n0901.las	e1019n0928.las	e1056n0892.las	e1049n0842.las	e1116n0839.las
e0859n0902.las	e1019n0929.las	e1056n0893.las	e1049n0843.las	e1116n0840.las
e0859n0903.las	e1019n0930.las	e1056n0894.las	e1049n0844.las	e1116n0841.las
e0859n0904.las	e1019n0931.las	e1056n0895.las	e1050n0787.las	e1116n0842.las
e0859n0905.las	e1019n0932.las	e1056n0896.las	e1050n0788.las	e1116n0843.las
e0859n0906.las	e1019n0933.las	e1056n0897.las	e1050n0789.las	e1116n0844.las
e0859n0907.las	e1019n0934.las	e1056n0898.las	e1050n0790.las	e1116n0845.las
e0859n0908.las	e1019n0935.las	e1056n0899.las	e1050n0791.las	e1116n0846.las
e0859n0909.las	e1019n0936.las	e1056n0900.las	e1050n0792.las	e1116n0847.las
e0859n0910.las	e1019n0937.las	e1056n0901.las	e1050n0793.las	e1116n0848.las
e0859n0911.las	e1019n0938.las	e1056n0902.las	e1050n0794.las	e1116n0849.las
e0859n0912.las	e1019n0939.las	e1056n0903.las	e1050n0795.las	e1116n0850.las
e0859n0913.las	e1020n0856.las	e1056n0904.las	e1050n0796.las	e1116n0851.las
e0859n0914.las	e1020n0857.las	e1056n0905.las	e1050n0797.las	e1116n0852.las
e0859n0915.las	e1020n0858.las	e1056n0906.las	e1050n0798.las	e1116n0853.las
e0859n0916.las	e1020n0859.las	e1056n0907.las	e1050n0799.las	e1116n0854.las
e0859n0917.las	e1020n0860.las	e1056n0908.las	e1050n0800.las	e1116n0855.las
e0859n0918.las	e1020n0861.las	e1056n0909.las	e1050n0801.las	e1116n0856.las
e0859n0919.las	e1020n0862.las	e1056n0910.las	e1050n0802.las	e1116n0857.las
e0859n0920.las	e1020n0863.las	e1056n0911.las	e1050n0803.las	e1116n0858.las
e0859n0921.las	e1020n0864.las	e1056n0912.las	e1050n0804.las	e1116n0859.las
e0859n0922.las	e1020n0865.las	e1056n0913.las	e1050n0805.las	e1116n0860.las
e0860n0898.las	e1020n0866.las	e1056n0914.las	e1050n0829.las	e1116n0861.las

e0860n0899.las	e1020n0867.las	e1056n0915.las	e1050n0830.las	e1116n0862.las
e0860n0900.las	e1020n0868.las	e1056n0916.las	e1050n0831.las	e1116n0863.las
e0860n0901.las	e1020n0869.las	e1056n0917.las	e1050n0832.las	e1116n0864.las
e0860n0902.las	e1020n0870.las	e1056n0918.las	e1050n0833.las	e1116n0865.las
e0860n0903.las	e1020n0871.las	e1056n0919.las	e1050n0834.las	e1116n0866.las
e0860n0904.las	e1020n0872.las	e1057n0845.las	e1050n0835.las	e1116n0867.las
e0860n0905.las	e1020n0873.las	e1057n0846.las	e1050n0836.las	e1116n0868.las
e0860n0906.las	e1020n0874.las	e1057n0847.las	e1050n0837.las	e1116n0869.las
e0860n0907.las	e1020n0875.las	e1057n0848.las	e1050n0838.las	e1116n0870.las
e0860n0908.las	e1020n0876.las	e1057n0849.las	e1050n0839.las	e1116n0871.las
e0860n0909.las	e1020n0877.las	e1057n0850.las	e1050n0840.las	e1116n0872.las
e0860n0910.las	e1020n0878.las	e1057n0851.las	e1050n0841.las	e1116n0873.las
e0860n0911.las	e1020n0879.las	e1057n0852.las	e1050n0842.las	e1117n0824.las
e0860n0912.las	e1020n0880.las	e1057n0853.las	e1050n0843.las	e1117n0825.las
e0860n0913.las	e1020n0881.las	e1057n0854.las	e1050n0844.las	e1117n0826.las
e0860n0914.las	e1020n0882.las	e1057n0855.las	e1051n0787.las	e1117n0827.las
e0860n0915.las	e1020n0883.las	e1057n0856.las	e1051n0788.las	e1117n0828.las
e0860n0916.las	e1020n0884.las	e1057n0857.las	e1051n0789.las	e1117n0829.las
e0860n0917.las	e1020n0885.las	e1057n0858.las	e1051n0790.las	e1117n0830.las
e0860n0918.las	e1020n0886.las	e1057n0859.las	e1051n0791.las	e1117n0831.las
e0860n0919.las	e1020n0887.las	e1057n0860.las	e1051n0792.las	e1117n0832.las
e0860n0920.las	e1020n0888.las	e1057n0861.las	e1051n0793.las	e1117n0833.las
e0860n0921.las	e1020n0889.las	e1057n0862.las	e1051n0794.las	e1117n0834.las
e0860n0922.las	e1020n0890.las	e1057n0863.las	e1051n0795.las	e1117n0835.las
e0861n0898.las	e1020n0891.las	e1057n0864.las	e1051n0796.las	e1117n0836.las
e0861n0899.las	e1020n0892.las	e1057n0865.las	e1051n0797.las	e1117n0837.las
e0861n0900.las	e1020n0893.las	e1057n0866.las	e1051n0798.las	e1117n0838.las
e0861n0901.las	e1020n0894.las	e1057n0867.las	e1051n0799.las	e1117n0839.las
e0861n0902.las	e1020n0895.las	e1057n0868.las	e1051n0800.las	e1117n0840.las
e0861n0903.las	e1020n0896.las	e1057n0869.las	e1051n0801.las	e1117n0841.las
e0861n0904.las	e1020n0897.las	e1057n0870.las	e1051n0802.las	e1117n0842.las
e0861n0905.las	e1020n0898.las	e1057n0871.las	e1051n0803.las	e1117n0843.las
e0861n0906.las	e1020n0899.las	e1057n0872.las	e1051n0804.las	e1117n0844.las
e0861n0907.las	e1020n0900.las	e1057n0873.las	e1051n0805.las	e1117n0845.las
e0861n0908.las	e1020n0901.las	e1057n0874.las	e1051n0828.las	e1117n0846.las
e0861n0909.las	e1020n0902.las	e1057n0875.las	e1051n0829.las	e1117n0847.las
e0861n0910.las	e1020n0903.las	e1057n0876.las	e1051n0830.las	e1117n0848.las
e0861n0911.las	e1020n0904.las	e1057n0877.las	e1051n0831.las	e1117n0849.las
e0861n0912.las	e1020n0905.las	e1057n0878.las	e1051n0832.las	e1117n0850.las
e0861n0913.las	e1020n0906.las	e1057n0879.las	e1051n0833.las	e1117n0851.las
e0861n0914.las	e1020n0907.las	e1057n0880.las	e1051n0834.las	e1117n0852.las
e0861n0915.las	e1020n0908.las	e1057n0881.las	e1051n0835.las	e1117n0853.las

e0861n0916.las	e1020n0909.las	e1057n0882.las	e1051n0836.las	e1117n0854.las
e0861n0917.las	e1020n0910.las	e1057n0883.las	e1051n0837.las	e1117n0855.las
e0861n0918.las	e1020n0911.las	e1057n0884.las	e1051n0838.las	e1117n0856.las
e0861n0919.las	e1020n0912.las	e1057n0885.las	e1051n0839.las	e1117n0857.las
e0861n0920.las	e1020n0913.las	e1057n0886.las	e1051n0840.las	e1117n0858.las
e0861n0921.las	e1020n0914.las	e1057n0887.las	e1051n0841.las	e1117n0859.las
e0861n0922.las	e1020n0915.las	e1057n0888.las	e1051n0842.las	e1117n0860.las
e0862n0898.las	e1020n0916.las	e1057n0889.las	e1051n0843.las	e1117n0861.las
e0862n0899.las	e1020n0917.las	e1057n0890.las	e1051n0844.las	e1117n0862.las
e0862n0900.las	e1020n0918.las	e1057n0891.las	e1052n0786.las	e1117n0863.las
e0862n0901.las	e1020n0919.las	e1057n0892.las	e1052n0787.las	e1117n0864.las
e0862n0902.las	e1020n0920.las	e1057n0893.las	e1052n0788.las	e1117n0865.las
e0862n0903.las	e1020n0921.las	e1057n0894.las	e1052n0789.las	e1117n0866.las
e0862n0904.las	e1020n0922.las	e1057n0895.las	e1052n0790.las	e1117n0867.las
e0862n0905.las	e1020n0923.las	e1057n0896.las	e1052n0791.las	e1117n0868.las
e0862n0906.las	e1020n0924.las	e1057n0897.las	e1052n0792.las	e1117n0869.las
e0862n0907.las	e1020n0925.las	e1057n0898.las	e1052n0793.las	e1117n0870.las
e0862n0908.las	e1020n0926.las	e1057n0899.las	e1052n0794.las	e1117n0871.las
e0862n0909.las	e1020n0927.las	e1057n0900.las	e1052n0795.las	e1117n0872.las
e0862n0910.las	e1020n0928.las	e1057n0901.las	e1052n0796.las	e1117n0873.las
e0862n0911.las	e1020n0929.las	e1057n0902.las	e1052n0797.las	e1117n0874.las
e0862n0912.las	e1020n0930.las	e1057n0903.las	e1052n0798.las	e1118n0824.las
e0862n0913.las	e1020n0931.las	e1057n0904.las	e1052n0799.las	e1118n0825.las
e0862n0914.las	e1020n0932.las	e1057n0905.las	e1052n0800.las	e1118n0826.las
e0862n0915.las	e1020n0933.las	e1057n0906.las	e1052n0801.las	e1118n0827.las
e0862n0916.las	e1020n0934.las	e1057n0907.las	e1052n0802.las	e1118n0828.las
e0862n0917.las	e1020n0935.las	e1057n0908.las	e1052n0803.las	e1118n0829.las
e0862n0918.las	e1020n0936.las	e1057n0909.las	e1052n0804.las	e1118n0830.las
e0862n0919.las	e1020n0937.las	e1057n0910.las	e1052n0805.las	e1118n0831.las
e0862n0920.las	e1020n0938.las	e1057n0911.las	e1052n0806.las	e1118n0832.las
e0862n0921.las	e1020n0939.las	e1057n0912.las	e1052n0807.las	e1118n0833.las
e0862n0922.las	e1021n0855.las	e1057n0913.las	e1052n0818.las	e1118n0834.las
e0863n0898.las	e1021n0856.las	e1057n0914.las	e1052n0819.las	e1118n0835.las
e0863n0899.las	e1021n0857.las	e1057n0915.las	e1052n0820.las	e1118n0836.las
e0863n0900.las	e1021n0858.las	e1057n0916.las	e1052n0821.las	e1118n0837.las
e0863n0901.las	e1021n0859.las	e1058n0845.las	e1052n0827.las	e1118n0838.las
e0863n0902.las	e1021n0860.las	e1058n0846.las	e1052n0828.las	e1118n0839.las
e0863n0903.las	e1021n0861.las	e1058n0847.las	e1052n0829.las	e1118n0840.las
e0863n0904.las	e1021n0862.las	e1058n0848.las	e1052n0830.las	e1118n0841.las
e0863n0905.las	e1021n0863.las	e1058n0849.las	e1052n0831.las	e1118n0842.las
e0863n0906.las	e1021n0864.las	e1058n0850.las	e1052n0832.las	e1118n0843.las
e0863n0907.las	e1021n0865.las	e1058n0851.las	e1052n0833.las	e1118n0844.las

e0863n0908.las	e1021n0866.las	e1058n0852.las	e1052n0834.las	e1118n0845.las
e0863n0909.las	e1021n0867.las	e1058n0853.las	e1052n0835.las	e1118n0846.las
e0863n0910.las	e1021n0868.las	e1058n0854.las	e1052n0836.las	e1118n0847.las
e0863n0911.las	e1021n0869.las	e1058n0855.las	e1052n0837.las	e1118n0848.las
e0863n0912.las	e1021n0870.las	e1058n0856.las	e1052n0838.las	e1118n0849.las
e0863n0913.las	e1021n0871.las	e1058n0857.las	e1052n0839.las	e1118n0850.las
e0863n0914.las	e1021n0872.las	e1058n0858.las	e1052n0840.las	e1118n0851.las
e0863n0915.las	e1021n0873.las	e1058n0859.las	e1052n0841.las	e1118n0852.las
e0863n0916.las	e1021n0874.las	e1058n0860.las	e1052n0842.las	e1118n0853.las
e0863n0917.las	e1021n0875.las	e1058n0861.las	e1052n0843.las	e1118n0854.las
e0863n0918.las	e1021n0876.las	e1058n0862.las	e1052n0844.las	e1118n0855.las
e0863n0919.las	e1021n0877.las	e1058n0863.las	e1053n0786.las	e1118n0856.las
e0863n0920.las	e1021n0878.las	e1058n0864.las	e1053n0787.las	e1118n0857.las
e0863n0921.las	e1021n0879.las	e1058n0865.las	e1053n0788.las	e1118n0858.las
e0863n0922.las	e1021n0880.las	e1058n0866.las	e1053n0789.las	e1118n0859.las
e0864n0896.las	e1021n0881.las	e1058n0867.las	e1053n0790.las	e1118n0860.las
e0864n0897.las	e1021n0882.las	e1058n0868.las	e1053n0791.las	e1118n0861.las
e0864n0898.las	e1021n0883.las	e1058n0869.las	e1053n0792.las	e1118n0862.las
e0864n0899.las	e1021n0884.las	e1058n0870.las	e1053n0793.las	e1118n0863.las
e0864n0900.las	e1021n0885.las	e1058n0871.las	e1053n0794.las	e1118n0864.las
e0864n0901.las	e1021n0886.las	e1058n0872.las	e1053n0795.las	e1118n0865.las
e0864n0902.las	e1021n0887.las	e1058n0873.las	e1053n0797.las	e1118n0866.las
e0864n0903.las	e1021n0888.las	e1058n0874.las	e1053n0798.las	e1118n0867.las
e0864n0904.las	e1021n0889.las	e1058n0875.las	e1053n0799.las	e1118n0868.las
e0864n0905.las	e1021n0890.las	e1058n0876.las	e1053n0800.las	e1118n0869.las
e0864n0906.las	e1021n0891.las	e1058n0877.las	e1053n0801.las	e1118n0870.las
e0864n0907.las	e1021n0892.las	e1058n0878.las	e1053n0802.las	e1118n0871.las
e0864n0908.las	e1021n0893.las	e1058n0879.las	e1053n0803.las	e1118n0872.las
e0864n0909.las	e1021n0894.las	e1058n0880.las	e1053n0804.las	e1118n0873.las
e0864n0910.las	e1021n0895.las	e1058n0881.las	e1053n0805.las	e1118n0874.las
e0864n0911.las	e1021n0896.las	e1058n0882.las	e1053n0806.las	e1119n0824.las
e0864n0912.las	e1021n0897.las	e1058n0883.las	e1053n0807.las	e1119n0825.las
e0864n0913.las	e1021n0898.las	e1058n0884.las	e1053n0816.las	e1119n0826.las
e0864n0914.las	e1021n0899.las	e1058n0885.las	e1053n0817.las	e1119n0827.las
e0864n0915.las	e1021n0900.las	e1058n0886.las	e1053n0818.las	e1119n0828.las
e0864n0916.las	e1021n0901.las	e1058n0887.las	e1053n0819.las	e1119n0829.las
e0864n0917.las	e1021n0902.las	e1058n0888.las	e1053n0820.las	e1119n0830.las
e0864n0918.las	e1021n0903.las	e1058n0889.las	e1053n0821.las	e1119n0831.las
e0864n0919.las	e1021n0904.las	e1058n0890.las	e1053n0822.las	e1119n0832.las
e0864n0920.las	e1021n0905.las	e1058n0891.las	e1053n0823.las	e1119n0833.las
e0864n0921.las	e1021n0906.las	e1058n0892.las	e1053n0827.las	e1119n0834.las
e0864n0922.las	e1021n0907.las	e1058n0893.las	e1053n0828.las	e1119n0835.las

e0865n0895.las	e1021n0908.las	e1058n0894.las	e1053n0829.las	e1119n0836.las
e0865n0896.las	e1021n0909.las	e1058n0895.las	e1053n0830.las	e1119n0837.las
e0865n0897.las	e1021n0910.las	e1058n0896.las	e1053n0831.las	e1119n0838.las
e0865n0898.las	e1021n0911.las	e1058n0897.las	e1053n0832.las	e1119n0839.las
e0865n0899.las	e1021n0912.las	e1058n0898.las	e1053n0833.las	e1119n0840.las
e0865n0900.las	e1021n0913.las	e1058n0899.las	e1053n0834.las	e1119n0841.las
e0865n0901.las	e1021n0914.las	e1058n0900.las	e1053n0835.las	e1119n0842.las
e0865n0902.las	e1021n0915.las	e1058n0901.las	e1053n0836.las	e1119n0843.las
e0865n0903.las	e1021n0916.las	e1058n0902.las	e1053n0837.las	e1119n0844.las
e0865n0904.las	e1021n0917.las	e1058n0903.las	e1053n0838.las	e1119n0845.las
e0865n0905.las	e1021n0918.las	e1058n0904.las	e1053n0839.las	e1119n0846.las
e0865n0906.las	e1021n0919.las	e1058n0905.las	e1053n0840.las	e1119n0847.las
e0865n0907.las	e1021n0920.las	e1058n0906.las	e1053n0841.las	e1119n0848.las
e0865n0908.las	e1021n0921.las	e1058n0907.las	e1053n0842.las	e1119n0849.las
e0865n0909.las	e1021n0922.las	e1058n0908.las	e1053n0843.las	e1119n0850.las
e0865n0910.las	e1021n0923.las	e1058n0909.las	e1053n0844.las	e1119n0851.las
e0865n0911.las	e1021n0924.las	e1058n0910.las	e1054n0785.las	e1119n0852.las
e0865n0912.las	e1021n0925.las	e1058n0911.las	e1054n0786.las	e1119n0853.las
e0865n0913.las	e1021n0926.las	e1058n0912.las	e1054n0787.las	e1119n0854.las
e0865n0914.las	e1021n0927.las	e1058n0913.las	e1054n0788.las	e1119n0855.las
e0865n0915.las	e1021n0928.las	e1058n0914.las	e1054n0789.las	e1119n0856.las
e0865n0916.las	e1021n0929.las	e1058n0915.las	e1054n0790.las	e1119n0857.las
e0865n0917.las	e1021n0930.las	e1059n0845.las	e1054n0791.las	e1119n0858.las
e0865n0918.las	e1021n0931.las	e1059n0846.las	e1054n0792.las	e1119n0859.las
e0865n0919.las	e1021n0932.las	e1059n0847.las	e1054n0793.las	e1119n0860.las
e0865n0920.las	e1021n0933.las	e1059n0848.las	e1054n0794.las	e1119n0861.las
e0865n0921.las	e1021n0934.las	e1059n0849.las	e1054n0795.las	e1119n0862.las
e0865n0922.las	e1021n0935.las	e1059n0850.las	e1054n0797.las	e1119n0863.las
e0866n0895.las	e1021n0936.las	e1059n0851.las	e1054n0798.las	e1119n0864.las
e0866n0896.las	e1021n0937.las	e1059n0852.las	e1054n0799.las	e1119n0865.las
e0866n0897.las	e1021n0938.las	e1059n0853.las	e1054n0800.las	e1119n0866.las
e0866n0898.las	e1021n0939.las	e1059n0854.las	e1054n0801.las	e1119n0867.las
e0866n0899.las	e1022n0851.las	e1059n0855.las	e1054n0802.las	e1119n0868.las
e0866n0900.las	e1022n0852.las	e1059n0856.las	e1054n0803.las	e1119n0869.las
e0866n0901.las	e1022n0853.las	e1059n0857.las	e1054n0804.las	e1119n0870.las
e0866n0902.las	e1022n0854.las	e1059n0858.las	e1054n0805.las	e1119n0871.las
e0866n0903.las	e1022n0855.las	e1059n0859.las	e1054n0806.las	e1119n0872.las
e0866n0904.las	e1022n0856.las	e1059n0860.las	e1054n0807.las	e1119n0873.las
e0866n0905.las	e1022n0857.las	e1059n0861.las	e1054n0814.las	e1119n0874.las
e0866n0906.las	e1022n0858.las	e1059n0862.las	e1054n0815.las	e1120n0825.las
e0866n0907.las	e1022n0859.las	e1059n0863.las	e1054n0816.las	e1120n0826.las
e0866n0908.las	e1022n0860.las	e1059n0864.las	e1054n0817.las	e1120n0827.las

e0866n0909.las	e1022n0861.las	e1059n0865.las	e1054n0818.las	e1120n0828.las
e0866n0910.las	e1022n0862.las	e1059n0866.las	e1054n0819.las	e1120n0829.las
e0866n0911.las	e1022n0863.las	e1059n0867.las	e1054n0820.las	e1120n0830.las
e0866n0912.las	e1022n0864.las	e1059n0868.las	e1054n0821.las	e1120n0831.las
e0866n0913.las	e1022n0865.las	e1059n0869.las	e1054n0822.las	e1120n0832.las
e0866n0914.las	e1022n0866.las	e1059n0870.las	e1054n0823.las	e1120n0833.las
e0866n0915.las	e1022n0867.las	e1059n0871.las	e1054n0824.las	e1120n0834.las
e0866n0916.las	e1022n0868.las	e1059n0872.las	e1054n0825.las	e1120n0835.las
e0866n0917.las	e1022n0869.las	e1059n0873.las	e1054n0826.las	e1120n0836.las
e0866n0918.las	e1022n0870.las	e1059n0874.las	e1054n0827.las	e1120n0837.las
e0866n0919.las	e1022n0871.las	e1059n0875.las	e1054n0828.las	e1120n0838.las
e0866n0920.las	e1022n0872.las	e1059n0876.las	e1054n0829.las	e1120n0839.las
e0866n0921.las	e1022n0873.las	e1059n0877.las	e1054n0830.las	e1120n0840.las
e0866n0922.las	e1022n0874.las	e1059n0878.las	e1054n0831.las	e1120n0841.las
e0867n0895.las	e1022n0875.las	e1059n0879.las	e1054n0832.las	e1120n0842.las
e0867n0896.las	e1022n0876.las	e1059n0880.las	e1054n0833.las	e1120n0843.las
e0867n0897.las	e1022n0877.las	e1059n0881.las	e1054n0834.las	e1120n0844.las
e0867n0898.las	e1022n0878.las	e1059n0882.las	e1054n0835.las	e1120n0845.las
e0867n0899.las	e1022n0879.las	e1059n0883.las	e1054n0836.las	e1120n0846.las
e0867n0900.las	e1022n0880.las	e1059n0884.las	e1054n0837.las	e1120n0847.las
e0867n0901.las	e1022n0881.las	e1059n0885.las	e1054n0838.las	e1120n0848.las
e0867n0902.las	e1022n0882.las	e1059n0886.las	e1054n0839.las	e1120n0849.las
e0867n0903.las	e1022n0883.las	e1059n0887.las	e1054n0840.las	e1120n0850.las
e0867n0904.las	e1022n0884.las	e1059n0888.las	e1054n0841.las	e1120n0851.las
e0867n0905.las	e1022n0885.las	e1059n0889.las	e1054n0842.las	e1120n0852.las
e0867n0906.las	e1022n0886.las	e1059n0890.las	e1054n0843.las	e1120n0853.las
e0867n0907.las	e1022n0887.las	e1059n0891.las	e1054n0844.las	e1120n0854.las
e0867n0908.las	e1022n0888.las	e1059n0892.las	e1055n0784.las	e1120n0855.las
e0867n0909.las	e1022n0889.las	e1059n0893.las	e1055n0785.las	e1120n0856.las
e0867n0910.las	e1022n0890.las	e1059n0894.las	e1055n0786.las	e1120n0857.las
e0867n0911.las	e1022n0891.las	e1059n0895.las	e1055n0787.las	e1120n0858.las
e0867n0912.las	e1022n0892.las	e1059n0896.las	e1055n0788.las	e1120n0859.las
e0867n0913.las	e1022n0893.las	e1059n0897.las	e1055n0789.las	e1120n0860.las
e0867n0914.las	e1022n0894.las	e1059n0898.las	e1055n0791.las	e1120n0861.las
e0867n0915.las	e1022n0895.las	e1059n0899.las	e1055n0792.las	e1120n0862.las
e0867n0916.las	e1022n0896.las	e1059n0900.las	e1055n0793.las	e1120n0863.las
e0867n0917.las	e1022n0897.las	e1059n0901.las	e1055n0794.las	e1120n0864.las
e0867n0918.las	e1022n0898.las	e1059n0902.las	e1055n0795.las	e1120n0865.las
e0867n0919.las	e1022n0899.las	e1059n0903.las	e1055n0797.las	e1120n0866.las
e0867n0920.las	e1022n0900.las	e1059n0904.las	e1055n0798.las	e1120n0867.las
e0867n0921.las	e1022n0901.las	e1059n0905.las	e1055n0799.las	e1120n0868.las
e0867n0922.las	e1022n0902.las	e1059n0906.las	e1055n0800.las	e1120n0869.las

e0868n0895.las	e1022n0903.las	e1059n0907.las	e1055n0801.las	e1120n0870.las
e0868n0896.las	e1022n0904.las	e1059n0908.las	e1055n0802.las	e1120n0871.las
e0868n0897.las	e1022n0905.las	e1059n0909.las	e1055n0803.las	e1120n0872.las
e0868n0898.las	e1022n0906.las	e1059n0910.las	e1055n0804.las	e1120n0873.las
e0868n0899.las	e1022n0907.las	e1059n0911.las	e1055n0805.las	e1120n0874.las
e0868n0900.las	e1022n0908.las	e1059n0912.las	e1055n0806.las	e1121n0825.las
e0868n0901.las	e1022n0909.las	e1059n0913.las	e1055n0807.las	e1121n0826.las
e0868n0902.las	e1022n0910.las	e1059n0914.las	e1055n0808.las	e1121n0827.las
e0868n0903.las	e1022n0911.las	e1059n0915.las	e1055n0810.las	e1121n0828.las
e0868n0904.las	e1022n0912.las	e1060n0845.las	e1055n0811.las	e1121n0829.las
e0868n0905.las	e1022n0913.las	e1060n0846.las	e1055n0812.las	e1121n0830.las
e0868n0906.las	e1022n0914.las	e1060n0847.las	e1055n0813.las	e1121n0831.las
e0868n0907.las	e1022n0915.las	e1060n0848.las	e1055n0814.las	e1121n0832.las
e0868n0908.las	e1022n0916.las	e1060n0849.las	e1055n0815.las	e1121n0833.las
e0868n0909.las	e1022n0917.las	e1060n0850.las	e1055n0816.las	e1121n0834.las
e0868n0910.las	e1022n0918.las	e1060n0851.las	e1055n0817.las	e1121n0835.las
e0868n0911.las	e1022n0919.las	e1060n0852.las	e1055n0818.las	e1121n0836.las
e0868n0912.las	e1022n0920.las	e1060n0853.las	e1055n0819.las	e1121n0837.las
e0868n0913.las	e1022n0921.las	e1060n0854.las	e1055n0820.las	e1121n0838.las
e0868n0914.las	e1022n0922.las	e1060n0855.las	e1055n0821.las	e1121n0839.las
e0868n0915.las	e1022n0923.las	e1060n0856.las	e1055n0822.las	e1121n0840.las
e0868n0916.las	e1022n0924.las	e1060n0857.las	e1055n0823.las	e1121n0841.las
e0868n0917.las	e1022n0925.las	e1060n0858.las	e1055n0824.las	e1121n0842.las
e0868n0918.las	e1022n0926.las	e1060n0859.las	e1055n0825.las	e1121n0843.las
e0868n0919.las	e1022n0927.las	e1060n0860.las	e1055n0826.las	e1121n0844.las
e0868n0920.las	e1022n0928.las	e1060n0861.las	e1055n0827.las	e1121n0845.las
e0868n0921.las	e1022n0929.las	e1060n0862.las	e1055n0828.las	e1121n0846.las
e0868n0922.las	e1022n0930.las	e1060n0863.las	e1055n0829.las	e1121n0847.las
e0868n0923.las	e1022n0931.las	e1060n0864.las	e1055n0830.las	e1121n0848.las
e0869n0895.las	e1022n0932.las	e1060n0865.las	e1055n0831.las	e1121n0849.las
e0869n0896.las	e1022n0933.las	e1060n0866.las	e1055n0832.las	e1121n0850.las
e0869n0897.las	e1022n0934.las	e1060n0867.las	e1055n0833.las	e1121n0851.las
e0869n0898.las	e1022n0935.las	e1060n0868.las	e1055n0834.las	e1121n0852.las
e0869n0899.las	e1022n0936.las	e1060n0869.las	e1055n0835.las	e1121n0853.las
e0869n0900.las	e1022n0937.las	e1060n0870.las	e1055n0836.las	e1121n0854.las
e0869n0901.las	e1022n0938.las	e1060n0871.las	e1055n0837.las	e1121n0855.las
e0869n0902.las	e1022n0939.las	e1060n0872.las	e1055n0838.las	e1121n0856.las
e0869n0903.las	e1023n0848.las	e1060n0873.las	e1055n0839.las	e1121n0857.las
e0869n0904.las	e1023n0849.las	e1060n0874.las	e1055n0840.las	e1121n0858.las
e0869n0905.las	e1023n0850.las	e1060n0875.las	e1055n0841.las	e1121n0859.las
e0869n0906.las	e1023n0851.las	e1060n0876.las	e1055n0842.las	e1121n0860.las
e0869n0907.las	e1023n0852.las	e1060n0877.las	e1055n0843.las	e1121n0861.las

e0869n0908.las	e1023n0853.las	e1060n0878.las	e1055n0844.las	e1121n0862.las
e0869n0909.las	e1023n0854.las	e1060n0879.las	e1056n0783.las	e1121n0863.las
e0869n0910.las	e1023n0855.las	e1060n0880.las	e1056n0784.las	e1121n0864.las
e0869n0911.las	e1023n0856.las	e1060n0881.las	e1056n0785.las	e1121n0865.las
e0869n0912.las	e1023n0857.las	e1060n0882.las	e1056n0786.las	e1121n0866.las
e0869n0913.las	e1023n0858.las	e1060n0883.las	e1056n0787.las	e1121n0867.las
e0869n0914.las	e1023n0859.las	e1060n0884.las	e1056n0788.las	e1121n0868.las
e0869n0915.las	e1023n0860.las	e1060n0885.las	e1056n0792.las	e1121n0869.las
e0869n0916.las	e1023n0861.las	e1060n0886.las	e1056n0793.las	e1121n0870.las
e0869n0917.las	e1023n0862.las	e1060n0887.las	e1056n0794.las	e1121n0871.las
e0869n0918.las	e1023n0863.las	e1060n0888.las	e1056n0797.las	e1121n0872.las
e0869n0919.las	e1023n0864.las	e1060n0889.las	e1056n0798.las	e1121n0873.las
e0869n0920.las	e1023n0865.las	e1060n0890.las	e1056n0799.las	e1121n0874.las
e0869n0921.las	e1023n0866.las	e1060n0891.las	e1056n0800.las	e1122n0825.las
e0869n0922.las	e1023n0867.las	e1060n0892.las	e1056n0801.las	e1122n0826.las
e0869n0923.las	e1023n0868.las	e1060n0893.las	e1056n0802.las	e1122n0827.las
e0870n0895.las	e1023n0869.las	e1060n0894.las	e1056n0803.las	e1122n0828.las
e0870n0896.las	e1023n0870.las	e1060n0895.las	e1056n0804.las	e1122n0829.las
e0870n0897.las	e1023n0871.las	e1060n0896.las	e1056n0805.las	e1122n0830.las
e0870n0898.las	e1023n0872.las	e1060n0897.las	e1056n0806.las	e1122n0831.las
e0870n0899.las	e1023n0873.las	e1060n0898.las	e1056n0807.las	e1122n0832.las
e0870n0900.las	e1023n0874.las	e1060n0899.las	e1056n0808.las	e1122n0833.las
e0870n0901.las	e1023n0875.las	e1060n0900.las	e1056n0809.las	e1122n0834.las
e0870n0902.las	e1023n0876.las	e1060n0901.las	e1056n0810.las	e1122n0835.las
e0870n0903.las	e1023n0877.las	e1060n0902.las	e1056n0811.las	e1122n0836.las
e0870n0904.las	e1023n0878.las	e1060n0903.las	e1056n0812.las	e1122n0837.las
e0870n0905.las	e1023n0879.las	e1060n0904.las	e1056n0813.las	e1122n0842.las
e0870n0906.las	e1023n0880.las	e1060n0905.las	e1056n0814.las	e1122n0843.las
e0870n0907.las	e1023n0881.las	e1060n0906.las	e1056n0815.las	e1122n0844.las
e0870n0908.las	e1023n0882.las	e1060n0907.las	e1056n0816.las	e1122n0845.las
e0870n0909.las	e1023n0883.las	e1060n0908.las	e1056n0817.las	e1122n0846.las
e0870n0910.las	e1023n0884.las	e1060n0909.las	e1056n0818.las	e1122n0847.las
e0870n0911.las	e1023n0885.las	e1060n0910.las	e1056n0819.las	e1122n0848.las
e0870n0912.las	e1023n0886.las	e1060n0911.las	e1056n0820.las	e1122n0849.las
e0870n0913.las	e1023n0887.las	e1060n0912.las	e1056n0821.las	e1122n0850.las
e0870n0914.las	e1023n0888.las	e1060n0913.las	e1056n0822.las	e1122n0851.las
e0870n0915.las	e1023n0889.las	e1060n0914.las	e1056n0823.las	e1122n0852.las
e0870n0916.las	e1023n0890.las	e1061n0845.las	e1056n0824.las	e1122n0853.las
e0870n0917.las	e1023n0891.las	e1061n0846.las	e1056n0825.las	e1122n0854.las
e0870n0918.las	e1023n0892.las	e1061n0847.las	e1056n0826.las	e1122n0855.las
e0870n0919.las	e1023n0893.las	e1061n0848.las	e1056n0827.las	e1122n0856.las
e0870n0920.las	e1023n0894.las	e1061n0849.las	e1056n0828.las	e1122n0857.las

e0870n0921.las	e1023n0895.las	e1061n0850.las	e1056n0829.las	e1122n0858.las
e0870n0922.las	e1023n0896.las	e1061n0851.las	e1056n0830.las	e1122n0859.las
e0870n0923.las	e1023n0897.las	e1061n0852.las	e1056n0831.las	e1122n0860.las
e0871n0895.las	e1023n0898.las	e1061n0853.las	e1056n0832.las	e1122n0861.las
e0871n0896.las	e1023n0899.las	e1061n0854.las	e1056n0833.las	e1122n0862.las
e0871n0897.las	e1023n0900.las	e1061n0855.las	e1056n0834.las	e1122n0863.las
e0871n0898.las	e1023n0901.las	e1061n0856.las	e1056n0835.las	e1122n0864.las
e0871n0899.las	e1023n0902.las	e1061n0857.las	e1056n0836.las	e1122n0865.las
e0871n0900.las	e1023n0903.las	e1061n0858.las	e1056n0837.las	e1122n0866.las
e0871n0901.las	e1023n0904.las	e1061n0859.las	e1056n0838.las	e1122n0867.las
e0871n0902.las	e1023n0905.las	e1061n0860.las	e1056n0839.las	e1122n0868.las
e0871n0903.las	e1023n0906.las	e1061n0861.las	e1056n0840.las	e1122n0869.las
e0871n0904.las	e1023n0907.las	e1061n0862.las	e1056n0841.las	e1122n0870.las
e0871n0905.las	e1023n0908.las	e1061n0863.las	e1056n0842.las	e1122n0871.las
e0871n0906.las	e1023n0909.las	e1061n0864.las	e1056n0843.las	e1122n0872.las
e0871n0907.las	e1023n0910.las	e1061n0865.las	e1056n0844.las	e1122n0873.las
e0871n0908.las	e1023n0911.las	e1061n0866.las	e1057n0783.las	e1122n0874.las
e0871n0909.las	e1023n0912.las	e1061n0867.las	e1057n0784.las	e1123n0826.las
e0871n0910.las	e1023n0913.las	e1061n0868.las	e1057n0785.las	e1123n0827.las
e0871n0911.las	e1023n0914.las	e1061n0869.las	e1057n0786.las	e1123n0828.las
e0871n0912.las	e1023n0915.las	e1061n0870.las	e1057n0787.las	e1123n0829.las
e0871n0913.las	e1023n0916.las	e1061n0871.las	e1057n0797.las	e1123n0830.las
e0871n0914.las	e1023n0917.las	e1061n0872.las	e1057n0798.las	e1123n0831.las
e0871n0915.las	e1023n0918.las	e1061n0873.las	e1057n0799.las	e1123n0832.las
e0871n0916.las	e1023n0919.las	e1061n0874.las	e1057n0800.las	e1123n0833.las
e0871n0917.las	e1023n0920.las	e1061n0875.las	e1057n0801.las	e1123n0842.las
e0871n0918.las	e1023n0921.las	e1061n0876.las	e1057n0802.las	e1123n0843.las
e0871n0919.las	e1023n0922.las	e1061n0877.las	e1057n0803.las	e1123n0844.las
e0871n0920.las	e1023n0923.las	e1061n0878.las	e1057n0804.las	e1123n0845.las
e0871n0921.las	e1023n0924.las	e1061n0879.las	e1057n0805.las	e1123n0846.las
e0871n0922.las	e1023n0925.las	e1061n0880.las	e1057n0806.las	e1123n0847.las
e0871n0923.las	e1023n0926.las	e1061n0881.las	e1057n0807.las	e1123n0848.las
e0872n0895.las	e1023n0927.las	e1061n0882.las	e1057n0808.las	e1123n0849.las
e0872n0896.las	e1023n0928.las	e1061n0883.las	e1057n0809.las	e1123n0850.las
e0872n0897.las	e1023n0929.las	e1061n0884.las	e1057n0810.las	e1123n0851.las
e0872n0898.las	e1023n0930.las	e1061n0885.las	e1057n0811.las	e1123n0852.las
e0872n0899.las	e1023n0931.las	e1061n0886.las	e1057n0812.las	e1123n0853.las
e0872n0900.las	e1023n0932.las	e1061n0887.las	e1057n0813.las	e1123n0854.las
e0872n0901.las	e1023n0933.las	e1061n0888.las	e1057n0814.las	e1123n0855.las
e0872n0902.las	e1023n0934.las	e1061n0889.las	e1057n0815.las	e1123n0856.las
e0872n0903.las	e1023n0935.las	e1061n0890.las	e1057n0816.las	e1123n0857.las
e0872n0904.las	e1023n0936.las	e1061n0891.las	e1057n0817.las	e1123n0858.las

e0872n0905.las	e1023n0937.las	e1061n0892.las	e1057n0818.las	e1123n0859.las
e0872n0906.las	e1023n0938.las	e1061n0893.las	e1057n0819.las	e1123n0860.las
e0872n0907.las	e1023n0939.las	e1061n0894.las	e1057n0820.las	e1123n0861.las
e0872n0908.las	e1024n0848.las	e1061n0895.las	e1057n0821.las	e1123n0862.las
e0872n0909.las	e1024n0849.las	e1061n0896.las	e1057n0822.las	e1123n0863.las
e0872n0910.las	e1024n0850.las	e1061n0897.las	e1057n0823.las	e1123n0864.las
e0872n0911.las	e1024n0851.las	e1061n0898.las	e1057n0824.las	e1123n0865.las
e0872n0912.las	e1024n0852.las	e1061n0899.las	e1057n0825.las	e1123n0866.las
e0872n0913.las	e1024n0853.las	e1061n0900.las	e1057n0826.las	e1123n0867.las
e0872n0914.las	e1024n0854.las	e1061n0901.las	e1057n0827.las	e1123n0868.las
e0872n0915.las	e1024n0855.las	e1061n0902.las	e1057n0828.las	e1123n0869.las
e0872n0916.las	e1024n0856.las	e1061n0903.las	e1057n0829.las	e1123n0870.las
e0872n0917.las	e1024n0857.las	e1061n0904.las	e1057n0830.las	e1123n0871.las
e0872n0918.las	e1024n0858.las	e1061n0905.las	e1057n0831.las	e1123n0872.las
e0872n0919.las	e1024n0859.las	e1061n0906.las	e1057n0832.las	e1123n0873.las
e0872n0920.las	e1024n0860.las	e1061n0907.las	e1057n0833.las	e1123n0874.las
e0872n0921.las	e1024n0861.las	e1061n0908.las	e1057n0834.las	e1124n0842.las
e0872n0922.las	e1024n0862.las	e1061n0909.las	e1057n0835.las	e1124n0843.las
e0872n0923.las	e1024n0863.las	e1061n0910.las	e1057n0836.las	e1124n0844.las
e0873n0895.las	e1024n0864.las	e1061n0911.las	e1057n0837.las	e1124n0845.las
e0873n0896.las	e1024n0865.las	e1061n0912.las	e1057n0838.las	e1124n0846.las
e0873n0897.las	e1024n0866.las	e1061n0913.las	e1057n0839.las	e1124n0847.las
e0873n0898.las	e1024n0867.las	e1062n0845.las	e1057n0840.las	e1124n0848.las
e0873n0899.las	e1024n0868.las	e1062n0846.las	e1057n0841.las	e1124n0849.las
e0873n0900.las	e1024n0869.las	e1062n0847.las	e1057n0842.las	e1124n0850.las
e0873n0901.las	e1024n0870.las	e1062n0848.las	e1057n0843.las	e1124n0851.las
e0873n0902.las	e1024n0871.las	e1062n0849.las	e1057n0844.las	e1124n0852.las
e0873n0903.las	e1024n0872.las	e1062n0850.las	e1058n0783.las	e1124n0853.las
e0873n0904.las	e1024n0873.las	e1062n0851.las	e1058n0784.las	e1124n0854.las
e0873n0905.las	e1024n0874.las	e1062n0852.las	e1058n0785.las	e1124n0855.las
e0873n0906.las	e1024n0875.las	e1062n0853.las	e1058n0786.las	e1124n0856.las
e0873n0907.las	e1024n0876.las	e1062n0854.las	e1058n0787.las	e1124n0857.las
e0873n0908.las	e1024n0877.las	e1062n0855.las	e1058n0797.las	e1124n0858.las
e0873n0909.las	e1024n0878.las	e1062n0856.las	e1058n0798.las	e1124n0859.las
e0873n0910.las	e1024n0879.las	e1062n0857.las	e1058n0799.las	e1124n0860.las
e0873n0911.las	e1024n0880.las	e1062n0858.las	e1058n0800.las	e1124n0861.las
e0873n0912.las	e1024n0881.las	e1062n0859.las	e1058n0801.las	e1124n0862.las
e0873n0913.las	e1024n0882.las	e1062n0860.las	e1058n0802.las	e1124n0863.las
e0873n0914.las	e1024n0883.las	e1062n0861.las	e1058n0803.las	e1124n0864.las
e0873n0915.las	e1024n0884.las	e1062n0862.las	e1058n0804.las	e1124n0865.las
e0873n0916.las	e1024n0885.las	e1062n0863.las	e1058n0805.las	e1124n0866.las
e0873n0917.las	e1024n0886.las	e1062n0864.las	e1058n0806.las	e1124n0867.las

e0873n0918.las	e1024n0887.las	e1062n0865.las	e1058n0807.las	e1124n0868.las
e0873n0919.las	e1024n0888.las	e1062n0866.las	e1058n0808.las	e1124n0869.las
e0873n0920.las	e1024n0889.las	e1062n0867.las	e1058n0809.las	e1124n0870.las
e0873n0921.las	e1024n0890.las	e1062n0868.las	e1058n0810.las	e1124n0871.las
e0873n0922.las	e1024n0891.las	e1062n0869.las	e1058n0811.las	e1124n0872.las
e0873n0923.las	e1024n0892.las	e1062n0870.las	e1058n0812.las	e1124n0873.las
e0874n0896.las	e1024n0893.las	e1062n0871.las	e1058n0813.las	e1124n0874.las
e0874n0897.las	e1024n0894.las	e1062n0872.las	e1058n0814.las	e1125n0843.las
e0874n0898.las	e1024n0895.las	e1062n0873.las	e1058n0815.las	e1125n0844.las
e0874n0899.las	e1024n0896.las	e1062n0874.las	e1058n0816.las	e1125n0845.las
e0874n0900.las	e1024n0897.las	e1062n0875.las	e1058n0817.las	e1125n0846.las
e0874n0901.las	e1024n0898.las	e1062n0876.las	e1058n0818.las	e1125n0847.las
e0874n0902.las	e1024n0899.las	e1062n0877.las	e1058n0819.las	e1125n0848.las
e0874n0903.las	e1024n0900.las	e1062n0878.las	e1058n0820.las	e1125n0849.las
e0874n0904.las	e1024n0901.las	e1062n0879.las	e1058n0821.las	e1125n0850.las
e0874n0905.las	e1024n0902.las	e1062n0880.las	e1058n0822.las	e1125n0851.las
e0874n0906.las	e1024n0903.las	e1062n0881.las	e1058n0823.las	e1125n0852.las
e0874n0907.las	e1024n0904.las	e1062n0882.las	e1058n0824.las	e1125n0853.las
e0874n0908.las	e1024n0905.las	e1062n0883.las	e1058n0825.las	e1125n0854.las
e0874n0909.las	e1024n0906.las	e1062n0884.las	e1058n0826.las	e1125n0855.las
e0874n0910.las	e1024n0907.las	e1062n0885.las	e1058n0827.las	e1125n0856.las
e0874n0911.las	e1024n0908.las	e1062n0886.las	e1058n0828.las	e1125n0857.las
e0874n0912.las	e1024n0909.las	e1062n0887.las	e1058n0829.las	e1125n0858.las
e0874n0913.las	e1024n0910.las	e1062n0888.las	e1058n0830.las	e1125n0859.las
e0874n0914.las	e1024n0911.las	e1062n0889.las	e1058n0831.las	e1125n0860.las
e0874n0915.las	e1024n0912.las	e1062n0890.las	e1058n0832.las	e1125n0861.las
e0874n0916.las	e1024n0913.las	e1062n0891.las	e1058n0833.las	e1125n0862.las
e0874n0917.las	e1024n0914.las	e1062n0892.las	e1058n0834.las	e1125n0863.las
e0874n0918.las	e1024n0915.las	e1062n0893.las	e1058n0835.las	e1125n0864.las
e0874n0919.las	e1024n0916.las	e1062n0894.las	e1058n0836.las	e1125n0865.las
e0874n0920.las	e1024n0917.las	e1062n0895.las	e1058n0837.las	e1125n0866.las
e0874n0921.las	e1024n0918.las	e1062n0896.las	e1058n0838.las	e1125n0867.las
e0874n0922.las	e1024n0919.las	e1062n0897.las	e1058n0839.las	e1125n0868.las
e0874n0923.las	e1024n0920.las	e1062n0898.las	e1058n0840.las	e1125n0869.las
e0875n0896.las	e1024n0921.las	e1062n0899.las	e1058n0841.las	e1125n0870.las
e0875n0897.las	e1024n0922.las	e1062n0900.las	e1058n0842.las	e1125n0871.las
e0875n0898.las	e1024n0923.las	e1062n0901.las	e1058n0843.las	e1125n0872.las
e0875n0899.las	e1024n0924.las	e1062n0902.las	e1058n0844.las	e1125n0873.las
e0875n0900.las	e1024n0925.las	e1062n0903.las	e1059n0783.las	e1125n0874.las
e0875n0901.las	e1024n0926.las	e1062n0904.las	e1059n0784.las	e1126n0843.las
e0875n0902.las	e1024n0927.las	e1062n0905.las	e1059n0785.las	e1126n0844.las
e0875n0903.las	e1024n0928.las	e1062n0906.las	e1059n0786.las	e1126n0845.las

e0875n0904.las	e1024n0929.las	e1062n0907.las	e1059n0787.las	e1126n0846.las
e0875n0905.las	e1024n0930.las	e1062n0908.las	e1059n0797.las	e1126n0847.las
e0875n0906.las	e1024n0931.las	e1062n0909.las	e1059n0798.las	e1126n0848.las
e0875n0907.las	e1024n0932.las	e1062n0910.las	e1059n0799.las	e1126n0849.las
e0875n0908.las	e1024n0933.las	e1062n0911.las	e1059n0800.las	e1126n0850.las
e0875n0909.las	e1024n0934.las	e1062n0912.las	e1059n0801.las	e1126n0851.las
e0875n0910.las	e1024n0935.las	e1063n0845.las	e1059n0802.las	e1126n0852.las
e0875n0911.las	e1024n0936.las	e1063n0846.las	e1059n0803.las	e1126n0853.las
e0875n0912.las	e1024n0937.las	e1063n0847.las	e1059n0804.las	e1126n0854.las
e0875n0913.las	e1024n0938.las	e1063n0848.las	e1059n0805.las	e1126n0855.las
e0875n0914.las	e1024n0939.las	e1063n0849.las	e1059n0806.las	e1126n0856.las
e0875n0915.las	e1025n0848.las	e1063n0850.las	e1059n0807.las	e1126n0857.las
e0875n0916.las	e1025n0849.las	e1063n0851.las	e1059n0808.las	e1126n0858.las
e0875n0917.las	e1025n0850.las	e1063n0852.las	e1059n0809.las	e1126n0859.las
e0875n0918.las	e1025n0851.las	e1063n0853.las	e1059n0810.las	e1126n0860.las
e0875n0919.las	e1025n0852.las	e1063n0854.las	e1059n0811.las	e1126n0861.las
e0875n0920.las	e1025n0853.las	e1063n0855.las	e1059n0812.las	e1126n0862.las
e0875n0921.las	e1025n0854.las	e1063n0856.las	e1059n0813.las	e1126n0863.las
e0875n0922.las	e1025n0855.las	e1063n0857.las	e1059n0814.las	e1126n0864.las
e0875n0923.las	e1025n0856.las	e1063n0858.las	e1059n0815.las	e1126n0865.las
e0876n0896.las	e1025n0857.las	e1063n0859.las	e1059n0816.las	e1126n0866.las
e0876n0897.las	e1025n0858.las	e1063n0860.las	e1059n0817.las	e1126n0867.las
e0876n0898.las	e1025n0859.las	e1063n0861.las	e1059n0818.las	e1126n0868.las
e0876n0899.las	e1025n0860.las	e1063n0862.las	e1059n0819.las	e1126n0869.las
e0876n0900.las	e1025n0861.las	e1063n0863.las	e1059n0820.las	e1126n0870.las
e0876n0901.las	e1025n0862.las	e1063n0864.las	e1059n0821.las	e1126n0871.las
e0876n0902.las	e1025n0863.las	e1063n0865.las	e1059n0822.las	e1126n0872.las
e0876n0903.las	e1025n0864.las	e1063n0866.las	e1059n0823.las	e1126n0873.las
e0876n0904.las	e1025n0865.las	e1063n0867.las	e1059n0824.las	e1126n0874.las
e0876n0905.las	e1025n0866.las	e1063n0868.las	e1059n0825.las	e1127n0843.las
e0876n0906.las	e1025n0867.las	e1063n0869.las	e1059n0826.las	e1127n0844.las
e0876n0907.las	e1025n0868.las	e1063n0870.las	e1059n0827.las	e1127n0845.las
e0876n0908.las	e1025n0869.las	e1063n0871.las	e1059n0828.las	e1127n0846.las
e0876n0909.las	e1025n0870.las	e1063n0872.las	e1059n0829.las	e1127n0847.las
e0876n0910.las	e1025n0871.las	e1063n0873.las	e1059n0830.las	e1127n0848.las
e0876n0911.las	e1025n0872.las	e1063n0874.las	e1059n0831.las	e1127n0849.las
e0876n0912.las	e1025n0873.las	e1063n0875.las	e1059n0832.las	e1127n0850.las
e0876n0913.las	e1025n0874.las	e1063n0876.las	e1059n0833.las	e1127n0851.las
e0876n0914.las	e1025n0875.las	e1063n0877.las	e1059n0834.las	e1127n0852.las
e0876n0915.las	e1025n0876.las	e1063n0878.las	e1059n0835.las	e1127n0853.las
e0876n0916.las	e1025n0877.las	e1063n0879.las	e1059n0836.las	e1127n0854.las
e0876n0917.las	e1025n0878.las	e1063n0880.las	e1059n0837.las	e1127n0855.las

e0876n0918.las	e1025n0879.las	e1063n0881.las	e1059n0838.las	e1127n0856.las
e0876n0919.las	e1025n0880.las	e1063n0882.las	e1059n0839.las	e1127n0857.las
e0876n0920.las	e1025n0881.las	e1063n0883.las	e1059n0840.las	e1127n0858.las
e0876n0921.las	e1025n0882.las	e1063n0884.las	e1059n0841.las	e1127n0859.las
e0876n0922.las	e1025n0883.las	e1063n0885.las	e1059n0842.las	e1127n0860.las
e0876n0923.las	e1025n0884.las	e1063n0886.las	e1059n0843.las	e1127n0861.las
e0877n0896.las	e1025n0885.las	e1063n0887.las	e1059n0844.las	e1127n0862.las
e0877n0897.las	e1025n0886.las	e1063n0888.las	e1060n0783.las	e1127n0863.las
e0877n0898.las	e1025n0887.las	e1063n0889.las	e1060n0784.las	e1127n0864.las
e0877n0899.las	e1025n0888.las	e1063n0890.las	e1060n0785.las	e1127n0865.las
e0877n0900.las	e1025n0889.las	e1063n0891.las	e1060n0786.las	e1127n0866.las
e0877n0901.las	e1025n0890.las	e1063n0892.las	e1060n0787.las	e1127n0867.las
e0877n0902.las	e1025n0891.las	e1063n0893.las	e1060n0797.las	e1127n0868.las
e0877n0903.las	e1025n0892.las	e1063n0894.las	e1060n0798.las	e1127n0869.las
e0877n0904.las	e1025n0893.las	e1063n0895.las	e1060n0799.las	e1127n0870.las
e0877n0905.las	e1025n0894.las	e1063n0896.las	e1060n0800.las	e1127n0871.las
e0877n0906.las	e1025n0895.las	e1063n0897.las	e1060n0801.las	e1127n0872.las
e0877n0907.las	e1025n0896.las	e1063n0898.las	e1060n0802.las	e1127n0873.las
e0877n0908.las	e1025n0897.las	e1063n0899.las	e1060n0803.las	e1127n0874.las
e0877n0909.las	e1025n0898.las	e1063n0900.las	e1060n0804.las	e1128n0843.las
e0877n0910.las	e1025n0899.las	e1063n0901.las	e1060n0805.las	e1128n0844.las
e0877n0911.las	e1025n0900.las	e1063n0902.las	e1060n0806.las	e1128n0845.las
e0877n0912.las	e1025n0901.las	e1063n0903.las	e1060n0807.las	e1128n0846.las
e0877n0913.las	e1025n0902.las	e1063n0904.las	e1060n0808.las	e1128n0847.las
e0877n0914.las	e1025n0903.las	e1063n0905.las	e1060n0809.las	e1128n0848.las
e0877n0915.las	e1025n0904.las	e1063n0906.las	e1060n0810.las	e1128n0849.las
e0877n0916.las	e1025n0905.las	e1063n0907.las	e1060n0811.las	e1128n0850.las
e0877n0917.las	e1025n0906.las	e1063n0908.las	e1060n0812.las	e1128n0851.las
e0877n0918.las	e1025n0907.las	e1063n0909.las	e1060n0813.las	e1128n0852.las
e0877n0919.las	e1025n0908.las	e1063n0910.las	e1060n0814.las	e1128n0853.las
e0877n0920.las	e1025n0909.las	e1063n0911.las	e1060n0815.las	e1128n0854.las
e0877n0921.las	e1025n0910.las	e1064n0845.las	e1060n0816.las	e1128n0855.las
e0877n0922.las	e1025n0911.las	e1064n0846.las	e1060n0817.las	e1128n0856.las
e0877n0923.las	e1025n0912.las	e1064n0847.las	e1060n0818.las	e1128n0857.las
e0878n0896.las	e1025n0913.las	e1064n0848.las	e1060n0819.las	e1128n0858.las
e0878n0897.las	e1025n0914.las	e1064n0849.las	e1060n0820.las	e1128n0859.las
e0878n0898.las	e1025n0915.las	e1064n0850.las	e1060n0821.las	e1128n0860.las
e0878n0899.las	e1025n0916.las	e1064n0851.las	e1060n0822.las	e1128n0861.las
e0878n0900.las	e1025n0917.las	e1064n0852.las	e1060n0823.las	e1128n0862.las
e0878n0901.las	e1025n0918.las	e1064n0853.las	e1060n0824.las	e1128n0863.las
e0878n0902.las	e1025n0919.las	e1064n0854.las	e1060n0825.las	e1128n0864.las
e0878n0903.las	e1025n0920.las	e1064n0855.las	e1060n0826.las	e1128n0865.las

e0878n0904.las	e1025n0921.las	e1064n0856.las	e1060n0827.las	e1128n0866.las
e0878n0905.las	e1025n0922.las	e1064n0857.las	e1060n0828.las	e1128n0867.las
e0878n0906.las	e1025n0923.las	e1064n0858.las	e1060n0829.las	e1128n0868.las
e0878n0907.las	e1025n0924.las	e1064n0859.las	e1060n0830.las	e1128n0869.las
e0878n0908.las	e1025n0925.las	e1064n0860.las	e1060n0831.las	e1128n0870.las
e0878n0909.las	e1025n0926.las	e1064n0861.las	e1060n0832.las	e1128n0871.las
e0878n0910.las	e1025n0927.las	e1064n0862.las	e1060n0833.las	e1128n0872.las
e0878n0911.las	e1025n0928.las	e1064n0863.las	e1060n0834.las	e1128n0873.las
e0878n0912.las	e1025n0929.las	e1064n0864.las	e1060n0835.las	e1128n0874.las
e0878n0913.las	e1025n0930.las	e1064n0865.las	e1060n0836.las	e1129n0846.las
e0878n0914.las	e1025n0931.las	e1064n0866.las	e1060n0837.las	e1129n0847.las
e0878n0915.las	e1025n0932.las	e1064n0867.las	e1060n0838.las	e1129n0848.las
e0878n0916.las	e1025n0933.las	e1064n0868.las	e1060n0839.las	e1129n0849.las
e0878n0917.las	e1025n0934.las	e1064n0869.las	e1060n0840.las	e1129n0850.las
e0878n0918.las	e1025n0935.las	e1064n0870.las	e1060n0841.las	e1129n0851.las
e0878n0919.las	e1025n0936.las	e1064n0871.las	e1060n0842.las	e1129n0852.las
e0878n0920.las	e1025n0937.las	e1064n0872.las	e1060n0843.las	e1129n0853.las
e0878n0921.las	e1025n0938.las	e1064n0873.las	e1060n0844.las	e1129n0854.las
e0878n0922.las	e1025n0939.las	e1064n0874.las	e1061n0784.las	e1129n0855.las
e0878n0923.las	e1025n0940.las	e1064n0875.las	e1061n0785.las	e1129n0856.las
e0879n0896.las	e1026n0848.las	e1064n0876.las	e1061n0786.las	e1129n0857.las
e0879n0897.las	e1026n0849.las	e1064n0877.las	e1061n0787.las	e1129n0858.las
e0879n0898.las	e1026n0850.las	e1064n0878.las	e1061n0788.las	e1129n0859.las
e0879n0899.las	e1026n0851.las	e1064n0879.las	e1061n0797.las	e1129n0860.las
e0879n0900.las	e1026n0852.las	e1064n0880.las	e1061n0798.las	e1129n0861.las
e0879n0901.las	e1026n0853.las	e1064n0881.las	e1061n0799.las	e1129n0862.las
e0879n0902.las	e1026n0854.las	e1064n0882.las	e1061n0800.las	e1129n0863.las
e0879n0903.las	e1026n0855.las	e1064n0883.las	e1061n0801.las	e1129n0864.las
e0879n0904.las	e1026n0856.las	e1064n0884.las	e1061n0802.las	e1129n0865.las
e0879n0905.las	e1026n0857.las	e1064n0885.las	e1061n0803.las	e1129n0866.las
e0879n0906.las	e1026n0858.las	e1064n0886.las	e1061n0804.las	e1129n0867.las
e0879n0907.las	e1026n0859.las	e1064n0887.las	e1061n0805.las	e1129n0868.las
e0879n0908.las	e1026n0860.las	e1064n0888.las	e1061n0806.las	e1129n0869.las
e0879n0909.las	e1026n0861.las	e1064n0889.las	e1061n0807.las	e1129n0870.las
e0879n0910.las	e1026n0862.las	e1064n0890.las	e1061n0808.las	e1129n0871.las
e0879n0911.las	e1026n0863.las	e1064n0891.las	e1061n0809.las	e1129n0872.las
e0879n0912.las	e1026n0864.las	e1064n0892.las	e1061n0810.las	e1130n0846.las
e0879n0913.las	e1026n0865.las	e1064n0893.las	e1061n0811.las	e1130n0847.las
e0879n0914.las	e1026n0866.las	e1064n0894.las	e1061n0812.las	e1130n0848.las
e0879n0915.las	e1026n0867.las	e1064n0895.las	e1061n0813.las	e1130n0849.las
e0879n0916.las	e1026n0868.las	e1064n0896.las	e1061n0814.las	e1130n0850.las
e0879n0917.las	e1026n0869.las	e1064n0897.las	e1061n0815.las	e1130n0851.las

e0879n0918.las	e1026n0870.las	e1064n0898.las	e1061n0816.las	e1130n0852.las
e0879n0919.las	e1026n0871.las	e1064n0899.las	e1061n0817.las	e1130n0853.las
e0879n0920.las	e1026n0872.las	e1064n0900.las	e1061n0818.las	e1130n0854.las
e0879n0921.las	e1026n0873.las	e1064n0901.las	e1061n0819.las	e1130n0855.las
e0879n0922.las	e1026n0874.las	e1064n0902.las	e1061n0820.las	e1130n0856.las
e0879n0923.las	e1026n0875.las	e1064n0903.las	e1061n0821.las	e1130n0857.las
e0879n0924.las	e1026n0876.las	e1064n0904.las	e1061n0822.las	e1130n0858.las
e0880n0896.las	e1026n0877.las	e1064n0905.las	e1061n0823.las	e1130n0859.las
e0880n0897.las	e1026n0878.las	e1064n0906.las	e1061n0824.las	e1130n0860.las
e0880n0898.las	e1026n0879.las	e1064n0907.las	e1061n0825.las	e1130n0861.las
e0880n0899.las	e1026n0880.las	e1064n0908.las	e1061n0826.las	e1130n0862.las
e0880n0900.las	e1026n0881.las	e1064n0909.las	e1061n0827.las	e1130n0863.las
e0880n0901.las	e1026n0882.las	e1064n0910.las	e1061n0828.las	e1130n0864.las
e0880n0902.las	e1026n0883.las	e1064n0911.las	e1061n0829.las	e1130n0865.las
e0880n0903.las	e1026n0884.las	e1065n0845.las	e1061n0830.las	e1130n0866.las
e0880n0904.las	e1026n0885.las	e1065n0846.las	e1061n0831.las	e1130n0867.las
e0880n0905.las	e1026n0886.las	e1065n0847.las	e1061n0832.las	e1130n0868.las
e0880n0906.las	e1026n0887.las	e1065n0848.las	e1061n0833.las	e1130n0869.las
e0880n0907.las	e1026n0888.las	e1065n0849.las	e1061n0834.las	e1130n0870.las
e0880n0908.las	e1026n0889.las	e1065n0850.las	e1061n0835.las	e1130n0871.las
e0880n0909.las	e1026n0890.las	e1065n0851.las	e1061n0836.las	e1130n0872.las
e0880n0910.las	e1026n0891.las	e1065n0852.las	e1061n0837.las	e1131n0846.las
e0880n0911.las	e1026n0892.las	e1065n0853.las	e1061n0838.las	e1131n0847.las
e0880n0912.las	e1026n0893.las	e1065n0854.las	e1061n0839.las	e1131n0848.las
e0880n0913.las	e1026n0894.las	e1065n0855.las	e1061n0840.las	e1131n0849.las
e0880n0914.las	e1026n0895.las	e1065n0856.las	e1061n0841.las	e1131n0850.las
e0880n0915.las	e1026n0896.las	e1065n0857.las	e1061n0842.las	e1131n0851.las
e0880n0916.las	e1026n0897.las	e1065n0858.las	e1061n0843.las	e1131n0852.las
e0880n0917.las	e1026n0898.las	e1065n0859.las	e1061n0844.las	e1131n0853.las
e0880n0918.las	e1026n0899.las	e1065n0860.las	e1062n0784.las	e1131n0854.las
e0880n0919.las	e1026n0900.las	e1065n0861.las	e1062n0785.las	e1131n0855.las
e0880n0920.las	e1026n0901.las	e1065n0862.las	e1062n0786.las	e1131n0856.las
e0880n0921.las	e1026n0902.las	e1065n0863.las	e1062n0787.las	e1131n0857.las
e0880n0922.las	e1026n0903.las	e1065n0864.las	e1062n0788.las	e1131n0858.las
e0880n0923.las	e1026n0904.las	e1065n0865.las	e1062n0798.las	e1131n0859.las
e0880n0924.las	e1026n0905.las	e1065n0866.las	e1062n0799.las	e1131n0860.las
e0881n0896.las	e1026n0906.las	e1065n0867.las	e1062n0800.las	e1131n0861.las
e0881n0897.las	e1026n0907.las	e1065n0868.las	e1062n0801.las	e1131n0862.las
e0881n0898.las	e1026n0908.las	e1065n0869.las	e1062n0802.las	e1131n0863.las
e0881n0899.las	e1026n0909.las	e1065n0870.las	e1062n0803.las	e1131n0864.las
e0881n0900.las	e1026n0910.las	e1065n0871.las	e1062n0804.las	e1131n0865.las
e0881n0901.las	e1026n0911.las	e1065n0872.las	e1062n0805.las	e1131n0866.las

e0881n0902.las	e1026n0912.las	e1065n0873.las	e1062n0806.las	e1131n0867.las
e0881n0903.las	e1026n0913.las	e1065n0874.las	e1062n0807.las	e1131n0868.las
e0881n0904.las	e1026n0914.las	e1065n0875.las	e1062n0808.las	e1131n0869.las
e0881n0905.las	e1026n0915.las	e1065n0876.las	e1062n0809.las	e1131n0870.las
e0881n0906.las	e1026n0916.las	e1065n0877.las	e1062n0810.las	e1131n0871.las
e0881n0907.las	e1026n0917.las	e1065n0878.las	e1062n0811.las	e1131n0872.las
e0881n0908.las	e1026n0918.las	e1065n0879.las	e1062n0812.las	e1132n0846.las
e0881n0909.las	e1026n0919.las	e1065n0880.las	e1062n0813.las	e1132n0847.las
e0881n0910.las	e1026n0920.las	e1065n0881.las	e1062n0814.las	e1132n0848.las
e0881n0911.las	e1026n0921.las	e1065n0882.las	e1062n0815.las	e1132n0849.las
e0881n0912.las	e1026n0922.las	e1065n0883.las	e1062n0816.las	e1132n0850.las
e0881n0913.las	e1026n0923.las	e1065n0884.las	e1062n0817.las	e1132n0851.las
e0881n0914.las	e1026n0924.las	e1065n0885.las	e1062n0818.las	e1132n0852.las
e0881n0915.las	e1026n0925.las	e1065n0886.las	e1062n0819.las	e1132n0853.las
e0881n0916.las	e1026n0926.las	e1065n0887.las	e1062n0820.las	e1132n0854.las
e0881n0917.las	e1026n0927.las	e1065n0888.las	e1062n0821.las	e1132n0855.las
e0881n0918.las	e1026n0928.las	e1065n0889.las	e1062n0822.las	e1132n0856.las
e0881n0919.las	e1026n0929.las	e1065n0890.las	e1062n0823.las	e1132n0857.las
e0881n0920.las	e1026n0930.las	e1065n0891.las	e1062n0824.las	e1132n0858.las
e0881n0921.las	e1026n0931.las	e1065n0892.las	e1062n0825.las	e1132n0859.las
e0881n0922.las	e1026n0932.las	e1065n0893.las	e1062n0826.las	e1132n0860.las
e0881n0923.las	e1026n0933.las	e1065n0894.las	e1062n0827.las	e1132n0861.las
e0881n0924.las	e1026n0934.las	e1065n0895.las	e1062n0828.las	e1132n0862.las
e0882n0896.las	e1026n0935.las	e1065n0896.las	e1062n0829.las	e1132n0863.las
e0882n0897.las	e1026n0936.las	e1065n0897.las	e1062n0830.las	e1132n0864.las
e0882n0898.las	e1026n0937.las	e1065n0898.las	e1062n0831.las	e1132n0865.las
e0882n0899.las	e1026n0938.las	e1065n0899.las	e1062n0832.las	e1132n0866.las
e0882n0900.las	e1026n0939.las	e1065n0900.las	e1062n0833.las	e1132n0867.las
e0882n0901.las	e1026n0940.las	e1065n0901.las	e1062n0834.las	e1132n0868.las
e0882n0902.las	e1027n0848.las	e1065n0902.las	e1062n0835.las	e1132n0869.las
e0882n0903.las	e1027n0849.las	e1065n0903.las	e1062n0836.las	e1132n0870.las
e0882n0904.las	e1027n0850.las	e1065n0904.las	e1062n0837.las	e1132n0871.las
e0882n0905.las	e1027n0851.las	e1065n0905.las	e1062n0838.las	e1132n0872.las
e0882n0906.las	e1027n0852.las	e1065n0906.las	e1062n0839.las	e1133n0846.las
e0882n0907.las	e1027n0853.las	e1065n0907.las	e1062n0840.las	e1133n0847.las
e0882n0908.las	e1027n0854.las	e1065n0908.las	e1062n0841.las	e1133n0848.las
e0882n0909.las	e1027n0855.las	e1065n0909.las	e1062n0842.las	e1133n0849.las
e0882n0910.las	e1027n0856.las	e1065n0910.las	e1062n0843.las	e1133n0850.las
e0882n0911.las	e1027n0857.las	e1065n0911.las	e1062n0844.las	e1133n0851.las
e0882n0912.las	e1027n0858.las	e1065n0912.las	e1063n0785.las	e1133n0852.las
e0882n0913.las	e1027n0859.las	e1066n0845.las	e1063n0786.las	e1133n0853.las
e0882n0914.las	e1027n0860.las	e1066n0846.las	e1063n0787.las	e1133n0854.las

e0882n0915.las	e1027n0861.las	e1066n0847.las	e1063n0788.las	e1133n0855.las
e0882n0916.las	e1027n0862.las	e1066n0848.las	e1063n0798.las	e1133n0856.las
e0882n0917.las	e1027n0863.las	e1066n0849.las	e1063n0799.las	e1133n0857.las
e0882n0918.las	e1027n0864.las	e1066n0850.las	e1063n0800.las	e1133n0858.las
e0882n0919.las	e1027n0865.las	e1066n0851.las	e1063n0801.las	e1133n0859.las
e0882n0920.las	e1027n0866.las	e1066n0852.las	e1063n0802.las	e1133n0860.las
e0882n0921.las	e1027n0867.las	e1066n0853.las	e1063n0803.las	e1133n0861.las
e0882n0922.las	e1027n0868.las	e1066n0854.las	e1063n0804.las	e1133n0862.las
e0882n0923.las	e1027n0869.las	e1066n0855.las	e1063n0805.las	e1133n0863.las
e0882n0924.las	e1027n0870.las	e1066n0856.las	e1063n0806.las	e1133n0864.las
e0883n0897.las	e1027n0871.las	e1066n0857.las	e1063n0807.las	e1133n0865.las
e0883n0898.las	e1027n0872.las	e1066n0858.las	e1063n0808.las	e1133n0866.las
e0883n0899.las	e1027n0873.las	e1066n0859.las	e1063n0809.las	e1133n0867.las
e0883n0900.las	e1027n0874.las	e1066n0860.las	e1063n0810.las	e1133n0868.las
e0883n0901.las	e1027n0875.las	e1066n0861.las	e1063n0811.las	e1133n0869.las
e0883n0902.las	e1027n0876.las	e1066n0862.las	e1063n0812.las	e1133n0870.las
e0883n0903.las	e1027n0877.las	e1066n0863.las	e1063n0813.las	e1133n0871.las
e0883n0904.las	e1027n0878.las	e1066n0864.las	e1063n0814.las	e1133n0872.las
e0883n0905.las	e1027n0879.las	e1066n0865.las	e1063n0815.las	e1134n0846.las
e0883n0906.las	e1027n0880.las	e1066n0866.las	e1063n0816.las	e1134n0847.las
e0883n0907.las	e1027n0881.las	e1066n0867.las	e1063n0817.las	e1134n0848.las
e0883n0908.las	e1027n0882.las	e1066n0868.las	e1063n0818.las	e1134n0849.las
e0883n0909.las	e1027n0883.las	e1066n0869.las	e1063n0819.las	e1134n0850.las
e0883n0910.las	e1027n0884.las	e1066n0870.las	e1063n0820.las	e1134n0851.las
e0883n0911.las	e1027n0885.las	e1066n0871.las	e1063n0821.las	e1134n0852.las
e0883n0912.las	e1027n0886.las	e1066n0872.las	e1063n0822.las	e1134n0853.las
e0883n0913.las	e1027n0887.las	e1066n0873.las	e1063n0823.las	e1134n0854.las
e0883n0914.las	e1027n0888.las	e1066n0874.las	e1063n0824.las	e1134n0855.las
e0883n0915.las	e1027n0889.las	e1066n0875.las	e1063n0825.las	e1134n0856.las
e0883n0916.las	e1027n0890.las	e1066n0876.las	e1063n0826.las	e1134n0857.las
e0883n0917.las	e1027n0891.las	e1066n0877.las	e1063n0827.las	e1134n0858.las
e0883n0918.las	e1027n0892.las	e1066n0878.las	e1063n0828.las	e1134n0859.las
e0883n0919.las	e1027n0893.las	e1066n0879.las	e1063n0829.las	e1134n0860.las
e0883n0920.las	e1027n0894.las	e1066n0880.las	e1063n0830.las	e1134n0861.las
e0883n0921.las	e1027n0895.las	e1066n0881.las	e1063n0831.las	e1134n0862.las
e0883n0922.las	e1027n0896.las	e1066n0882.las	e1063n0832.las	e1134n0863.las
e0883n0923.las	e1027n0897.las	e1066n0883.las	e1063n0833.las	e1134n0864.las
e0883n0924.las	e1027n0898.las	e1066n0884.las	e1063n0834.las	e1134n0865.las
e0884n0897.las	e1027n0899.las	e1066n0885.las	e1063n0835.las	e1134n0866.las
e0884n0898.las	e1027n0900.las	e1066n0886.las	e1063n0836.las	e1134n0867.las
e0884n0899.las	e1027n0901.las	e1066n0887.las	e1063n0837.las	e1134n0868.las
e0884n0900.las	e1027n0902.las	e1066n0888.las	e1063n0838.las	e1134n0869.las

e0884n0901.las	e1027n0903.las	e1066n0889.las	e1063n0839.las	e1134n0870.las
e0884n0902.las	e1027n0904.las	e1066n0890.las	e1063n0840.las	e1134n0871.las
e0884n0903.las	e1027n0905.las	e1066n0891.las	e1063n0841.las	e1134n0872.las
e0884n0904.las	e1027n0906.las	e1066n0892.las	e1063n0842.las	e1135n0846.las
e0884n0905.las	e1027n0907.las	e1066n0893.las	e1063n0843.las	e1135n0847.las
e0884n0906.las	e1027n0908.las	e1066n0894.las	e1063n0844.las	e1135n0848.las
e0884n0907.las	e1027n0909.las	e1066n0895.las	e1064n0785.las	e1135n0849.las
e0884n0908.las	e1027n0910.las	e1066n0896.las	e1064n0786.las	e1135n0850.las
e0884n0909.las	e1027n0911.las	e1066n0897.las	e1064n0787.las	e1135n0851.las
e0884n0910.las	e1027n0912.las	e1066n0898.las	e1064n0788.las	e1135n0852.las
e0884n0911.las	e1027n0913.las	e1066n0899.las	e1064n0789.las	e1135n0853.las
e0884n0912.las	e1027n0914.las	e1066n0900.las	e1064n0798.las	e1135n0854.las
e0884n0913.las	e1027n0915.las	e1066n0901.las	e1064n0799.las	e1135n0855.las
e0884n0914.las	e1027n0916.las	e1066n0902.las	e1064n0800.las	e1135n0856.las
e0884n0915.las	e1027n0917.las	e1066n0903.las	e1064n0801.las	e1135n0857.las
e0884n0916.las	e1027n0918.las	e1066n0904.las	e1064n0802.las	e1135n0858.las
e0884n0917.las	e1027n0919.las	e1066n0905.las	e1064n0803.las	e1135n0859.las
e0884n0918.las	e1027n0920.las	e1066n0906.las	e1064n0804.las	e1135n0860.las
e0884n0919.las	e1027n0921.las	e1066n0907.las	e1064n0805.las	e1135n0861.las
e0884n0920.las	e1027n0922.las	e1066n0908.las	e1064n0806.las	e1135n0862.las
e0884n0921.las	e1027n0923.las	e1066n0909.las	e1064n0807.las	e1135n0863.las
e0884n0922.las	e1027n0924.las	e1066n0910.las	e1064n0808.las	e1135n0864.las
e0884n0923.las	e1027n0925.las	e1066n0911.las	e1064n0809.las	e1135n0865.las
e0884n0924.las	e1027n0926.las	e1066n0912.las	e1064n0810.las	e1135n0866.las
e0885n0897.las	e1027n0927.las	e1067n0845.las	e1064n0811.las	e1135n0867.las
e0885n0898.las	e1027n0928.las	e1067n0846.las	e1064n0812.las	e1135n0868.las
e0885n0899.las	e1027n0929.las	e1067n0847.las	e1064n0813.las	e1135n0869.las
e0885n0900.las	e1027n0930.las	e1067n0848.las	e1064n0814.las	e1135n0870.las
e0885n0901.las	e1027n0931.las	e1067n0849.las	e1064n0815.las	e1135n0871.las
e0885n0902.las	e1027n0932.las	e1067n0850.las	e1064n0816.las	e1135n0872.las
e0885n0903.las	e1027n0933.las	e1067n0851.las	e1064n0817.las	e1136n0846.las
e0885n0904.las	e1027n0934.las	e1067n0852.las	e1064n0818.las	e1136n0847.las
e0885n0905.las	e1027n0935.las	e1067n0853.las	e1064n0819.las	e1136n0848.las
e0885n0906.las	e1027n0936.las	e1067n0854.las	e1064n0820.las	e1136n0849.las
e0885n0907.las	e1027n0937.las	e1067n0855.las	e1064n0821.las	e1136n0850.las
e0885n0908.las	e1027n0938.las	e1067n0856.las	e1064n0822.las	e1136n0851.las
e0885n0909.las	e1027n0939.las	e1067n0857.las	e1064n0823.las	e1136n0852.las
e0885n0910.las	e1027n0940.las	e1067n0858.las	e1064n0824.las	e1136n0853.las
e0885n0911.las	e1028n0848.las	e1067n0859.las	e1064n0825.las	e1136n0854.las
e0885n0912.las	e1028n0849.las	e1067n0860.las	e1064n0826.las	e1136n0855.las
e0885n0913.las	e1028n0850.las	e1067n0861.las	e1064n0827.las	e1136n0856.las
e0885n0914.las	e1028n0851.las	e1067n0862.las	e1064n0828.las	e1136n0857.las

e0885n0915.las	e1028n0852.las	e1067n0863.las	e1064n0829.las	e1136n0858.las
e0885n0916.las	e1028n0853.las	e1067n0864.las	e1064n0830.las	e1136n0859.las
e0885n0917.las	e1028n0854.las	e1067n0865.las	e1064n0831.las	e1136n0860.las
e0885n0918.las	e1028n0855.las	e1067n0866.las	e1064n0832.las	e1136n0861.las
e0885n0919.las	e1028n0856.las	e1067n0867.las	e1064n0833.las	e1136n0862.las
e0885n0920.las	e1028n0857.las	e1067n0868.las	e1064n0834.las	e1136n0863.las
e0885n0921.las	e1028n0858.las	e1067n0869.las	e1064n0835.las	e1136n0864.las
e0885n0922.las	e1028n0859.las	e1067n0870.las	e1064n0836.las	e1136n0865.las
e0885n0923.las	e1028n0860.las	e1067n0871.las	e1064n0837.las	e1136n0866.las
e0885n0924.las	e1028n0861.las	e1067n0872.las	e1064n0838.las	e1136n0867.las
e0886n0897.las	e1028n0862.las	e1067n0873.las	e1064n0839.las	e1136n0868.las
e0886n0898.las	e1028n0863.las	e1067n0874.las	e1064n0840.las	e1136n0869.las
e0886n0899.las	e1028n0864.las	e1067n0875.las	e1064n0841.las	e1136n0870.las
e0886n0900.las	e1028n0865.las	e1067n0876.las	e1064n0842.las	e1136n0871.las
e0886n0901.las	e1028n0866.las	e1067n0877.las	e1064n0843.las	e1136n0872.las
e0886n0902.las	e1028n0867.las	e1067n0878.las	e1064n0844.las	e1136n0873.las
e0886n0903.las	e1028n0868.las	e1067n0879.las	e1065n0786.las	e1137n0846.las
e0886n0904.las	e1028n0869.las	e1067n0880.las	e1065n0787.las	e1137n0847.las
e0886n0905.las	e1028n0870.las	e1067n0881.las	e1065n0788.las	e1137n0848.las
e0886n0906.las	e1028n0871.las	e1067n0882.las	e1065n0789.las	e1137n0849.las
e0886n0907.las	e1028n0872.las	e1067n0883.las	e1065n0790.las	e1137n0850.las
e0886n0908.las	e1028n0873.las	e1067n0884.las	e1065n0799.las	e1137n0851.las
e0886n0909.las	e1028n0874.las	e1067n0885.las	e1065n0800.las	e1137n0852.las
e0886n0910.las	e1028n0875.las	e1067n0886.las	e1065n0801.las	e1137n0853.las
e0886n0911.las	e1028n0876.las	e1067n0887.las	e1065n0802.las	e1137n0854.las
e0886n0912.las	e1028n0877.las	e1067n0888.las	e1065n0803.las	e1137n0855.las
e0886n0913.las	e1028n0878.las	e1067n0889.las	e1065n0804.las	e1137n0856.las
e0886n0914.las	e1028n0879.las	e1067n0890.las	e1065n0805.las	e1137n0857.las
e0886n0915.las	e1028n0880.las	e1067n0891.las	e1065n0806.las	e1137n0858.las
e0886n0916.las	e1028n0881.las	e1067n0892.las	e1065n0807.las	e1137n0859.las
e0886n0917.las	e1028n0882.las	e1067n0893.las	e1065n0808.las	e1137n0860.las
e0886n0918.las	e1028n0883.las	e1067n0894.las	e1065n0809.las	e1137n0861.las
e0886n0919.las	e1028n0884.las	e1067n0895.las	e1065n0810.las	e1137n0862.las
e0886n0920.las	e1028n0885.las	e1067n0896.las	e1065n0811.las	e1137n0863.las
e0886n0921.las	e1028n0886.las	e1067n0897.las	e1065n0812.las	e1137n0864.las
e0886n0922.las	e1028n0887.las	e1067n0898.las	e1065n0813.las	e1137n0865.las
e0886n0923.las	e1028n0888.las	e1067n0899.las	e1065n0814.las	e1137n0866.las
e0886n0924.las	e1028n0889.las	e1067n0900.las	e1065n0815.las	e1137n0867.las
e0887n0897.las	e1028n0890.las	e1067n0901.las	e1065n0816.las	e1137n0868.las
e0887n0898.las	e1028n0891.las	e1067n0902.las	e1065n0817.las	e1137n0869.las
e0887n0899.las	e1028n0892.las	e1067n0903.las	e1065n0818.las	e1137n0870.las
e0887n0900.las	e1028n0893.las	e1067n0904.las	e1065n0819.las	e1137n0871.las

e0887n0901.las	e1028n0894.las	e1067n0905.las	e1065n0820.las	e1137n0872.las
e0887n0902.las	e1028n0895.las	e1067n0906.las	e1065n0821.las	e1137n0873.las
e0887n0903.las	e1028n0896.las	e1067n0907.las	e1065n0822.las	e1138n0846.las
e0887n0904.las	e1028n0897.las	e1067n0908.las	e1065n0823.las	e1138n0847.las
e0887n0905.las	e1028n0898.las	e1067n0909.las	e1065n0824.las	e1138n0848.las
e0887n0906.las	e1028n0899.las	e1067n0910.las	e1065n0825.las	e1138n0849.las
e0887n0907.las	e1028n0900.las	e1067n0911.las	e1065n0826.las	e1138n0850.las
e0887n0908.las	e1028n0901.las	e1067n0912.las	e1065n0827.las	e1138n0851.las
e0887n0909.las	e1028n0902.las	e1068n0845.las	e1065n0828.las	e1138n0852.las
e0887n0910.las	e1028n0903.las	e1068n0846.las	e1065n0829.las	e1138n0853.las
e0887n0911.las	e1028n0904.las	e1068n0847.las	e1065n0830.las	e1138n0854.las
e0887n0912.las	e1028n0905.las	e1068n0848.las	e1065n0831.las	e1138n0855.las
e0887n0913.las	e1028n0906.las	e1068n0849.las	e1065n0832.las	e1138n0856.las
e0887n0914.las	e1028n0907.las	e1068n0850.las	e1065n0833.las	e1138n0857.las
e0887n0915.las	e1028n0908.las	e1068n0851.las	e1065n0834.las	e1138n0858.las
e0887n0916.las	e1028n0909.las	e1068n0852.las	e1065n0835.las	e1138n0859.las
e0887n0917.las	e1028n0910.las	e1068n0853.las	e1065n0836.las	e1138n0860.las
e0887n0918.las	e1028n0911.las	e1068n0854.las	e1065n0837.las	e1138n0861.las
e0887n0919.las	e1028n0912.las	e1068n0855.las	e1065n0838.las	e1138n0862.las
e0887n0920.las	e1028n0913.las	e1068n0856.las	e1065n0839.las	e1138n0863.las
e0887n0921.las	e1028n0914.las	e1068n0857.las	e1065n0840.las	e1138n0864.las
e0887n0922.las	e1028n0915.las	e1068n0858.las	e1065n0841.las	e1138n0865.las
e0887n0923.las	e1028n0916.las	e1068n0859.las	e1065n0842.las	e1138n0866.las
e0887n0924.las	e1028n0917.las	e1068n0860.las	e1065n0843.las	e1138n0867.las
e0888n0897.las	e1028n0918.las	e1068n0861.las	e1065n0844.las	e1138n0868.las
e0888n0898.las	e1028n0919.las	e1068n0862.las	e1066n0786.las	e1138n0869.las
e0888n0899.las	e1028n0920.las	e1068n0863.las	e1066n0787.las	e1138n0870.las
e0888n0900.las	e1028n0921.las	e1068n0864.las	e1066n0788.las	e1138n0871.las
e0888n0901.las	e1028n0922.las	e1068n0865.las	e1066n0789.las	e1138n0872.las
e0888n0902.las	e1028n0923.las	e1068n0866.las	e1066n0790.las	e1138n0873.las
e0888n0903.las	e1028n0924.las	e1068n0867.las	e1066n0791.las	e1139n0846.las
e0888n0904.las	e1028n0925.las	e1068n0868.las	e1066n0800.las	e1139n0847.las
e0888n0905.las	e1028n0926.las	e1068n0869.las	e1066n0801.las	e1139n0848.las
e0888n0906.las	e1028n0927.las	e1068n0870.las	e1066n0802.las	e1139n0849.las
e0888n0907.las	e1028n0928.las	e1068n0871.las	e1066n0803.las	e1139n0850.las
e0888n0908.las	e1028n0929.las	e1068n0872.las	e1066n0804.las	e1139n0851.las
e0888n0909.las	e1028n0930.las	e1068n0873.las	e1066n0805.las	e1139n0852.las
e0888n0910.las	e1028n0931.las	e1068n0874.las	e1066n0806.las	e1139n0853.las
e0888n0911.las	e1028n0932.las	e1068n0875.las	e1066n0807.las	e1139n0854.las
e0888n0912.las	e1028n0933.las	e1068n0876.las	e1066n0808.las	e1139n0855.las
e0888n0913.las	e1028n0934.las	e1068n0877.las	e1066n0809.las	e1139n0856.las
e0888n0914.las	e1028n0935.las	e1068n0878.las	e1066n0810.las	e1139n0857.las

e0888n0915.las	e1028n0936.las	e1068n0879.las	e1066n0811.las	e1139n0858.las
e0888n0916.las	e1028n0937.las	e1068n0880.las	e1066n0812.las	e1139n0859.las
e0888n0917.las	e1028n0938.las	e1068n0881.las	e1066n0813.las	e1139n0860.las
e0888n0918.las	e1028n0939.las	e1068n0882.las	e1066n0814.las	e1139n0861.las
e0888n0919.las	e1028n0940.las	e1068n0883.las	e1066n0815.las	e1139n0862.las
e0888n0920.las	e1029n0848.las	e1068n0884.las	e1066n0816.las	e1139n0863.las
e0888n0921.las	e1029n0849.las	e1068n0885.las	e1066n0817.las	e1139n0864.las
e0888n0922.las	e1029n0850.las	e1068n0886.las	e1066n0818.las	e1139n0865.las
e0888n0923.las	e1029n0851.las	e1068n0887.las	e1066n0819.las	e1139n0866.las
e0888n0924.las	e1029n0852.las	e1068n0888.las	e1066n0820.las	e1139n0867.las
e0889n0897.las	e1029n0853.las	e1068n0889.las	e1066n0821.las	e1139n0868.las
e0889n0898.las	e1029n0854.las	e1068n0890.las	e1066n0822.las	e1139n0869.las
e0889n0899.las	e1029n0855.las	e1068n0891.las	e1066n0823.las	e1139n0870.las
e0889n0900.las	e1029n0856.las	e1068n0892.las	e1066n0824.las	e1139n0871.las
e0889n0901.las	e1029n0857.las	e1068n0893.las	e1066n0825.las	e1139n0872.las
e0889n0902.las	e1029n0858.las	e1068n0894.las	e1066n0826.las	e1139n0873.las
e0889n0903.las	e1029n0859.las	e1068n0895.las	e1066n0827.las	e1139n0882.las
e0889n0904.las	e1029n0860.las	e1068n0896.las	e1066n0828.las	e1139n0883.las
e0889n0905.las	e1029n0861.las	e1068n0897.las	e1066n0829.las	e1139n0884.las
e0889n0906.las	e1029n0862.las	e1068n0898.las	e1066n0830.las	e1139n0885.las
e0889n0907.las	e1029n0863.las	e1068n0899.las	e1066n0831.las	e1139n0886.las
e0889n0908.las	e1029n0864.las	e1068n0900.las	e1066n0832.las	e1139n0887.las
e0889n0909.las	e1029n0865.las	e1068n0901.las	e1066n0833.las	e1139n0888.las
e0889n0910.las	e1029n0866.las	e1068n0902.las	e1066n0834.las	e1139n0889.las
e0889n0911.las	e1029n0867.las	e1068n0903.las	e1066n0835.las	e1139n0890.las
e0889n0912.las	e1029n0868.las	e1068n0904.las	e1066n0836.las	e1139n0891.las
e0889n0913.las	e1029n0869.las	e1068n0905.las	e1066n0837.las	e1140n0846.las
e0889n0914.las	e1029n0870.las	e1068n0906.las	e1066n0838.las	e1140n0847.las
e0889n0915.las	e1029n0871.las	e1068n0907.las	e1066n0839.las	e1140n0848.las
e0889n0916.las	e1029n0872.las	e1068n0908.las	e1066n0840.las	e1140n0849.las
e0889n0917.las	e1029n0873.las	e1068n0909.las	e1066n0841.las	e1140n0850.las
e0889n0918.las	e1029n0874.las	e1068n0910.las	e1066n0842.las	e1140n0851.las
e0889n0919.las	e1029n0875.las	e1068n0911.las	e1066n0843.las	e1140n0852.las
e0889n0920.las	e1029n0876.las	e1068n0912.las	e1066n0844.las	e1140n0853.las
e0889n0921.las	e1029n0877.las	e1069n0845.las	e1067n0787.las	e1140n0854.las
e0889n0922.las	e1029n0878.las	e1069n0846.las	e1067n0788.las	e1140n0855.las
e0889n0923.las	e1029n0879.las	e1069n0847.las	e1067n0789.las	e1140n0856.las
e0889n0924.las	e1029n0880.las	e1069n0848.las	e1067n0790.las	e1140n0857.las
e0890n0897.las	e1029n0881.las	e1069n0849.las	e1067n0791.las	e1140n0858.las
e0890n0898.las	e1029n0882.las	e1069n0850.las	e1067n0792.las	e1140n0859.las
e0890n0899.las	e1029n0883.las	e1069n0851.las	e1067n0802.las	e1140n0860.las
e0890n0900.las	e1029n0884.las	e1069n0852.las	e1067n0803.las	e1140n0861.las

e0890n0901.las	e1029n0885.las	e1069n0853.las	e1067n0804.las	e1140n0862.las
e0890n0902.las	e1029n0886.las	e1069n0854.las	e1067n0805.las	e1140n0863.las
e0890n0903.las	e1029n0887.las	e1069n0855.las	e1067n0806.las	e1140n0864.las
e0890n0904.las	e1029n0888.las	e1069n0856.las	e1067n0807.las	e1140n0865.las
e0890n0905.las	e1029n0889.las	e1069n0857.las	e1067n0808.las	e1140n0866.las
e0890n0906.las	e1029n0890.las	e1069n0858.las	e1067n0809.las	e1140n0867.las
e0890n0907.las	e1029n0891.las	e1069n0859.las	e1067n0810.las	e1140n0868.las
e0890n0908.las	e1029n0892.las	e1069n0860.las	e1067n0811.las	e1140n0869.las
e0890n0909.las	e1029n0893.las	e1069n0861.las	e1067n0812.las	e1140n0870.las
e0890n0910.las	e1029n0894.las	e1069n0862.las	e1067n0813.las	e1140n0871.las
e0890n0911.las	e1029n0895.las	e1069n0863.las	e1067n0814.las	e1140n0872.las
e0890n0912.las	e1029n0896.las	e1069n0864.las	e1067n0815.las	e1140n0873.las
e0890n0913.las	e1029n0897.las	e1069n0865.las	e1067n0816.las	e1140n0874.las
e0890n0914.las	e1029n0898.las	e1069n0866.las	e1067n0817.las	e1140n0875.las
e0890n0915.las	e1029n0899.las	e1069n0867.las	e1067n0818.las	e1140n0876.las
e0890n0916.las	e1029n0900.las	e1069n0868.las	e1067n0819.las	e1140n0877.las
e0890n0917.las	e1029n0901.las	e1069n0869.las	e1067n0820.las	e1140n0878.las
e0890n0918.las	e1029n0902.las	e1069n0870.las	e1067n0821.las	e1140n0879.las
e0890n0919.las	e1029n0903.las	e1069n0871.las	e1067n0822.las	e1140n0880.las
e0890n0920.las	e1029n0904.las	e1069n0872.las	e1067n0823.las	e1140n0881.las
e0890n0921.las	e1029n0905.las	e1069n0873.las	e1067n0824.las	e1140n0882.las
e0890n0922.las	e1029n0906.las	e1069n0874.las	e1067n0825.las	e1140n0883.las
e0890n0923.las	e1029n0907.las	e1069n0875.las	e1067n0826.las	e1140n0884.las
e0890n0924.las	e1029n0908.las	e1069n0876.las	e1067n0827.las	e1140n0885.las
e0891n0897.las	e1029n0909.las	e1069n0877.las	e1067n0828.las	e1140n0886.las
e0891n0898.las	e1029n0910.las	e1069n0878.las	e1067n0829.las	e1140n0887.las
e0891n0899.las	e1029n0911.las	e1069n0879.las	e1067n0830.las	e1140n0888.las
e0891n0900.las	e1029n0912.las	e1069n0880.las	e1067n0831.las	e1140n0889.las
e0891n0901.las	e1029n0913.las	e1069n0881.las	e1067n0832.las	e1140n0890.las
e0891n0902.las	e1029n0914.las	e1069n0882.las	e1067n0833.las	e1140n0891.las
e0891n0903.las	e1029n0915.las	e1069n0883.las	e1067n0834.las	e1140n0892.las
e0891n0904.las	e1029n0916.las	e1069n0884.las	e1067n0835.las	e1141n0847.las
e0891n0905.las	e1029n0917.las	e1069n0885.las	e1067n0836.las	e1141n0848.las
e0891n0906.las	e1029n0918.las	e1069n0886.las	e1067n0837.las	e1141n0849.las
e0891n0907.las	e1029n0919.las	e1069n0887.las	e1067n0838.las	e1141n0850.las
e0891n0908.las	e1029n0920.las	e1069n0888.las	e1067n0839.las	e1141n0851.las
e0891n0909.las	e1029n0921.las	e1069n0889.las	e1067n0840.las	e1141n0852.las
e0891n0910.las	e1029n0922.las	e1069n0890.las	e1067n0841.las	e1141n0853.las
e0891n0911.las	e1029n0923.las	e1069n0891.las	e1067n0842.las	e1141n0854.las
e0891n0912.las	e1029n0924.las	e1069n0892.las	e1067n0843.las	e1141n0855.las
e0891n0913.las	e1029n0925.las	e1069n0893.las	e1067n0844.las	e1141n0856.las
e0891n0914.las	e1029n0926.las	e1069n0894.las	e1068n0787.las	e1141n0857.las

e0891n0915.las	e1029n0927.las	e1069n0895.las	e1068n0788.las	e1141n0858.las
e0891n0916.las	e1029n0928.las	e1069n0896.las	e1068n0789.las	e1141n0859.las
e0891n0917.las	e1029n0929.las	e1069n0897.las	e1068n0790.las	e1141n0860.las
e0891n0918.las	e1029n0930.las	e1069n0898.las	e1068n0791.las	e1141n0861.las
e0891n0919.las	e1029n0931.las	e1069n0899.las	e1068n0792.las	e1141n0862.las
e0891n0920.las	e1029n0932.las	e1069n0900.las	e1068n0793.las	e1141n0863.las
e0891n0921.las	e1029n0933.las	e1069n0901.las	e1068n0801.las	e1141n0864.las
e0891n0922.las	e1029n0934.las	e1069n0902.las	e1068n0802.las	e1141n0865.las
e0891n0923.las	e1029n0935.las	e1069n0903.las	e1068n0803.las	e1141n0866.las
e0891n0924.las	e1029n0936.las	e1069n0904.las	e1068n0804.las	e1141n0867.las
e0891n0925.las	e1029n0937.las	e1069n0905.las	e1068n0805.las	e1141n0868.las
e0892n0897.las	e1029n0938.las	e1069n0906.las	e1068n0806.las	e1141n0869.las
e0892n0898.las	e1029n0939.las	e1069n0907.las	e1068n0807.las	e1141n0870.las
e0892n0899.las	e1029n0940.las	e1069n0908.las	e1068n0808.las	e1141n0871.las
e0892n0900.las	e1030n0848.las	e1069n0909.las	e1068n0809.las	e1141n0872.las
e0892n0901.las	e1030n0849.las	e1069n0910.las	e1068n0810.las	e1141n0873.las
e0892n0902.las	e1030n0850.las	e1069n0911.las	e1068n0811.las	e1141n0874.las
e0892n0903.las	e1030n0851.las	e1069n0912.las	e1068n0812.las	e1141n0875.las
e0892n0904.las	e1030n0852.las	e1070n0845.las	e1068n0813.las	e1141n0876.las
e0892n0905.las	e1030n0853.las	e1070n0846.las	e1068n0814.las	e1141n0877.las
e0892n0906.las	e1030n0854.las	e1070n0847.las	e1068n0815.las	e1141n0878.las
e0892n0907.las	e1030n0855.las	e1070n0848.las	e1068n0816.las	e1141n0879.las
e0892n0908.las	e1030n0856.las	e1070n0849.las	e1068n0817.las	e1141n0880.las
e0892n0909.las	e1030n0857.las	e1070n0850.las	e1068n0818.las	e1141n0881.las
e0892n0910.las	e1030n0858.las	e1070n0851.las	e1068n0819.las	e1141n0882.las
e0892n0911.las	e1030n0859.las	e1070n0852.las	e1068n0820.las	e1141n0883.las
e0892n0912.las	e1030n0860.las	e1070n0853.las	e1068n0821.las	e1141n0884.las
e0892n0913.las	e1030n0861.las	e1070n0854.las	e1068n0822.las	e1141n0885.las
e0892n0914.las	e1030n0862.las	e1070n0855.las	e1068n0823.las	e1141n0886.las
e0892n0915.las	e1030n0863.las	e1070n0856.las	e1068n0824.las	e1141n0887.las
e0892n0916.las	e1030n0864.las	e1070n0857.las	e1068n0825.las	e1141n0888.las
e0892n0917.las	e1030n0865.las	e1070n0858.las	e1068n0826.las	e1141n0889.las
e0892n0918.las	e1030n0866.las	e1070n0859.las	e1068n0827.las	e1141n0890.las
e0892n0919.las	e1030n0867.las	e1070n0860.las	e1068n0828.las	e1141n0891.las
e0892n0920.las	e1030n0868.las	e1070n0861.las	e1068n0829.las	e1141n0892.las
e0892n0921.las	e1030n0869.las	e1070n0862.las	e1068n0830.las	e1141n0893.las
e0892n0922.las	e1030n0870.las	e1070n0863.las	e1068n0831.las	e1141n0894.las
e0892n0923.las	e1030n0871.las	e1070n0864.las	e1068n0832.las	e1141n0895.las
e0892n0924.las	e1030n0872.las	e1070n0865.las	e1068n0833.las	e1141n0896.las
e0892n0925.las	e1030n0873.las	e1070n0866.las	e1068n0834.las	e1141n0897.las
e0893n0897.las	e1030n0874.las	e1070n0867.las	e1068n0835.las	e1141n0898.las
e0893n0898.las	e1030n0875.las	e1070n0868.las	e1068n0836.las	e1141n0899.las

e0893n0899.las	e1030n0876.las	e1070n0869.las	e1068n0837.las	e1141n0900.las
e0893n0900.las	e1030n0877.las	e1070n0870.las	e1068n0838.las	e1142n0848.las
e0893n0901.las	e1030n0878.las	e1070n0871.las	e1068n0839.las	e1142n0849.las
e0893n0902.las	e1030n0879.las	e1070n0872.las	e1068n0840.las	e1142n0850.las
e0893n0903.las	e1030n0880.las	e1070n0873.las	e1068n0841.las	e1142n0851.las
e0893n0904.las	e1030n0881.las	e1070n0874.las	e1068n0842.las	e1142n0852.las
e0893n0905.las	e1030n0882.las	e1070n0875.las	e1068n0843.las	e1142n0853.las
e0893n0906.las	e1030n0883.las	e1070n0876.las	e1068n0844.las	e1142n0854.las
e0893n0907.las	e1030n0884.las	e1070n0877.las	e1069n0788.las	e1142n0855.las
e0893n0908.las	e1030n0885.las	e1070n0878.las	e1069n0789.las	e1142n0856.las
e0893n0909.las	e1030n0886.las	e1070n0879.las	e1069n0790.las	e1142n0857.las
e0893n0910.las	e1030n0887.las	e1070n0880.las	e1069n0791.las	e1142n0858.las
e0893n0911.las	e1030n0888.las	e1070n0881.las	e1069n0792.las	e1142n0859.las
e0893n0912.las	e1030n0889.las	e1070n0882.las	e1069n0793.las	e1142n0860.las
e0893n0913.las	e1030n0890.las	e1070n0883.las	e1069n0794.las	e1142n0861.las
e0893n0914.las	e1030n0891.las	e1070n0884.las	e1069n0801.las	e1142n0862.las
e0893n0915.las	e1030n0892.las	e1070n0885.las	e1069n0802.las	e1142n0863.las
e0893n0916.las	e1030n0893.las	e1070n0886.las	e1069n0803.las	e1142n0864.las
e0893n0917.las	e1030n0894.las	e1070n0887.las	e1069n0804.las	e1142n0865.las
e0893n0918.las	e1030n0895.las	e1070n0888.las	e1069n0805.las	e1142n0866.las
e0893n0919.las	e1030n0896.las	e1070n0889.las	e1069n0806.las	e1142n0867.las
e0893n0920.las	e1030n0897.las	e1070n0890.las	e1069n0807.las	e1142n0868.las
e0893n0921.las	e1030n0898.las	e1070n0891.las	e1069n0808.las	e1142n0869.las
e0893n0922.las	e1030n0899.las	e1070n0892.las	e1069n0809.las	e1142n0870.las
e0893n0923.las	e1030n0900.las	e1070n0893.las	e1069n0810.las	e1142n0871.las
e0893n0924.las	e1030n0901.las	e1070n0894.las	e1069n0811.las	e1142n0872.las
e0893n0925.las	e1030n0902.las	e1070n0895.las	e1069n0812.las	e1142n0873.las
e0894n0898.las	e1030n0903.las	e1070n0896.las	e1069n0813.las	e1142n0874.las
e0894n0899.las	e1030n0904.las	e1070n0897.las	e1069n0814.las	e1142n0875.las
e0894n0900.las	e1030n0905.las	e1070n0898.las	e1069n0815.las	e1142n0876.las
e0894n0901.las	e1030n0906.las	e1070n0899.las	e1069n0816.las	e1142n0877.las
e0894n0902.las	e1030n0907.las	e1070n0900.las	e1069n0817.las	e1142n0878.las
e0894n0903.las	e1030n0908.las	e1070n0901.las	e1069n0818.las	e1142n0879.las
e0894n0904.las	e1030n0909.las	e1070n0902.las	e1069n0819.las	e1142n0880.las
e0894n0905.las	e1030n0910.las	e1070n0903.las	e1069n0820.las	e1142n0881.las
e0894n0906.las	e1030n0911.las	e1070n0904.las	e1069n0821.las	e1142n0882.las
e0894n0907.las	e1030n0912.las	e1070n0905.las	e1069n0822.las	e1142n0883.las
e0894n0908.las	e1030n0913.las	e1070n0906.las	e1069n0823.las	e1142n0884.las
e0894n0909.las	e1030n0914.las	e1070n0907.las	e1069n0824.las	e1142n0885.las
e0894n0910.las	e1030n0915.las	e1070n0908.las	e1069n0825.las	e1142n0886.las
e0894n0911.las	e1030n0916.las	e1070n0909.las	e1069n0826.las	e1142n0887.las
e0894n0912.las	e1030n0917.las	e1070n0910.las	e1069n0827.las	e1142n0888.las

e0894n0913.las	e1030n0918.las	e1070n0911.las	e1069n0828.las	e1142n0889.las
e0894n0914.las	e1030n0919.las	e1070n0912.las	e1069n0829.las	e1142n0890.las
e0894n0915.las	e1030n0920.las	e1071n0845.las	e1069n0830.las	e1142n0891.las
e0894n0916.las	e1030n0921.las	e1071n0846.las	e1069n0831.las	e1142n0892.las
e0894n0917.las	e1030n0922.las	e1071n0847.las	e1069n0832.las	e1142n0893.las
e0894n0918.las	e1030n0923.las	e1071n0848.las	e1069n0833.las	e1142n0894.las
e0894n0919.las	e1030n0924.las	e1071n0849.las	e1069n0834.las	e1142n0895.las
e0894n0920.las	e1030n0925.las	e1071n0850.las	e1069n0835.las	e1142n0896.las
e0894n0921.las	e1030n0926.las	e1071n0851.las	e1069n0836.las	e1142n0897.las
e0894n0922.las	e1030n0927.las	e1071n0852.las	e1069n0837.las	e1142n0898.las
e0894n0923.las	e1030n0928.las	e1071n0853.las	e1069n0838.las	e1142n0899.las
e0894n0924.las	e1030n0929.las	e1071n0854.las	e1069n0839.las	e1142n0900.las
e0894n0925.las	e1030n0930.las	e1071n0855.las	e1069n0840.las	e1142n0910.las
e0895n0898.las	e1030n0931.las	e1071n0856.las	e1069n0841.las	e1142n0911.las
e0895n0899.las	e1030n0932.las	e1071n0857.las	e1069n0842.las	e1142n0912.las
e0895n0900.las	e1030n0933.las	e1071n0858.las	e1069n0843.las	e1142n0913.las
e0895n0901.las	e1030n0934.las	e1071n0859.las	e1069n0844.las	e1142n0914.las
e0895n0902.las	e1030n0935.las	e1071n0860.las	e1070n0789.las	e1142n0915.las
e0895n0903.las	e1030n0936.las	e1071n0861.las	e1070n0790.las	e1142n0916.las
e0895n0904.las	e1030n0937.las	e1071n0862.las	e1070n0791.las	e1142n0917.las
e0895n0905.las	e1030n0938.las	e1071n0863.las	e1070n0792.las	e1143n0848.las
e0895n0906.las	e1030n0939.las	e1071n0864.las	e1070n0793.las	e1143n0849.las
e0895n0907.las	e1030n0940.las	e1071n0865.las	e1070n0794.las	e1143n0850.las
e0895n0908.las	e1031n0848.las	e1071n0866.las	e1070n0800.las	e1143n0851.las
e0895n0909.las	e1031n0849.las	e1071n0867.las	e1070n0801.las	e1143n0852.las
e0895n0910.las	e1031n0850.las	e1071n0868.las	e1070n0802.las	e1143n0853.las
e0895n0911.las	e1031n0851.las	e1071n0869.las	e1070n0803.las	e1143n0854.las
e0895n0912.las	e1031n0852.las	e1071n0870.las	e1070n0804.las	e1143n0855.las
e0895n0913.las	e1031n0853.las	e1071n0871.las	e1070n0805.las	e1143n0856.las
e0895n0914.las	e1031n0854.las	e1071n0872.las	e1070n0806.las	e1143n0857.las
e0895n0915.las	e1031n0855.las	e1071n0873.las	e1070n0807.las	e1143n0858.las
e0895n0916.las	e1031n0856.las	e1071n0874.las	e1070n0808.las	e1143n0859.las
e0895n0917.las	e1031n0857.las	e1071n0875.las	e1070n0809.las	e1143n0860.las
e0895n0918.las	e1031n0858.las	e1071n0876.las	e1070n0810.las	e1143n0861.las
e0895n0919.las	e1031n0859.las	e1071n0877.las	e1070n0811.las	e1143n0862.las
e0895n0920.las	e1031n0860.las	e1071n0878.las	e1070n0812.las	e1143n0863.las
e0895n0921.las	e1031n0861.las	e1071n0879.las	e1070n0813.las	e1143n0864.las
e0895n0922.las	e1031n0862.las	e1071n0880.las	e1070n0814.las	e1143n0865.las
e0895n0923.las	e1031n0863.las	e1071n0881.las	e1070n0815.las	e1143n0866.las
e0895n0924.las	e1031n0864.las	e1071n0882.las	e1070n0816.las	e1143n0867.las
e0895n0925.las	e1031n0865.las	e1071n0883.las	e1070n0817.las	e1143n0868.las
e0896n0898.las	e1031n0866.las	e1071n0884.las	e1070n0818.las	e1143n0869.las

e0896n0899.las	e1031n0867.las	e1071n0885.las	e1070n0819.las	e1143n0870.las
e0896n0900.las	e1031n0868.las	e1071n0886.las	e1070n0820.las	e1143n0871.las
e0896n0901.las	e1031n0869.las	e1071n0887.las	e1070n0821.las	e1143n0872.las
e0896n0902.las	e1031n0870.las	e1071n0888.las	e1070n0822.las	e1143n0873.las
e0896n0903.las	e1031n0871.las	e1071n0889.las	e1070n0823.las	e1143n0874.las
e0896n0904.las	e1031n0872.las	e1071n0890.las	e1070n0824.las	e1143n0875.las
e0896n0905.las	e1031n0873.las	e1071n0891.las	e1070n0825.las	e1143n0876.las
e0896n0906.las	e1031n0874.las	e1071n0892.las	e1070n0826.las	e1143n0877.las
e0896n0907.las	e1031n0875.las	e1071n0893.las	e1070n0827.las	e1143n0878.las
e0896n0908.las	e1031n0876.las	e1071n0894.las	e1070n0828.las	e1143n0879.las
e0896n0909.las	e1031n0877.las	e1071n0895.las	e1070n0829.las	e1143n0880.las
e0896n0910.las	e1031n0878.las	e1071n0896.las	e1070n0830.las	e1143n0881.las
e0896n0911.las	e1031n0879.las	e1071n0897.las	e1070n0831.las	e1143n0882.las
e0896n0912.las	e1031n0880.las	e1071n0898.las	e1070n0832.las	e1143n0883.las
e0896n0913.las	e1031n0881.las	e1071n0899.las	e1070n0833.las	e1143n0884.las
e0896n0914.las	e1031n0882.las	e1071n0900.las	e1070n0834.las	e1143n0885.las
e0896n0915.las	e1031n0883.las	e1071n0901.las	e1070n0835.las	e1143n0886.las
e0896n0916.las	e1031n0884.las	e1071n0902.las	e1070n0836.las	e1143n0887.las
e0896n0917.las	e1031n0885.las	e1071n0903.las	e1070n0837.las	e1143n0888.las
e0896n0918.las	e1031n0886.las	e1071n0904.las	e1070n0838.las	e1143n0889.las
e0896n0919.las	e1031n0887.las	e1071n0905.las	e1070n0839.las	e1143n0890.las
e0896n0920.las	e1031n0888.las	e1071n0906.las	e1070n0840.las	e1143n0891.las
e0896n0921.las	e1031n0889.las	e1071n0907.las	e1070n0841.las	e1143n0892.las
e0896n0922.las	e1031n0890.las	e1071n0908.las	e1070n0842.las	e1143n0893.las
e0896n0923.las	e1031n0891.las	e1071n0909.las	e1070n0843.las	e1143n0894.las
e0896n0924.las	e1031n0892.las	e1071n0910.las	e1070n0844.las	e1143n0895.las
e0896n0925.las	e1031n0893.las	e1071n0911.las	e1071n0789.las	e1143n0896.las
e0897n0898.las	e1031n0894.las	e1071n0912.las	e1071n0790.las	e1143n0897.las
e0897n0899.las	e1031n0895.las	e1072n0845.las	e1071n0791.las	e1143n0898.las
e0897n0900.las	e1031n0896.las	e1072n0846.las	e1071n0792.las	e1143n0899.las
e0897n0901.las	e1031n0897.las	e1072n0847.las	e1071n0793.las	e1143n0900.las
e0897n0902.las	e1031n0898.las	e1072n0848.las	e1071n0794.las	e1143n0907.las
e0897n0903.las	e1031n0899.las	e1072n0849.las	e1071n0795.las	e1143n0908.las
e0897n0904.las	e1031n0900.las	e1072n0850.las	e1071n0798.las	e1143n0909.las
e0897n0905.las	e1031n0901.las	e1072n0851.las	e1071n0799.las	e1143n0910.las
e0897n0906.las	e1031n0902.las	e1072n0852.las	e1071n0800.las	e1143n0911.las
e0897n0907.las	e1031n0903.las	e1072n0853.las	e1071n0801.las	e1143n0912.las
e0897n0908.las	e1031n0904.las	e1072n0854.las	e1071n0802.las	e1143n0913.las
e0897n0909.las	e1031n0905.las	e1072n0855.las	e1071n0803.las	e1143n0914.las
e0897n0910.las	e1031n0906.las	e1072n0856.las	e1071n0804.las	e1143n0915.las
e0897n0911.las	e1031n0907.las	e1072n0857.las	e1071n0805.las	e1143n0916.las
e0897n0912.las	e1031n0908.las	e1072n0858.las	e1071n0806.las	e1143n0917.las

e0897n0913.las	e1031n0909.las	e1072n0859.las	e1071n0807.las	e1144n0848.las
e0897n0914.las	e1031n0910.las	e1072n0860.las	e1071n0808.las	e1144n0849.las
e0897n0915.las	e1031n0911.las	e1072n0861.las	e1071n0809.las	e1144n0850.las
e0897n0916.las	e1031n0912.las	e1072n0862.las	e1071n0810.las	e1144n0851.las
e0897n0917.las	e1031n0913.las	e1072n0863.las	e1071n0811.las	e1144n0852.las
e0897n0918.las	e1031n0914.las	e1072n0864.las	e1071n0812.las	e1144n0853.las
e0897n0919.las	e1031n0915.las	e1072n0865.las	e1071n0813.las	e1144n0854.las
e0897n0920.las	e1031n0916.las	e1072n0866.las	e1071n0814.las	e1144n0855.las
e0897n0921.las	e1031n0917.las	e1072n0867.las	e1071n0815.las	e1144n0856.las
e0897n0922.las	e1031n0918.las	e1072n0868.las	e1071n0816.las	e1144n0857.las
e0897n0923.las	e1031n0919.las	e1072n0869.las	e1071n0817.las	e1144n0858.las
e0897n0924.las	e1031n0920.las	e1072n0870.las	e1071n0818.las	e1144n0859.las
e0897n0925.las	e1031n0921.las	e1072n0871.las	e1071n0819.las	e1144n0860.las
e0898n0898.las	e1031n0922.las	e1072n0872.las	e1071n0820.las	e1144n0861.las
e0898n0899.las	e1031n0923.las	e1072n0873.las	e1071n0821.las	e1144n0862.las
e0898n0900.las	e1031n0924.las	e1072n0874.las	e1071n0822.las	e1144n0863.las
e0898n0901.las	e1031n0925.las	e1072n0875.las	e1071n0823.las	e1144n0864.las
e0898n0902.las	e1031n0926.las	e1072n0876.las	e1071n0824.las	e1144n0865.las
e0898n0903.las	e1031n0927.las	e1072n0877.las	e1071n0825.las	e1144n0866.las
e0898n0904.las	e1031n0928.las	e1072n0878.las	e1071n0826.las	e1144n0867.las
e0898n0905.las	e1031n0929.las	e1072n0879.las	e1071n0827.las	e1144n0868.las
e0898n0906.las	e1031n0930.las	e1072n0880.las	e1071n0828.las	e1144n0869.las
e0898n0907.las	e1031n0931.las	e1072n0881.las	e1071n0829.las	e1144n0870.las
e0898n0908.las	e1031n0932.las	e1072n0882.las	e1071n0830.las	e1144n0871.las
e0898n0909.las	e1031n0933.las	e1072n0883.las	e1071n0831.las	e1144n0872.las
e0898n0910.las	e1031n0934.las	e1072n0884.las	e1071n0832.las	e1144n0873.las
e0898n0911.las	e1031n0935.las	e1072n0885.las	e1071n0833.las	e1144n0874.las
e0898n0912.las	e1031n0936.las	e1072n0886.las	e1071n0834.las	e1144n0875.las
e0898n0913.las	e1031n0937.las	e1072n0887.las	e1071n0835.las	e1144n0876.las
e0898n0914.las	e1031n0938.las	e1072n0888.las	e1071n0836.las	e1144n0877.las
e0898n0915.las	e1031n0939.las	e1072n0889.las	e1071n0837.las	e1144n0878.las
e0898n0916.las	e1031n0940.las	e1072n0890.las	e1071n0838.las	e1144n0879.las
e0898n0917.las	e1032n0849.las	e1072n0891.las	e1071n0839.las	e1144n0880.las
e0898n0918.las	e1032n0850.las	e1072n0892.las	e1071n0840.las	e1144n0881.las
e0898n0919.las	e1032n0851.las	e1072n0893.las	e1071n0841.las	e1144n0882.las
e0898n0920.las	e1032n0852.las	e1072n0894.las	e1071n0842.las	e1144n0883.las
e0898n0921.las	e1032n0853.las	e1072n0895.las	e1071n0843.las	e1144n0884.las
e0898n0922.las	e1032n0854.las	e1072n0896.las	e1071n0844.las	e1144n0885.las
e0898n0923.las	e1032n0855.las	e1072n0897.las	e1072n0790.las	e1144n0886.las
e0898n0924.las	e1032n0856.las	e1072n0898.las	e1072n0791.las	e1144n0887.las
e0898n0925.las	e1032n0857.las	e1072n0899.las	e1072n0792.las	e1144n0888.las
e0899n0898.las	e1032n0858.las	e1072n0900.las	e1072n0793.las	e1144n0889.las

e0899n0899.las	e1032n0859.las	e1072n0901.las	e1072n0794.las	e1144n0890.las
e0899n0900.las	e1032n0860.las	e1072n0902.las	e1072n0795.las	e1144n0891.las
e0899n0901.las	e1032n0861.las	e1072n0903.las	e1072n0796.las	e1144n0892.las
e0899n0902.las	e1032n0862.las	e1072n0904.las	e1072n0797.las	e1144n0893.las
e0899n0903.las	e1032n0863.las	e1072n0905.las	e1072n0798.las	e1144n0894.las
e0899n0904.las	e1032n0864.las	e1072n0906.las	e1072n0799.las	e1144n0895.las
e0899n0905.las	e1032n0865.las	e1072n0907.las	e1072n0800.las	e1144n0896.las
e0899n0906.las	e1032n0866.las	e1072n0908.las	e1072n0801.las	e1144n0897.las
e0899n0907.las	e1032n0867.las	e1072n0909.las	e1072n0802.las	e1144n0898.las
e0899n0908.las	e1032n0868.las	e1072n0910.las	e1072n0803.las	e1144n0899.las
e0899n0909.las	e1032n0869.las	e1072n0911.las	e1072n0804.las	e1144n0900.las
e0899n0910.las	e1032n0870.las	e1072n0912.las	e1072n0805.las	e1144n0904.las
e0899n0911.las	e1032n0871.las	e1073n0845.las	e1072n0806.las	e1144n0905.las
e0899n0912.las	e1032n0872.las	e1073n0846.las	e1072n0807.las	e1144n0906.las
e0899n0913.las	e1032n0873.las	e1073n0847.las	e1072n0808.las	e1144n0907.las
e0899n0914.las	e1032n0874.las	e1073n0848.las	e1072n0809.las	e1144n0908.las
e0899n0915.las	e1032n0875.las	e1073n0849.las	e1072n0810.las	e1144n0909.las
e0899n0916.las	e1032n0876.las	e1073n0850.las	e1072n0811.las	e1144n0910.las
e0899n0917.las	e1032n0877.las	e1073n0851.las	e1072n0812.las	e1144n0911.las
e0899n0918.las	e1032n0878.las	e1073n0852.las	e1072n0813.las	e1144n0912.las
e0899n0919.las	e1032n0879.las	e1073n0853.las	e1072n0814.las	e1144n0913.las
e0899n0920.las	e1032n0880.las	e1073n0854.las	e1072n0815.las	e1144n0914.las
e0899n0921.las	e1032n0881.las	e1073n0855.las	e1072n0816.las	e1144n0915.las
e0899n0922.las	e1032n0882.las	e1073n0856.las	e1072n0817.las	e1144n0916.las
e0899n0923.las	e1032n0883.las	e1073n0857.las	e1072n0818.las	e1144n0917.las
e0899n0924.las	e1032n0884.las	e1073n0858.las	e1072n0819.las	e1145n0849.las
e0899n0925.las	e1032n0885.las	e1073n0859.las	e1072n0820.las	e1145n0850.las
e0900n0898.las	e1032n0886.las	e1073n0860.las	e1072n0821.las	e1145n0851.las
e0900n0899.las	e1032n0887.las	e1073n0861.las	e1072n0822.las	e1145n0852.las
e0900n0900.las	e1032n0888.las	e1073n0862.las	e1072n0823.las	e1145n0853.las
e0900n0901.las	e1032n0889.las	e1073n0863.las	e1072n0824.las	e1145n0854.las
e0900n0902.las	e1032n0890.las	e1073n0864.las	e1072n0825.las	e1145n0855.las
e0900n0903.las	e1032n0891.las	e1073n0865.las	e1072n0826.las	e1145n0856.las
e0900n0904.las	e1032n0892.las	e1073n0866.las	e1072n0827.las	e1145n0857.las
e0900n0905.las	e1032n0893.las	e1073n0867.las	e1072n0828.las	e1145n0858.las
e0900n0906.las	e1032n0894.las	e1073n0868.las	e1072n0829.las	e1145n0859.las
e0900n0907.las	e1032n0895.las	e1073n0869.las	e1072n0830.las	e1145n0860.las
e0900n0908.las	e1032n0896.las	e1073n0870.las	e1072n0831.las	e1145n0861.las
e0900n0909.las	e1032n0897.las	e1073n0871.las	e1072n0832.las	e1145n0862.las
e0900n0910.las	e1032n0898.las	e1073n0872.las	e1072n0833.las	e1145n0863.las
e0900n0911.las	e1032n0899.las	e1073n0873.las	e1072n0834.las	e1145n0864.las
e0900n0912.las	e1032n0900.las	e1073n0874.las	e1072n0835.las	e1145n0865.las

e0900n0913.las	e1032n0901.las	e1073n0875.las	e1072n0836.las	e1145n0866.las
e0900n0914.las	e1032n0902.las	e1073n0876.las	e1072n0837.las	e1145n0867.las
e0900n0915.las	e1032n0903.las	e1073n0877.las	e1072n0838.las	e1145n0868.las
e0900n0916.las	e1032n0904.las	e1073n0878.las	e1072n0839.las	e1145n0869.las
e0900n0917.las	e1032n0905.las	e1073n0879.las	e1072n0840.las	e1145n0870.las
e0900n0918.las	e1032n0906.las	e1073n0880.las	e1072n0841.las	e1145n0871.las
e0900n0919.las	e1032n0907.las	e1073n0881.las	e1072n0842.las	e1145n0872.las
e0900n0920.las	e1032n0908.las	e1073n0882.las	e1072n0843.las	e1145n0873.las
e0900n0921.las	e1032n0909.las	e1073n0883.las	e1072n0844.las	e1145n0874.las
e0900n0922.las	e1032n0910.las	e1073n0884.las	e1073n0791.las	e1145n0875.las
e0900n0923.las	e1032n0911.las	e1073n0885.las	e1073n0792.las	e1145n0876.las
e0900n0924.las	e1032n0912.las	e1073n0886.las	e1073n0793.las	e1145n0877.las
e0900n0925.las	e1032n0913.las	e1073n0887.las	e1073n0794.las	e1145n0878.las
e0901n0898.las	e1032n0914.las	e1073n0888.las	e1073n0795.las	e1145n0879.las
e0901n0899.las	e1032n0915.las	e1073n0889.las	e1073n0796.las	e1145n0880.las
e0901n0900.las	e1032n0916.las	e1073n0890.las	e1073n0797.las	e1145n0881.las
e0901n0901.las	e1032n0917.las	e1073n0891.las	e1073n0798.las	e1145n0882.las
e0901n0902.las	e1032n0918.las	e1073n0892.las	e1073n0799.las	e1145n0883.las
e0901n0903.las	e1032n0919.las	e1073n0893.las	e1073n0800.las	e1145n0884.las
e0901n0904.las	e1032n0920.las	e1073n0894.las	e1073n0801.las	e1145n0885.las
e0901n0905.las	e1032n0921.las	e1073n0895.las	e1073n0802.las	e1145n0886.las
e0901n0906.las	e1032n0922.las	e1073n0896.las	e1073n0803.las	e1145n0887.las
e0901n0907.las	e1032n0923.las	e1073n0897.las	e1073n0804.las	e1145n0888.las
e0901n0908.las	e1032n0924.las	e1073n0898.las	e1073n0805.las	e1145n0889.las
e0901n0909.las	e1032n0925.las	e1073n0899.las	e1073n0806.las	e1145n0890.las
e0901n0910.las	e1032n0926.las	e1073n0900.las	e1073n0807.las	e1145n0891.las
e0901n0911.las	e1032n0927.las	e1073n0901.las	e1073n0808.las	e1145n0892.las
e0901n0912.las	e1032n0928.las	e1073n0902.las	e1073n0809.las	e1145n0893.las
e0901n0913.las	e1032n0929.las	e1073n0903.las	e1073n0810.las	e1145n0894.las
e0901n0914.las	e1032n0930.las	e1073n0904.las	e1073n0811.las	e1145n0895.las
e0901n0915.las	e1032n0931.las	e1073n0905.las	e1073n0812.las	e1145n0896.las
e0901n0916.las	e1032n0932.las	e1073n0906.las	e1073n0813.las	e1145n0897.las
e0901n0917.las	e1032n0933.las	e1073n0907.las	e1073n0814.las	e1145n0898.las
e0901n0918.las	e1032n0934.las	e1073n0908.las	e1073n0815.las	e1145n0899.las
e0901n0919.las	e1032n0935.las	e1073n0909.las	e1073n0816.las	e1145n0900.las
e0901n0920.las	e1032n0936.las	e1073n0910.las	e1073n0817.las	e1145n0903.las
e0901n0921.las	e1032n0937.las	e1073n0911.las	e1073n0818.las	e1145n0904.las
e0901n0922.las	e1032n0938.las	e1073n0912.las	e1073n0819.las	e1145n0905.las
e0901n0923.las	e1032n0939.las	e1074n0845.las	e1073n0820.las	e1145n0906.las
e0901n0924.las	e1032n0940.las	e1074n0846.las	e1073n0821.las	e1145n0907.las
e0901n0925.las	e1033n0849.las	e1074n0847.las	e1073n0822.las	e1145n0908.las
e0902n0898.las	e1033n0850.las	e1074n0848.las	e1073n0823.las	e1145n0909.las

e0902n0899.las	e1033n0851.las	e1074n0849.las	e1073n0824.las	e1145n0910.las
e0902n0900.las	e1033n0852.las	e1074n0850.las	e1073n0825.las	e1145n0911.las
e0902n0901.las	e1033n0853.las	e1074n0851.las	e1073n0826.las	e1145n0912.las
e0902n0902.las	e1033n0854.las	e1074n0852.las	e1073n0827.las	e1145n0913.las
e0902n0903.las	e1033n0855.las	e1074n0853.las	e1073n0828.las	e1145n0914.las
e0902n0904.las	e1033n0856.las	e1074n0854.las	e1073n0829.las	e1145n0915.las
e0902n0905.las	e1033n0857.las	e1074n0855.las	e1073n0830.las	e1145n0916.las
e0902n0906.las	e1033n0858.las	e1074n0856.las	e1073n0831.las	e1145n0917.las
e0902n0907.las	e1033n0859.las	e1074n0857.las	e1073n0832.las	e1146n0849.las
e0902n0908.las	e1033n0860.las	e1074n0858.las	e1073n0833.las	e1146n0850.las
e0902n0909.las	e1033n0861.las	e1074n0859.las	e1073n0834.las	e1146n0851.las
e0902n0910.las	e1033n0862.las	e1074n0860.las	e1073n0835.las	e1146n0852.las
e0902n0911.las	e1033n0863.las	e1074n0861.las	e1073n0836.las	e1146n0853.las
e0902n0912.las	e1033n0864.las	e1074n0862.las	e1073n0837.las	e1146n0854.las
e0902n0913.las	e1033n0865.las	e1074n0863.las	e1073n0838.las	e1146n0855.las
e0902n0914.las	e1033n0866.las	e1074n0864.las	e1073n0839.las	e1146n0856.las
e0902n0915.las	e1033n0867.las	e1074n0865.las	e1073n0840.las	e1146n0857.las
e0902n0916.las	e1033n0868.las	e1074n0866.las	e1073n0841.las	e1146n0858.las
e0902n0917.las	e1033n0869.las	e1074n0867.las	e1073n0842.las	e1146n0859.las
e0902n0918.las	e1033n0870.las	e1074n0868.las	e1073n0843.las	e1146n0860.las
e0902n0919.las	e1033n0871.las	e1074n0869.las	e1073n0844.las	e1146n0861.las
e0902n0920.las	e1033n0872.las	e1074n0870.las	e1074n0792.las	e1146n0862.las
e0902n0921.las	e1033n0873.las	e1074n0871.las	e1074n0793.las	e1146n0863.las
e0902n0922.las	e1033n0874.las	e1074n0872.las	e1074n0794.las	e1146n0864.las
e0902n0923.las	e1033n0875.las	e1074n0873.las	e1074n0795.las	e1146n0865.las
e0902n0924.las	e1033n0876.las	e1074n0874.las	e1074n0796.las	e1146n0866.las
e0902n0925.las	e1033n0877.las	e1074n0875.las	e1074n0797.las	e1146n0867.las
e0902n0926.las	e1033n0878.las	e1074n0876.las	e1074n0798.las	e1146n0868.las
e0903n0898.las	e1033n0879.las	e1074n0877.las	e1074n0801.las	e1146n0869.las
e0903n0899.las	e1033n0880.las	e1074n0878.las	e1074n0802.las	e1146n0870.las
e0903n0900.las	e1033n0881.las	e1074n0879.las	e1074n0803.las	e1146n0871.las
e0903n0901.las	e1033n0882.las	e1074n0880.las	e1074n0804.las	e1146n0872.las
e0903n0902.las	e1033n0883.las	e1074n0881.las	e1074n0805.las	e1146n0873.las
e0903n0903.las	e1033n0884.las	e1074n0882.las	e1074n0806.las	e1146n0874.las
e0903n0904.las	e1033n0885.las	e1074n0883.las	e1074n0807.las	e1146n0875.las
e0903n0905.las	e1033n0886.las	e1074n0884.las	e1074n0808.las	e1146n0876.las
e0903n0906.las	e1033n0887.las	e1074n0885.las	e1074n0809.las	e1146n0877.las
e0903n0907.las	e1033n0888.las	e1074n0886.las	e1074n0810.las	e1146n0878.las
e0903n0908.las	e1033n0889.las	e1074n0887.las	e1074n0811.las	e1146n0879.las
e0903n0909.las	e1033n0890.las	e1074n0888.las	e1074n0812.las	e1146n0880.las
e0903n0910.las	e1033n0891.las	e1074n0889.las	e1074n0813.las	e1146n0881.las
e0903n0911.las	e1033n0892.las	e1074n0890.las	e1074n0814.las	e1146n0882.las

e0903n0912.las	e1033n0893.las	e1074n0891.las	e1074n0815.las	e1146n0883.las
e0903n0913.las	e1033n0894.las	e1074n0892.las	e1074n0816.las	e1146n0884.las
e0903n0914.las	e1033n0895.las	e1074n0893.las	e1074n0817.las	e1146n0885.las
e0903n0915.las	e1033n0896.las	e1074n0894.las	e1074n0818.las	e1146n0886.las
e0903n0916.las	e1033n0897.las	e1074n0895.las	e1074n0819.las	e1146n0887.las
e0903n0917.las	e1033n0898.las	e1074n0896.las	e1074n0820.las	e1146n0888.las
e0903n0918.las	e1033n0899.las	e1074n0897.las	e1074n0821.las	e1146n0889.las
e0903n0919.las	e1033n0900.las	e1074n0898.las	e1074n0822.las	e1146n0890.las
e0903n0920.las	e1033n0901.las	e1074n0899.las	e1074n0823.las	e1146n0891.las
e0903n0921.las	e1033n0902.las	e1074n0900.las	e1074n0824.las	e1146n0892.las
e0903n0922.las	e1033n0903.las	e1074n0901.las	e1074n0825.las	e1146n0893.las
e0903n0923.las	e1033n0904.las	e1074n0902.las	e1074n0826.las	e1146n0894.las
e0903n0924.las	e1033n0905.las	e1074n0903.las	e1074n0827.las	e1146n0895.las
e0903n0925.las	e1033n0906.las	e1074n0904.las	e1074n0828.las	e1146n0896.las
e0903n0926.las	e1033n0907.las	e1074n0905.las	e1074n0829.las	e1146n0897.las
e0904n0898.las	e1033n0908.las	e1074n0906.las	e1074n0830.las	e1146n0898.las
e0904n0899.las	e1033n0909.las	e1074n0907.las	e1074n0831.las	e1146n0899.las
e0904n0900.las	e1033n0910.las	e1074n0908.las	e1074n0832.las	e1146n0900.las
e0904n0901.las	e1033n0911.las	e1074n0909.las	e1074n0833.las	e1146n0901.las
e0904n0902.las	e1033n0912.las	e1074n0910.las	e1074n0834.las	e1146n0902.las
e0904n0903.las	e1033n0913.las	e1074n0911.las	e1074n0835.las	e1146n0903.las
e0904n0904.las	e1033n0914.las	e1074n0912.las	e1074n0836.las	e1146n0904.las
e0904n0905.las	e1033n0915.las	e1075n0845.las	e1074n0837.las	e1146n0905.las
e0904n0906.las	e1033n0916.las	e1075n0846.las	e1074n0838.las	e1146n0906.las
e0904n0907.las	e1033n0917.las	e1075n0847.las	e1074n0839.las	e1146n0907.las
e0904n0908.las	e1033n0918.las	e1075n0848.las	e1074n0840.las	e1146n0908.las
e0904n0909.las	e1033n0919.las	e1075n0849.las	e1074n0841.las	e1146n0909.las
e0904n0910.las	e1033n0920.las	e1075n0850.las	e1074n0842.las	e1146n0910.las
e0904n0911.las	e1033n0921.las	e1075n0851.las	e1074n0843.las	e1146n0911.las
e0904n0912.las	e1033n0922.las	e1075n0852.las	e1074n0844.las	e1146n0912.las
e0904n0913.las	e1033n0923.las	e1075n0853.las	e1075n0793.las	e1146n0913.las
e0904n0914.las	e1033n0924.las	e1075n0854.las	e1075n0794.las	e1146n0914.las
e0904n0915.las	e1033n0925.las	e1075n0855.las	e1075n0795.las	e1146n0915.las
e0904n0916.las	e1033n0926.las	e1075n0856.las	e1075n0796.las	e1146n0916.las
e0904n0917.las	e1033n0927.las	e1075n0857.las	e1075n0797.las	e1146n0917.las
e0904n0918.las	e1033n0928.las	e1075n0858.las	e1075n0802.las	e1147n0849.las
e0904n0919.las	e1033n0929.las	e1075n0859.las	e1075n0803.las	e1147n0850.las
e0904n0920.las	e1033n0930.las	e1075n0860.las	e1075n0804.las	e1147n0851.las
e0904n0921.las	e1033n0931.las	e1075n0861.las	e1075n0805.las	e1147n0852.las
e0904n0922.las	e1033n0932.las	e1075n0862.las	e1075n0806.las	e1147n0853.las
e0904n0923.las	e1033n0933.las	e1075n0863.las	e1075n0807.las	e1147n0854.las
e0904n0924.las	e1033n0934.las	e1075n0864.las	e1075n0808.las	e1147n0855.las

e0904n0925.las	e1033n0935.las	e1075n0865.las	e1075n0809.las	e1147n0856.las
e0904n0926.las	e1033n0936.las	e1075n0866.las	e1075n0810.las	e1147n0857.las
e0905n0899.las	e1033n0937.las	e1075n0867.las	e1075n0811.las	e1147n0858.las
e0905n0900.las	e1033n0938.las	e1075n0868.las	e1075n0812.las	e1147n0859.las
e0905n0901.las	e1033n0939.las	e1075n0869.las	e1075n0813.las	e1147n0860.las
e0905n0902.las	e1033n0940.las	e1075n0870.las	e1075n0814.las	e1147n0861.las
e0905n0903.las	e1034n0849.las	e1075n0871.las	e1075n0815.las	e1147n0862.las
e0905n0904.las	e1034n0850.las	e1075n0872.las	e1075n0816.las	e1147n0863.las
e0905n0905.las	e1034n0851.las	e1075n0873.las	e1075n0817.las	e1147n0864.las
e0905n0906.las	e1034n0852.las	e1075n0874.las	e1075n0818.las	e1147n0865.las
e0905n0907.las	e1034n0853.las	e1075n0875.las	e1075n0819.las	e1147n0866.las
e0905n0908.las	e1034n0854.las	e1075n0876.las	e1075n0820.las	e1147n0867.las
e0905n0909.las	e1034n0855.las	e1075n0877.las	e1075n0821.las	e1147n0868.las
e0905n0910.las	e1034n0856.las	e1075n0878.las	e1075n0822.las	e1147n0869.las
e0905n0911.las	e1034n0857.las	e1075n0879.las	e1075n0823.las	e1147n0870.las
e0905n0912.las	e1034n0858.las	e1075n0880.las	e1075n0824.las	e1147n0871.las
e0905n0913.las	e1034n0859.las	e1075n0881.las	e1075n0825.las	e1147n0872.las
e0905n0914.las	e1034n0860.las	e1075n0882.las	e1075n0826.las	e1147n0873.las
e0905n0915.las	e1034n0861.las	e1075n0883.las	e1075n0827.las	e1147n0874.las
e0905n0916.las	e1034n0862.las	e1075n0884.las	e1075n0828.las	e1147n0875.las
e0905n0917.las	e1034n0863.las	e1075n0885.las	e1075n0829.las	e1147n0876.las
e0905n0918.las	e1034n0864.las	e1075n0886.las	e1075n0830.las	e1147n0877.las
e0905n0919.las	e1034n0865.las	e1075n0887.las	e1075n0831.las	e1147n0878.las
e0905n0920.las	e1034n0866.las	e1075n0888.las	e1075n0832.las	e1147n0879.las
e0905n0921.las	e1034n0867.las	e1075n0889.las	e1075n0833.las	e1147n0880.las
e0905n0922.las	e1034n0868.las	e1075n0890.las	e1075n0834.las	e1147n0881.las
e0905n0923.las	e1034n0869.las	e1075n0891.las	e1075n0835.las	e1147n0882.las
e0905n0924.las	e1034n0870.las	e1075n0892.las	e1075n0836.las	e1147n0883.las
e0905n0925.las	e1034n0871.las	e1075n0893.las	e1075n0837.las	e1147n0884.las
e0905n0926.las	e1034n0872.las	e1075n0894.las	e1075n0838.las	e1147n0885.las
e0906n0899.las	e1034n0873.las	e1075n0895.las	e1075n0839.las	e1147n0886.las
e0906n0900.las	e1034n0874.las	e1075n0896.las	e1075n0840.las	e1147n0887.las
e0906n0901.las	e1034n0875.las	e1075n0897.las	e1075n0841.las	e1147n0888.las
e0906n0902.las	e1034n0876.las	e1075n0898.las	e1075n0842.las	e1147n0889.las
e0906n0903.las	e1034n0877.las	e1075n0899.las	e1075n0843.las	e1147n0890.las
e0906n0904.las	e1034n0878.las	e1075n0900.las	e1075n0844.las	e1147n0891.las
e0906n0905.las	e1034n0879.las	e1075n0901.las	e1076n0793.las	e1147n0892.las
e0906n0906.las	e1034n0880.las	e1075n0902.las	e1076n0794.las	e1147n0893.las
e0906n0907.las	e1034n0881.las	e1075n0903.las	e1076n0795.las	e1147n0894.las
e0906n0908.las	e1034n0882.las	e1075n0904.las	e1076n0796.las	e1147n0895.las
e0906n0909.las	e1034n0883.las	e1075n0905.las	e1076n0797.las	e1147n0896.las
e0906n0910.las	e1034n0884.las	e1075n0906.las	e1076n0803.las	e1147n0897.las

e0906n0911.las	e1034n0885.las	e1075n0907.las	e1076n0804.las	e1147n0898.las
e0906n0912.las	e1034n0886.las	e1075n0908.las	e1076n0805.las	e1147n0899.las
e0906n0913.las	e1034n0887.las	e1075n0909.las	e1076n0806.las	e1147n0900.las
e0906n0914.las	e1034n0888.las	e1075n0910.las	e1076n0807.las	e1147n0901.las
e0906n0915.las	e1034n0889.las	e1075n0911.las	e1076n0808.las	e1147n0902.las
e0906n0916.las	e1034n0890.las	e1075n0912.las	e1076n0809.las	e1147n0903.las
e0906n0917.las	e1034n0891.las	e1076n0845.las	e1076n0810.las	e1147n0904.las
e0906n0918.las	e1034n0892.las	e1076n0846.las	e1076n0811.las	e1147n0905.las
e0906n0919.las	e1034n0893.las	e1076n0847.las	e1076n0812.las	e1147n0906.las
e0906n0920.las	e1034n0894.las	e1076n0848.las	e1076n0813.las	e1147n0907.las
e0906n0921.las	e1034n0895.las	e1076n0849.las	e1076n0814.las	e1147n0908.las
e0906n0922.las	e1034n0896.las	e1076n0850.las	e1076n0815.las	e1147n0909.las
e0906n0923.las	e1034n0897.las	e1076n0851.las	e1076n0816.las	e1147n0910.las
e0906n0924.las	e1034n0898.las	e1076n0852.las	e1076n0817.las	e1147n0911.las
e0906n0925.las	e1034n0899.las	e1076n0853.las	e1076n0818.las	e1147n0912.las
e0906n0926.las	e1034n0900.las	e1076n0854.las	e1076n0819.las	e1147n0913.las
e0907n0899.las	e1034n0901.las	e1076n0855.las	e1076n0820.las	e1147n0914.las
e0907n0900.las	e1034n0902.las	e1076n0856.las	e1076n0821.las	e1147n0915.las
e0907n0901.las	e1034n0903.las	e1076n0857.las	e1076n0822.las	e1147n0916.las
e0907n0902.las	e1034n0904.las	e1076n0858.las	e1076n0823.las	e1147n0917.las
e0907n0903.las	e1034n0905.las	e1076n0859.las	e1076n0824.las	e1148n0849.las
e0907n0904.las	e1034n0906.las	e1076n0860.las	e1076n0825.las	e1148n0850.las
e0907n0905.las	e1034n0907.las	e1076n0861.las	e1076n0826.las	e1148n0851.las
e0907n0906.las	e1034n0908.las	e1076n0862.las	e1076n0827.las	e1148n0852.las
e0907n0907.las	e1034n0909.las	e1076n0863.las	e1076n0828.las	e1148n0853.las
e0907n0908.las	e1034n0910.las	e1076n0864.las	e1076n0829.las	e1148n0854.las
e0907n0909.las	e1034n0911.las	e1076n0865.las	e1076n0830.las	e1148n0855.las
e0907n0910.las	e1034n0912.las	e1076n0866.las	e1076n0831.las	e1148n0856.las
e0907n0911.las	e1034n0913.las	e1076n0867.las	e1076n0832.las	e1148n0857.las
e0907n0912.las	e1034n0914.las	e1076n0868.las	e1076n0833.las	e1148n0858.las
e0907n0913.las	e1034n0915.las	e1076n0869.las	e1076n0834.las	e1148n0859.las
e0907n0914.las	e1034n0916.las	e1076n0870.las	e1076n0835.las	e1148n0860.las
e0907n0915.las	e1034n0917.las	e1076n0871.las	e1076n0836.las	e1148n0861.las
e0907n0916.las	e1034n0918.las	e1076n0872.las	e1076n0837.las	e1148n0862.las
e0907n0917.las	e1034n0919.las	e1076n0873.las	e1076n0838.las	e1148n0863.las
e0907n0918.las	e1034n0920.las	e1076n0874.las	e1076n0839.las	e1148n0864.las
e0907n0919.las	e1034n0921.las	e1076n0875.las	e1076n0840.las	e1148n0865.las
e0907n0920.las	e1034n0922.las	e1076n0876.las	e1076n0841.las	e1148n0866.las
e0907n0921.las	e1034n0923.las	e1076n0877.las	e1076n0842.las	e1148n0867.las
e0907n0922.las	e1034n0924.las	e1076n0878.las	e1076n0843.las	e1148n0868.las
e0907n0923.las	e1034n0925.las	e1076n0879.las	e1076n0844.las	e1148n0869.las
e0907n0924.las	e1034n0926.las	e1076n0880.las	e1077n0794.las	e1148n0870.las

e0907n0925.las	e1034n0927.las	e1076n0881.las	e1077n0795.las	e1148n0871.las
e0907n0926.las	e1034n0928.las	e1076n0882.las	e1077n0796.las	e1148n0872.las
e0908n0899.las	e1034n0929.las	e1076n0883.las	e1077n0797.las	e1148n0873.las
e0908n0900.las	e1034n0930.las	e1076n0884.las	e1077n0798.las	e1148n0874.las
e0908n0901.las	e1034n0931.las	e1076n0885.las	e1077n0804.las	e1148n0875.las
e0908n0902.las	e1034n0932.las	e1076n0886.las	e1077n0805.las	e1148n0876.las
e0908n0903.las	e1034n0933.las	e1076n0887.las	e1077n0806.las	e1148n0877.las
e0908n0904.las	e1034n0934.las	e1076n0888.las	e1077n0807.las	e1148n0878.las
e0908n0905.las	e1034n0935.las	e1076n0889.las	e1077n0808.las	e1148n0879.las
e0908n0906.las	e1034n0936.las	e1076n0890.las	e1077n0809.las	e1148n0880.las
e0908n0907.las	e1034n0937.las	e1076n0891.las	e1077n0810.las	e1148n0881.las
e0908n0908.las	e1034n0938.las	e1076n0892.las	e1077n0811.las	e1148n0882.las
e0908n0909.las	e1034n0939.las	e1076n0893.las	e1077n0812.las	e1148n0883.las
e0908n0910.las	e1034n0940.las	e1076n0894.las	e1077n0813.las	e1148n0884.las
e0908n0911.las	e1034n0941.las	e1076n0895.las	e1077n0814.las	e1148n0885.las
e0908n0912.las	e1035n0849.las	e1076n0896.las	e1077n0815.las	e1148n0886.las
e0908n0913.las	e1035n0850.las	e1076n0897.las	e1077n0816.las	e1148n0887.las
e0908n0914.las	e1035n0851.las	e1076n0898.las	e1077n0817.las	e1148n0888.las
e0908n0915.las	e1035n0852.las	e1076n0899.las	e1077n0818.las	e1148n0889.las
e0908n0916.las	e1035n0853.las	e1076n0900.las	e1077n0819.las	e1148n0890.las
e0908n0917.las	e1035n0854.las	e1076n0901.las	e1077n0820.las	e1148n0891.las
e0908n0918.las	e1035n0855.las	e1076n0902.las	e1077n0821.las	e1148n0892.las
e0908n0919.las	e1035n0856.las	e1076n0903.las	e1077n0822.las	e1148n0893.las
e0908n0920.las	e1035n0857.las	e1076n0904.las	e1077n0823.las	e1148n0894.las
e0908n0921.las	e1035n0858.las	e1076n0905.las	e1077n0824.las	e1148n0895.las
e0908n0922.las	e1035n0859.las	e1076n0906.las	e1077n0825.las	e1148n0896.las
e0908n0923.las	e1035n0860.las	e1076n0907.las	e1077n0826.las	e1148n0897.las
e0908n0924.las	e1035n0861.las	e1076n0908.las	e1077n0827.las	e1148n0898.las
e0908n0925.las	e1035n0862.las	e1076n0909.las	e1077n0828.las	e1148n0899.las
e0908n0926.las	e1035n0863.las	e1076n0910.las	e1077n0829.las	e1148n0900.las
e0909n0899.las	e1035n0864.las	e1076n0911.las	e1077n0830.las	e1148n0901.las
e0909n0900.las	e1035n0865.las	e1076n0912.las	e1077n0831.las	e1148n0902.las
e0909n0901.las	e1035n0866.las	e1077n0845.las	e1077n0832.las	e1148n0903.las
e0909n0902.las	e1035n0867.las	e1077n0846.las	e1077n0833.las	e1148n0904.las
e0909n0903.las	e1035n0868.las	e1077n0847.las	e1077n0834.las	e1148n0905.las
e0909n0904.las	e1035n0869.las	e1077n0848.las	e1077n0835.las	e1148n0906.las
e0909n0905.las	e1035n0870.las	e1077n0849.las	e1077n0836.las	e1148n0907.las
e0909n0906.las	e1035n0871.las	e1077n0850.las	e1077n0837.las	e1148n0908.las
e0909n0907.las	e1035n0872.las	e1077n0851.las	e1077n0838.las	e1148n0909.las
e0909n0908.las	e1035n0873.las	e1077n0852.las	e1077n0839.las	e1148n0910.las
e0909n0909.las	e1035n0874.las	e1077n0853.las	e1077n0840.las	e1148n0911.las
e0909n0910.las	e1035n0875.las	e1077n0854.las	e1077n0841.las	e1148n0912.las

e0909n0911.las	e1035n0876.las	e1077n0855.las	e1077n0842.las	e1148n0913.las
e0909n0912.las	e1035n0877.las	e1077n0856.las	e1077n0843.las	e1148n0914.las
e0909n0913.las	e1035n0878.las	e1077n0857.las	e1077n0844.las	e1148n0915.las
e0909n0914.las	e1035n0879.las	e1077n0858.las	e1078n0794.las	e1148n0916.las
e0909n0915.las	e1035n0880.las	e1077n0859.las	e1078n0795.las	e1148n0917.las
e0909n0916.las	e1035n0881.las	e1077n0860.las	e1078n0796.las	e1149n0848.las
e0909n0917.las	e1035n0882.las	e1077n0861.las	e1078n0797.las	e1149n0849.las
e0909n0918.las	e1035n0883.las	e1077n0862.las	e1078n0798.las	e1149n0850.las
e0909n0919.las	e1035n0884.las	e1077n0863.las	e1078n0804.las	e1149n0851.las
e0909n0920.las	e1035n0885.las	e1077n0864.las	e1078n0805.las	e1149n0852.las
e0909n0921.las	e1035n0886.las	e1077n0865.las	e1078n0806.las	e1149n0853.las
e0909n0922.las	e1035n0887.las	e1077n0866.las	e1078n0807.las	e1149n0854.las
e0909n0923.las	e1035n0888.las	e1077n0867.las	e1078n0808.las	e1149n0855.las
e0909n0924.las	e1035n0889.las	e1077n0868.las	e1078n0809.las	e1149n0856.las
e0909n0925.las	e1035n0890.las	e1077n0869.las	e1078n0810.las	e1149n0857.las
e0909n0926.las	e1035n0891.las	e1077n0870.las	e1078n0811.las	e1149n0858.las
e0910n0899.las	e1035n0892.las	e1077n0871.las	e1078n0812.las	e1149n0859.las
e0910n0900.las	e1035n0893.las	e1077n0872.las	e1078n0813.las	e1149n0860.las
e0910n0901.las	e1035n0894.las	e1077n0873.las	e1078n0814.las	e1149n0861.las
e0910n0902.las	e1035n0895.las	e1077n0874.las	e1078n0815.las	e1149n0862.las
e0910n0903.las	e1035n0896.las	e1077n0875.las	e1078n0816.las	e1149n0863.las
e0910n0904.las	e1035n0897.las	e1077n0876.las	e1078n0817.las	e1149n0864.las
e0910n0905.las	e1035n0898.las	e1077n0877.las	e1078n0818.las	e1149n0865.las
e0910n0906.las	e1035n0899.las	e1077n0878.las	e1078n0819.las	e1149n0866.las
e0910n0907.las	e1035n0900.las	e1077n0879.las	e1078n0820.las	e1149n0867.las
e0910n0908.las	e1035n0901.las	e1077n0880.las	e1078n0821.las	e1149n0868.las
e0910n0909.las	e1035n0902.las	e1077n0881.las	e1078n0822.las	e1149n0869.las
e0910n0910.las	e1035n0903.las	e1077n0882.las	e1078n0823.las	e1149n0870.las
e0910n0911.las	e1035n0904.las	e1077n0883.las	e1078n0824.las	e1149n0871.las
e0910n0912.las	e1035n0905.las	e1077n0884.las	e1078n0825.las	e1149n0872.las
e0910n0913.las	e1035n0906.las	e1077n0885.las	e1078n0826.las	e1149n0873.las
e0910n0914.las	e1035n0907.las	e1077n0886.las	e1078n0827.las	e1149n0874.las
e0910n0915.las	e1035n0908.las	e1077n0887.las	e1078n0828.las	e1149n0875.las
e0910n0916.las	e1035n0909.las	e1077n0888.las	e1078n0829.las	e1149n0876.las
e0910n0917.las	e1035n0910.las	e1077n0889.las	e1078n0830.las	e1149n0877.las
e0910n0918.las	e1035n0911.las	e1077n0890.las	e1078n0831.las	e1149n0878.las
e0910n0919.las	e1035n0912.las	e1077n0891.las	e1078n0832.las	e1149n0879.las
e0910n0920.las	e1035n0913.las	e1077n0892.las	e1078n0833.las	e1149n0880.las
e0910n0921.las	e1035n0914.las	e1077n0893.las	e1078n0834.las	e1149n0881.las
e0910n0922.las	e1035n0915.las	e1077n0894.las	e1078n0835.las	e1149n0882.las
e0910n0923.las	e1035n0916.las	e1077n0895.las	e1078n0836.las	e1149n0883.las
e0910n0924.las	e1035n0917.las	e1077n0896.las	e1078n0837.las	e1149n0884.las

e0910n0925.las	e1035n0918.las	e1077n0897.las	e1078n0838.las	e1149n0885.las
e0910n0926.las	e1035n0919.las	e1077n0898.las	e1078n0839.las	e1149n0886.las
e0911n0899.las	e1035n0920.las	e1077n0899.las	e1078n0840.las	e1149n0887.las
e0911n0900.las	e1035n0921.las	e1077n0900.las	e1078n0841.las	e1149n0888.las
e0911n0901.las	e1035n0922.las	e1077n0901.las	e1078n0842.las	e1149n0889.las
e0911n0902.las	e1035n0923.las	e1077n0902.las	e1078n0843.las	e1149n0890.las
e0911n0903.las	e1035n0924.las	e1077n0903.las	e1078n0844.las	e1149n0891.las
e0911n0904.las	e1035n0925.las	e1077n0904.las	e1079n0795.las	e1149n0892.las
e0911n0905.las	e1035n0926.las	e1077n0905.las	e1079n0796.las	e1149n0893.las
e0911n0906.las	e1035n0927.las	e1077n0906.las	e1079n0797.las	e1149n0894.las
e0911n0907.las	e1035n0928.las	e1077n0907.las	e1079n0798.las	e1149n0895.las
e0911n0908.las	e1035n0929.las	e1077n0908.las	e1079n0799.las	e1149n0896.las
e0911n0909.las	e1035n0930.las	e1077n0909.las	e1079n0805.las	e1149n0897.las
e0911n0910.las	e1035n0931.las	e1077n0910.las	e1079n0806.las	e1149n0898.las
e0911n0911.las	e1035n0932.las	e1077n0911.las	e1079n0807.las	e1149n0899.las
e0911n0912.las	e1035n0933.las	e1077n0912.las	e1079n0808.las	e1149n0900.las
e0911n0913.las	e1035n0934.las	e1078n0845.las	e1079n0809.las	e1149n0901.las
e0911n0914.las	e1035n0935.las	e1078n0846.las	e1079n0810.las	e1149n0902.las
e0911n0915.las	e1035n0936.las	e1078n0847.las	e1079n0811.las	e1149n0903.las
e0911n0916.las	e1035n0937.las	e1078n0848.las	e1079n0812.las	e1149n0904.las
e0911n0917.las	e1035n0938.las	e1078n0849.las	e1079n0813.las	e1149n0905.las
e0911n0918.las	e1035n0939.las	e1078n0850.las	e1079n0814.las	e1149n0906.las
e0911n0919.las	e1035n0940.las	e1078n0851.las	e1079n0815.las	e1149n0907.las
e0911n0920.las	e1035n0941.las	e1078n0852.las	e1079n0816.las	e1149n0908.las
e0911n0921.las	e1036n0849.las	e1078n0853.las	e1079n0817.las	e1149n0909.las
e0911n0922.las	e1036n0850.las	e1078n0854.las	e1079n0818.las	e1149n0910.las
e0911n0923.las	e1036n0851.las	e1078n0855.las	e1079n0819.las	e1149n0911.las
e0911n0924.las	e1036n0852.las	e1078n0856.las	e1079n0820.las	e1149n0912.las
e0911n0925.las	e1036n0853.las	e1078n0857.las	e1079n0821.las	e1149n0913.las
e0911n0926.las	e1036n0854.las	e1078n0858.las	e1079n0822.las	e1149n0914.las
e0911n0927.las	e1036n0855.las	e1078n0859.las	e1079n0823.las	e1149n0915.las
e0912n0899.las	e1036n0856.las	e1078n0860.las	e1079n0824.las	e1149n0916.las
e0912n0900.las	e1036n0857.las	e1078n0861.las	e1079n0825.las	e1149n0917.las
e0912n0901.las	e1036n0858.las	e1078n0862.las	e1079n0826.las	e1150n0848.las
e0912n0902.las	e1036n0859.las	e1078n0863.las	e1079n0827.las	e1150n0849.las
e0912n0903.las	e1036n0860.las	e1078n0864.las	e1079n0828.las	e1150n0850.las
e0912n0904.las	e1036n0861.las	e1078n0865.las	e1079n0829.las	e1150n0851.las
e0912n0905.las	e1036n0862.las	e1078n0866.las	e1079n0830.las	e1150n0852.las
e0912n0906.las	e1036n0863.las	e1078n0867.las	e1079n0831.las	e1150n0853.las
e0912n0907.las	e1036n0864.las	e1078n0868.las	e1079n0832.las	e1150n0854.las
e0912n0908.las	e1036n0865.las	e1078n0869.las	e1079n0833.las	e1150n0855.las
e0912n0909.las	e1036n0866.las	e1078n0870.las	e1079n0834.las	e1150n0856.las

e0912n0910.las	e1036n0867.las	e1078n0871.las	e1079n0835.las	e1150n0857.las
e0912n0911.las	e1036n0868.las	e1078n0872.las	e1079n0836.las	e1150n0858.las
e0912n0912.las	e1036n0869.las	e1078n0873.las	e1079n0837.las	e1150n0859.las
e0912n0913.las	e1036n0870.las	e1078n0874.las	e1079n0838.las	e1150n0860.las
e0912n0914.las	e1036n0871.las	e1078n0875.las	e1079n0839.las	e1150n0861.las
e0912n0915.las	e1036n0872.las	e1078n0876.las	e1079n0840.las	e1150n0862.las
e0912n0916.las	e1036n0873.las	e1078n0877.las	e1079n0841.las	e1150n0863.las
e0912n0917.las	e1036n0874.las	e1078n0878.las	e1079n0842.las	e1150n0864.las
e0912n0918.las	e1036n0875.las	e1078n0879.las	e1079n0843.las	e1150n0865.las
e0912n0919.las	e1036n0876.las	e1078n0880.las	e1079n0844.las	e1150n0866.las
e0912n0920.las	e1036n0877.las	e1078n0881.las	e1080n0795.las	e1150n0867.las
e0912n0921.las	e1036n0878.las	e1078n0882.las	e1080n0796.las	e1150n0868.las
e0912n0922.las	e1036n0879.las	e1078n0883.las	e1080n0797.las	e1150n0869.las
e0912n0923.las	e1036n0880.las	e1078n0884.las	e1080n0798.las	e1150n0870.las
e0912n0924.las	e1036n0881.las	e1078n0885.las	e1080n0799.las	e1150n0871.las
e0912n0925.las	e1036n0882.las	e1078n0886.las	e1080n0800.las	e1150n0872.las
e0912n0926.las	e1036n0883.las	e1078n0887.las	e1080n0801.las	e1150n0873.las
e0912n0927.las	e1036n0884.las	e1078n0888.las	e1080n0805.las	e1150n0874.las
e0913n0899.las	e1036n0885.las	e1078n0889.las	e1080n0806.las	e1150n0875.las
e0913n0900.las	e1036n0886.las	e1078n0890.las	e1080n0807.las	e1150n0876.las
e0913n0901.las	e1036n0887.las	e1078n0891.las	e1080n0808.las	e1150n0877.las
e0913n0902.las	e1036n0888.las	e1078n0892.las	e1080n0809.las	e1150n0878.las
e0913n0903.las	e1036n0889.las	e1078n0893.las	e1080n0810.las	e1150n0879.las
e0913n0904.las	e1036n0890.las	e1078n0894.las	e1080n0811.las	e1150n0880.las
e0913n0905.las	e1036n0891.las	e1078n0895.las	e1080n0812.las	e1150n0881.las
e0913n0906.las	e1036n0892.las	e1078n0896.las	e1080n0813.las	e1150n0882.las
e0913n0907.las	e1036n0893.las	e1078n0897.las	e1080n0814.las	e1150n0883.las
e0913n0908.las	e1036n0894.las	e1078n0898.las	e1080n0815.las	e1150n0884.las
e0913n0909.las	e1036n0895.las	e1078n0899.las	e1080n0816.las	e1150n0885.las
e0913n0910.las	e1036n0896.las	e1078n0900.las	e1080n0817.las	e1150n0886.las
e0913n0911.las	e1036n0897.las	e1078n0901.las	e1080n0818.las	e1150n0887.las
e0913n0912.las	e1036n0898.las	e1078n0902.las	e1080n0819.las	e1150n0888.las
e0913n0913.las	e1036n0899.las	e1078n0903.las	e1080n0820.las	e1150n0889.las
e0913n0914.las	e1036n0900.las	e1078n0904.las	e1080n0821.las	e1150n0890.las
e0913n0915.las	e1036n0901.las	e1078n0905.las	e1080n0822.las	e1150n0891.las
e0913n0916.las	e1036n0902.las	e1078n0906.las	e1080n0823.las	e1150n0892.las
e0913n0917.las	e1036n0903.las	e1078n0907.las	e1080n0824.las	e1150n0893.las
e0913n0918.las	e1036n0904.las	e1078n0908.las	e1080n0825.las	e1150n0894.las
e0913n0919.las	e1036n0905.las	e1078n0909.las	e1080n0826.las	e1150n0895.las
e0913n0920.las	e1036n0906.las	e1078n0910.las	e1080n0827.las	e1150n0896.las
e0913n0921.las	e1036n0907.las	e1078n0911.las	e1080n0828.las	e1150n0897.las
e0913n0922.las	e1036n0908.las	e1078n0912.las	e1080n0829.las	e1150n0898.las

e0913n0923.las	e1036n0909.las	e1079n0845.las	e1080n0830.las	e1150n0899.las
e0913n0924.las	e1036n0910.las	e1079n0846.las	e1080n0831.las	e1150n0900.las
e0913n0925.las	e1036n0911.las	e1079n0847.las	e1080n0832.las	e1150n0901.las
e0913n0926.las	e1036n0912.las	e1079n0848.las	e1080n0833.las	e1150n0902.las
e0913n0927.las	e1036n0913.las	e1079n0849.las	e1080n0834.las	e1150n0903.las
e0914n0899.las	e1036n0914.las	e1079n0850.las	e1080n0835.las	e1150n0904.las
e0914n0900.las	e1036n0915.las	e1079n0851.las	e1080n0836.las	e1150n0905.las
e0914n0901.las	e1036n0916.las	e1079n0852.las	e1080n0837.las	e1150n0906.las
e0914n0902.las	e1036n0917.las	e1079n0853.las	e1080n0838.las	e1150n0907.las
e0914n0903.las	e1036n0918.las	e1079n0854.las	e1080n0839.las	e1150n0908.las
e0914n0904.las	e1036n0919.las	e1079n0855.las	e1080n0840.las	e1150n0909.las
e0914n0905.las	e1036n0920.las	e1079n0856.las	e1080n0841.las	e1150n0910.las
e0914n0906.las	e1036n0921.las	e1079n0857.las	e1080n0842.las	e1150n0911.las
e0914n0907.las	e1036n0922.las	e1079n0858.las	e1080n0843.las	e1150n0912.las
e0914n0908.las	e1036n0923.las	e1079n0859.las	e1080n0844.las	e1150n0913.las
e0914n0909.las	e1036n0924.las	e1079n0860.las	e1081n0796.las	e1150n0914.las
e0914n0910.las	e1036n0925.las	e1079n0861.las	e1081n0797.las	e1150n0915.las
e0914n0911.las	e1036n0926.las	e1079n0862.las	e1081n0798.las	e1150n0916.las
e0914n0912.las	e1036n0927.las	e1079n0863.las	e1081n0799.las	e1150n0917.las
e0914n0913.las	e1036n0928.las	e1079n0864.las	e1081n0800.las	e1151n0847.las
e0914n0914.las	e1036n0929.las	e1079n0865.las	e1081n0801.las	e1151n0848.las
e0914n0915.las	e1036n0930.las	e1079n0866.las	e1081n0806.las	e1151n0849.las
e0914n0916.las	e1036n0931.las	e1079n0867.las	e1081n0807.las	e1151n0850.las
e0914n0917.las	e1036n0932.las	e1079n0868.las	e1081n0808.las	e1151n0851.las
e0914n0918.las	e1036n0933.las	e1079n0869.las	e1081n0809.las	e1151n0852.las
e0914n0919.las	e1036n0934.las	e1079n0870.las	e1081n0810.las	e1151n0853.las
e0914n0920.las	e1036n0935.las	e1079n0871.las	e1081n0811.las	e1151n0854.las
e0914n0921.las	e1036n0936.las	e1079n0872.las	e1081n0812.las	e1151n0855.las
e0914n0922.las	e1036n0937.las	e1079n0873.las	e1081n0813.las	e1151n0856.las
e0914n0923.las	e1036n0938.las	e1079n0874.las	e1081n0814.las	e1151n0857.las
e0914n0924.las	e1036n0939.las	e1079n0875.las	e1081n0815.las	e1151n0858.las
e0914n0925.las	e1036n0940.las	e1079n0876.las	e1081n0816.las	e1151n0859.las
e0914n0926.las	e1036n0941.las	e1079n0877.las	e1081n0817.las	e1151n0860.las
e0914n0927.las	e1037n0849.las	e1079n0878.las	e1081n0818.las	e1151n0861.las
e0915n0900.las	e1037n0850.las	e1079n0879.las	e1081n0819.las	e1151n0862.las
e0915n0901.las	e1037n0851.las	e1079n0880.las	e1081n0820.las	e1151n0863.las
e0915n0902.las	e1037n0852.las	e1079n0881.las	e1081n0821.las	e1151n0864.las
e0915n0903.las	e1037n0853.las	e1079n0882.las	e1081n0822.las	e1151n0865.las
e0915n0904.las	e1037n0854.las	e1079n0883.las	e1081n0823.las	e1151n0866.las
e0915n0905.las	e1037n0855.las	e1079n0884.las	e1081n0824.las	e1151n0867.las
e0915n0906.las	e1037n0856.las	e1079n0885.las	e1081n0825.las	e1151n0868.las
e0915n0907.las	e1037n0857.las	e1079n0886.las	e1081n0826.las	e1151n0869.las

e0915n0908.las	e1037n0858.las	e1079n0887.las	e1081n0827.las	e1151n0870.las
e0915n0909.las	e1037n0859.las	e1079n0888.las	e1081n0828.las	e1151n0871.las
e0915n0910.las	e1037n0860.las	e1079n0889.las	e1081n0829.las	e1151n0872.las
e0915n0911.las	e1037n0861.las	e1079n0890.las	e1081n0830.las	e1151n0873.las
e0915n0912.las	e1037n0862.las	e1079n0891.las	e1081n0831.las	e1151n0874.las
e0915n0913.las	e1037n0863.las	e1079n0892.las	e1081n0832.las	e1151n0875.las
e0915n0914.las	e1037n0864.las	e1079n0893.las	e1081n0833.las	e1151n0876.las
e0915n0915.las	e1037n0865.las	e1079n0894.las	e1081n0834.las	e1151n0877.las
e0915n0916.las	e1037n0866.las	e1079n0895.las	e1081n0835.las	e1151n0878.las
e0915n0917.las	e1037n0867.las	e1079n0896.las	e1081n0836.las	e1151n0879.las
e0915n0918.las	e1037n0868.las	e1079n0897.las	e1081n0837.las	e1151n0880.las
e0915n0919.las	e1037n0869.las	e1079n0898.las	e1081n0838.las	e1151n0881.las
e0915n0920.las	e1037n0870.las	e1079n0899.las	e1081n0839.las	e1151n0882.las
e0915n0921.las	e1037n0871.las	e1079n0900.las	e1081n0840.las	e1151n0883.las
e0915n0922.las	e1037n0872.las	e1079n0901.las	e1081n0841.las	e1151n0884.las
e0915n0923.las	e1037n0873.las	e1079n0902.las	e1081n0842.las	e1151n0885.las
e0915n0924.las	e1037n0874.las	e1079n0903.las	e1081n0843.las	e1151n0886.las
e0915n0925.las	e1037n0875.las	e1079n0904.las	e1081n0844.las	e1151n0887.las
e0915n0926.las	e1037n0876.las	e1079n0905.las	e1082n0796.las	e1151n0888.las
e0915n0927.las	e1037n0877.las	e1079n0906.las	e1082n0797.las	e1151n0889.las
e0916n0900.las	e1037n0878.las	e1079n0907.las	e1082n0798.las	e1151n0890.las
e0916n0901.las	e1037n0879.las	e1079n0908.las	e1082n0799.las	e1151n0891.las
e0916n0902.las	e1037n0880.las	e1079n0909.las	e1082n0800.las	e1151n0892.las
e0916n0903.las	e1037n0881.las	e1079n0910.las	e1082n0801.las	e1151n0893.las
e0916n0904.las	e1037n0882.las	e1079n0911.las	e1082n0802.las	e1151n0894.las
e0916n0905.las	e1037n0883.las	e1079n0912.las	e1082n0807.las	e1151n0895.las
e0916n0906.las	e1037n0884.las	e1080n0845.las	e1082n0808.las	e1151n0896.las
e0916n0907.las	e1037n0885.las	e1080n0846.las	e1082n0809.las	e1151n0897.las
e0916n0908.las	e1037n0886.las	e1080n0847.las	e1082n0810.las	e1151n0898.las
e0916n0909.las	e1037n0887.las	e1080n0848.las	e1082n0811.las	e1151n0899.las
e0916n0910.las	e1037n0888.las	e1080n0849.las	e1082n0812.las	e1151n0900.las
e0916n0911.las	e1037n0889.las	e1080n0850.las	e1082n0813.las	e1151n0901.las
e0916n0912.las	e1037n0890.las	e1080n0851.las	e1082n0814.las	e1151n0902.las
e0916n0913.las	e1037n0891.las	e1080n0852.las	e1082n0815.las	e1151n0903.las
e0916n0914.las	e1037n0892.las	e1080n0853.las	e1082n0816.las	e1151n0904.las
e0916n0915.las	e1037n0893.las	e1080n0854.las	e1082n0817.las	e1151n0905.las
e0916n0916.las	e1037n0894.las	e1080n0855.las	e1082n0818.las	e1151n0906.las
e0916n0917.las	e1037n0895.las	e1080n0856.las	e1082n0819.las	e1151n0907.las
e0916n0918.las	e1037n0896.las	e1080n0857.las	e1082n0820.las	e1151n0908.las
e0916n0919.las	e1037n0897.las	e1080n0858.las	e1082n0821.las	e1151n0909.las
e0916n0920.las	e1037n0898.las	e1080n0859.las	e1082n0822.las	e1151n0910.las
e0916n0921.las	e1037n0899.las	e1080n0860.las	e1082n0823.las	e1151n0911.las

e0916n0922.las	e1037n0900.las	e1080n0861.las	e1082n0824.las	e1151n0912.las
e0916n0923.las	e1037n0901.las	e1080n0862.las	e1082n0825.las	e1151n0913.las
e0916n0924.las	e1037n0902.las	e1080n0863.las	e1082n0826.las	e1151n0914.las
e0916n0925.las	e1037n0903.las	e1080n0864.las	e1082n0827.las	e1151n0915.las
e0916n0926.las	e1037n0904.las	e1080n0865.las	e1082n0828.las	e1151n0916.las
e0916n0927.las	e1037n0905.las	e1080n0866.las	e1082n0829.las	e1151n0917.las
e0917n0900.las	e1037n0906.las	e1080n0867.las	e1082n0830.las	e1152n0847.las
e0917n0901.las	e1037n0907.las	e1080n0868.las	e1082n0831.las	e1152n0848.las
e0917n0902.las	e1037n0908.las	e1080n0869.las	e1082n0832.las	e1152n0849.las
e0917n0903.las	e1037n0909.las	e1080n0870.las	e1082n0833.las	e1152n0850.las
e0917n0904.las	e1037n0910.las	e1080n0871.las	e1082n0834.las	e1152n0851.las
e0917n0905.las	e1037n0911.las	e1080n0872.las	e1082n0835.las	e1152n0852.las
e0917n0906.las	e1037n0912.las	e1080n0873.las	e1082n0836.las	e1152n0853.las
e0917n0907.las	e1037n0913.las	e1080n0874.las	e1082n0837.las	e1152n0854.las
e0917n0908.las	e1037n0914.las	e1080n0875.las	e1082n0838.las	e1152n0855.las
e0917n0909.las	e1037n0915.las	e1080n0876.las	e1082n0839.las	e1152n0856.las
e0917n0910.las	e1037n0916.las	e1080n0877.las	e1082n0840.las	e1152n0857.las
e0917n0911.las	e1037n0917.las	e1080n0878.las	e1082n0841.las	e1152n0858.las
e0917n0912.las	e1037n0918.las	e1080n0879.las	e1082n0842.las	e1152n0859.las
e0917n0913.las	e1037n0919.las	e1080n0880.las	e1082n0843.las	e1152n0860.las
e0917n0914.las	e1037n0920.las	e1080n0881.las	e1082n0844.las	e1152n0861.las
e0917n0915.las	e1037n0921.las	e1080n0882.las	e1083n0797.las	e1152n0862.las
e0917n0916.las	e1037n0922.las	e1080n0883.las	e1083n0798.las	e1152n0863.las
e0917n0917.las	e1037n0923.las	e1080n0884.las	e1083n0799.las	e1152n0864.las
e0917n0918.las	e1037n0924.las	e1080n0885.las	e1083n0800.las	e1152n0865.las
e0917n0919.las	e1037n0925.las	e1080n0886.las	e1083n0801.las	e1152n0866.las
e0917n0920.las	e1037n0926.las	e1080n0887.las	e1083n0802.las	e1152n0867.las
e0917n0921.las	e1037n0927.las	e1080n0888.las	e1083n0803.las	e1152n0868.las
e0917n0922.las	e1037n0928.las	e1080n0889.las	e1083n0808.las	e1152n0869.las
e0917n0923.las	e1037n0929.las	e1080n0890.las	e1083n0809.las	e1152n0870.las
e0917n0924.las	e1037n0930.las	e1080n0891.las	e1083n0810.las	e1152n0871.las
e0917n0925.las	e1037n0931.las	e1080n0892.las	e1083n0811.las	e1152n0872.las
e0917n0926.las	e1037n0932.las	e1080n0893.las	e1083n0812.las	e1152n0873.las
e0917n0927.las	e1037n0933.las	e1080n0894.las	e1083n0813.las	e1152n0874.las
e0918n0900.las	e1037n0934.las	e1080n0895.las	e1083n0814.las	e1152n0875.las
e0918n0901.las	e1037n0935.las	e1080n0896.las	e1083n0815.las	e1152n0876.las
e0918n0902.las	e1037n0936.las	e1080n0897.las	e1083n0816.las	e1152n0877.las
e0918n0903.las	e1037n0937.las	e1080n0898.las	e1083n0817.las	e1152n0878.las
e0918n0904.las	e1037n0938.las	e1080n0899.las	e1083n0818.las	e1152n0879.las
e0918n0905.las	e1037n0939.las	e1080n0900.las	e1083n0819.las	e1152n0880.las
e0918n0906.las	e1037n0940.las	e1080n0901.las	e1083n0820.las	e1152n0881.las
e0918n0907.las	e1037n0941.las	e1080n0902.las	e1083n0821.las	e1152n0882.las

e0918n0908.las	e1038n0849.las	e1080n0903.las	e1083n0822.las	e1152n0883.las
e0918n0909.las	e1038n0850.las	e1080n0904.las	e1083n0823.las	e1152n0884.las
e0918n0910.las	e1038n0851.las	e1080n0905.las	e1083n0824.las	e1152n0885.las
e0918n0911.las	e1038n0852.las	e1080n0906.las	e1083n0825.las	e1152n0886.las
e0918n0912.las	e1038n0853.las	e1080n0907.las	e1083n0826.las	e1152n0887.las
e0918n0913.las	e1038n0854.las	e1080n0908.las	e1083n0827.las	e1152n0888.las
e0918n0914.las	e1038n0855.las	e1080n0909.las	e1083n0828.las	e1152n0889.las
e0918n0915.las	e1038n0856.las	e1080n0910.las	e1083n0829.las	e1152n0890.las
e0918n0916.las	e1038n0857.las	e1080n0911.las	e1083n0830.las	e1152n0891.las
e0918n0917.las	e1038n0858.las	e1080n0912.las	e1083n0831.las	e1152n0892.las
e0918n0918.las	e1038n0859.las	e1080n0913.las	e1083n0832.las	e1152n0893.las
e0918n0919.las	e1038n0860.las	e1081n0845.las	e1083n0833.las	e1152n0894.las
e0918n0920.las	e1038n0861.las	e1081n0846.las	e1083n0834.las	e1152n0895.las
e0918n0921.las	e1038n0862.las	e1081n0847.las	e1083n0835.las	e1152n0896.las
e0918n0922.las	e1038n0863.las	e1081n0848.las	e1083n0836.las	e1152n0897.las
e0918n0923.las	e1038n0864.las	e1081n0849.las	e1083n0837.las	e1152n0898.las
e0918n0924.las	e1038n0865.las	e1081n0850.las	e1083n0838.las	e1152n0899.las
e0918n0925.las	e1038n0866.las	e1081n0851.las	e1083n0839.las	e1152n0900.las
e0918n0926.las	e1038n0867.las	e1081n0852.las	e1083n0840.las	e1152n0901.las
e0918n0927.las	e1038n0868.las	e1081n0853.las	e1083n0841.las	e1152n0902.las
e0919n0900.las	e1038n0869.las	e1081n0854.las	e1083n0842.las	e1152n0903.las
e0919n0901.las	e1038n0870.las	e1081n0855.las	e1083n0843.las	e1152n0904.las
e0919n0902.las	e1038n0871.las	e1081n0856.las	e1083n0844.las	e1152n0905.las
e0919n0903.las	e1038n0872.las	e1081n0857.las	e1084n0798.las	e1152n0906.las
e0919n0904.las	e1038n0873.las	e1081n0858.las	e1084n0799.las	e1152n0907.las
e0919n0905.las	e1038n0874.las	e1081n0859.las	e1084n0800.las	e1152n0908.las
e0919n0906.las	e1038n0875.las	e1081n0860.las	e1084n0801.las	e1152n0909.las
e0919n0907.las	e1038n0876.las	e1081n0861.las	e1084n0802.las	e1152n0910.las
e0919n0908.las	e1038n0877.las	e1081n0862.las	e1084n0803.las	e1152n0911.las
e0919n0909.las	e1038n0878.las	e1081n0863.las	e1084n0804.las	e1152n0912.las
e0919n0910.las	e1038n0879.las	e1081n0864.las	e1084n0808.las	e1152n0913.las
e0919n0911.las	e1038n0880.las	e1081n0865.las	e1084n0809.las	e1152n0914.las
e0919n0912.las	e1038n0881.las	e1081n0866.las	e1084n0810.las	e1152n0915.las
e0919n0913.las	e1038n0882.las	e1081n0867.las	e1084n0811.las	e1152n0916.las
e0919n0914.las	e1038n0883.las	e1081n0868.las	e1084n0812.las	e1152n0917.las
e0919n0915.las	e1038n0884.las	e1081n0869.las	e1084n0813.las	e1153n0847.las
e0919n0916.las	e1038n0885.las	e1081n0870.las	e1084n0814.las	e1153n0848.las
e0919n0917.las	e1038n0886.las	e1081n0871.las	e1084n0815.las	e1153n0849.las
e0919n0918.las	e1038n0887.las	e1081n0872.las	e1084n0816.las	e1153n0850.las
e0919n0919.las	e1038n0888.las	e1081n0873.las	e1084n0817.las	e1153n0851.las
e0919n0920.las	e1038n0889.las	e1081n0874.las	e1084n0818.las	e1153n0852.las
e0919n0921.las	e1038n0890.las	e1081n0875.las	e1084n0819.las	e1153n0853.las

e0919n0922.las	e1038n0891.las	e1081n0876.las	e1084n0820.las	e1153n0854.las
e0919n0923.las	e1038n0892.las	e1081n0877.las	e1084n0821.las	e1153n0855.las
e0919n0924.las	e1038n0893.las	e1081n0878.las	e1084n0822.las	e1153n0856.las
e0919n0925.las	e1038n0894.las	e1081n0879.las	e1084n0823.las	e1153n0857.las
e0919n0926.las	e1038n0895.las	e1081n0880.las	e1084n0824.las	e1153n0858.las
e0919n0927.las	e1038n0896.las	e1081n0881.las	e1084n0825.las	e1153n0859.las
e0920n0900.las	e1038n0897.las	e1081n0882.las	e1084n0826.las	e1153n0860.las
e0920n0901.las	e1038n0898.las	e1081n0883.las	e1084n0827.las	e1153n0861.las
e0920n0902.las	e1038n0899.las	e1081n0884.las	e1084n0828.las	e1153n0862.las
e0920n0903.las	e1038n0900.las	e1081n0885.las	e1084n0829.las	e1153n0863.las
e0920n0904.las	e1038n0901.las	e1081n0886.las	e1084n0830.las	e1153n0864.las
e0920n0905.las	e1038n0902.las	e1081n0887.las	e1084n0831.las	e1153n0865.las
e0920n0906.las	e1038n0903.las	e1081n0888.las	e1084n0832.las	e1153n0866.las
e0920n0907.las	e1038n0904.las	e1081n0889.las	e1084n0833.las	e1153n0867.las
e0920n0908.las	e1038n0905.las	e1081n0890.las	e1084n0834.las	e1153n0868.las
e0920n0909.las	e1038n0906.las	e1081n0891.las	e1084n0835.las	e1153n0869.las
e0920n0910.las	e1038n0907.las	e1081n0892.las	e1084n0836.las	e1153n0870.las
e0920n0911.las	e1038n0908.las	e1081n0893.las	e1084n0837.las	e1153n0871.las
e0920n0912.las	e1038n0909.las	e1081n0894.las	e1084n0838.las	e1153n0872.las
e0920n0913.las	e1038n0910.las	e1081n0895.las	e1084n0839.las	e1153n0873.las
e0920n0914.las	e1038n0911.las	e1081n0896.las	e1084n0840.las	e1153n0874.las
e0920n0915.las	e1038n0912.las	e1081n0897.las	e1084n0841.las	e1153n0875.las
e0920n0916.las	e1038n0913.las	e1081n0898.las	e1084n0842.las	e1153n0876.las
e0920n0917.las	e1038n0914.las	e1081n0899.las	e1084n0843.las	e1153n0877.las
e0920n0918.las	e1038n0915.las	e1081n0900.las	e1084n0844.las	e1153n0878.las
e0920n0919.las	e1038n0916.las	e1081n0901.las	e1085n0798.las	e1153n0879.las
e0920n0920.las	e1038n0917.las	e1081n0902.las	e1085n0799.las	e1153n0880.las
e0920n0921.las	e1038n0918.las	e1081n0903.las	e1085n0800.las	e1153n0881.las
e0920n0922.las	e1038n0919.las	e1081n0904.las	e1085n0801.las	e1153n0882.las
e0920n0923.las	e1038n0920.las	e1081n0905.las	e1085n0802.las	e1153n0883.las
e0920n0924.las	e1038n0921.las	e1081n0906.las	e1085n0803.las	e1153n0884.las
e0920n0925.las	e1038n0922.las	e1081n0907.las	e1085n0804.las	e1153n0885.las
e0920n0926.las	e1038n0923.las	e1081n0908.las	e1085n0805.las	e1153n0886.las
e0920n0927.las	e1038n0924.las	e1081n0909.las	e1085n0809.las	e1153n0887.las
e0921n0900.las	e1038n0925.las	e1081n0910.las	e1085n0810.las	e1153n0888.las
e0921n0901.las	e1038n0926.las	e1081n0911.las	e1085n0811.las	e1153n0889.las
e0921n0902.las	e1038n0927.las	e1081n0912.las	e1085n0812.las	e1153n0890.las
e0921n0903.las	e1038n0928.las	e1081n0913.las	e1085n0813.las	e1153n0891.las
e0921n0904.las	e1038n0929.las	e1082n0845.las	e1085n0814.las	e1153n0892.las
e0921n0905.las	e1038n0930.las	e1082n0846.las	e1085n0815.las	e1153n0893.las
e0921n0906.las	e1038n0931.las	e1082n0847.las	e1085n0816.las	e1153n0894.las
e0921n0907.las	e1038n0932.las	e1082n0848.las	e1085n0817.las	e1153n0895.las

e0921n0908.las	e1038n0933.las	e1082n0849.las	e1085n0818.las	e1153n0896.las
e0921n0909.las	e1038n0934.las	e1082n0850.las	e1085n0819.las	e1153n0897.las
e0921n0910.las	e1038n0935.las	e1082n0851.las	e1085n0820.las	e1153n0898.las
e0921n0911.las	e1038n0936.las	e1082n0852.las	e1085n0821.las	e1153n0899.las
e0921n0912.las	e1038n0937.las	e1082n0853.las	e1085n0822.las	e1153n0900.las
e0921n0913.las	e1038n0938.las	e1082n0854.las	e1085n0823.las	e1153n0901.las
e0921n0914.las	e1038n0939.las	e1082n0855.las	e1085n0824.las	e1153n0902.las
e0921n0915.las	e1038n0940.las	e1082n0856.las	e1085n0825.las	e1153n0903.las
e0921n0916.las	e1038n0941.las	e1082n0857.las	e1085n0826.las	e1153n0904.las
e0921n0917.las	e1039n0849.las	e1082n0858.las	e1085n0827.las	e1153n0905.las
e0921n0918.las	e1039n0850.las	e1082n0859.las	e1085n0828.las	e1153n0906.las
e0921n0919.las	e1039n0851.las	e1082n0860.las	e1085n0829.las	e1153n0907.las
e0921n0920.las	e1039n0852.las	e1082n0861.las	e1085n0830.las	e1153n0908.las
e0921n0921.las	e1039n0853.las	e1082n0862.las	e1085n0831.las	e1153n0909.las
e0921n0922.las	e1039n0854.las	e1082n0863.las	e1085n0832.las	e1153n0910.las
e0921n0923.las	e1039n0855.las	e1082n0864.las	e1085n0833.las	e1153n0911.las
e0921n0924.las	e1039n0856.las	e1082n0865.las	e1085n0834.las	e1153n0912.las
e0921n0925.las	e1039n0857.las	e1082n0866.las	e1085n0835.las	e1153n0913.las
e0921n0926.las	e1039n0858.las	e1082n0867.las	e1085n0836.las	e1153n0914.las
e0921n0927.las	e1039n0859.las	e1082n0868.las	e1085n0837.las	e1153n0915.las
e0922n0900.las	e1039n0860.las	e1082n0869.las	e1085n0838.las	e1153n0916.las
e0922n0901.las	e1039n0861.las	e1082n0870.las	e1085n0839.las	e1153n0917.las
e0922n0902.las	e1039n0862.las	e1082n0871.las	e1085n0840.las	e1153n0918.las
e0922n0903.las	e1039n0863.las	e1082n0872.las	e1085n0841.las	e1154n0847.las
e0922n0904.las	e1039n0864.las	e1082n0873.las	e1085n0842.las	e1154n0848.las
e0922n0905.las	e1039n0865.las	e1082n0874.las	e1085n0843.las	e1154n0849.las
e0922n0906.las	e1039n0866.las	e1082n0875.las	e1085n0844.las	e1154n0850.las
e0922n0907.las	e1039n0867.las	e1082n0876.las	e1086n0800.las	e1154n0851.las
e0922n0908.las	e1039n0868.las	e1082n0877.las	e1086n0801.las	e1154n0852.las
e0922n0909.las	e1039n0869.las	e1082n0878.las	e1086n0802.las	e1154n0853.las
e0922n0910.las	e1039n0870.las	e1082n0879.las	e1086n0803.las	e1154n0854.las
e0922n0911.las	e1039n0871.las	e1082n0880.las	e1086n0804.las	e1154n0855.las
e0922n0912.las	e1039n0872.las	e1082n0881.las	e1086n0805.las	e1154n0856.las
e0922n0913.las	e1039n0873.las	e1082n0882.las	e1086n0806.las	e1154n0857.las
e0922n0914.las	e1039n0874.las	e1082n0883.las	e1086n0810.las	e1154n0858.las
e0922n0915.las	e1039n0875.las	e1082n0884.las	e1086n0811.las	e1154n0859.las
e0922n0916.las	e1039n0876.las	e1082n0885.las	e1086n0812.las	e1154n0860.las
e0922n0917.las	e1039n0877.las	e1082n0886.las	e1086n0813.las	e1154n0861.las
e0922n0918.las	e1039n0878.las	e1082n0887.las	e1086n0814.las	e1154n0862.las
e0922n0919.las	e1039n0879.las	e1082n0888.las	e1086n0815.las	e1154n0863.las
e0922n0920.las	e1039n0880.las	e1082n0889.las	e1086n0816.las	e1154n0864.las
e0922n0921.las	e1039n0881.las	e1082n0890.las	e1086n0817.las	e1154n0865.las

e0922n0922.las	e1039n0882.las	e1082n0891.las	e1086n0818.las	e1154n0866.las
e0922n0923.las	e1039n0883.las	e1082n0892.las	e1086n0819.las	e1154n0867.las
e0922n0924.las	e1039n0884.las	e1082n0893.las	e1086n0820.las	e1154n0868.las
e0922n0925.las	e1039n0885.las	e1082n0894.las	e1086n0821.las	e1154n0869.las
e0922n0926.las	e1039n0886.las	e1082n0895.las	e1086n0822.las	e1154n0870.las
e0922n0927.las	e1039n0887.las	e1082n0896.las	e1086n0823.las	e1154n0871.las
e0922n0928.las	e1039n0888.las	e1082n0897.las	e1086n0824.las	e1154n0872.las
e0923n0900.las	e1039n0889.las	e1082n0898.las	e1086n0825.las	e1154n0873.las
e0923n0901.las	e1039n0890.las	e1082n0899.las	e1086n0826.las	e1154n0874.las
e0923n0902.las	e1039n0891.las	e1082n0900.las	e1086n0827.las	e1154n0875.las
e0923n0903.las	e1039n0892.las	e1082n0901.las	e1086n0828.las	e1154n0876.las
e0923n0904.las	e1039n0893.las	e1082n0902.las	e1086n0829.las	e1154n0877.las
e0923n0905.las	e1039n0894.las	e1082n0903.las	e1086n0830.las	e1154n0878.las
e0923n0906.las	e1039n0895.las	e1082n0904.las	e1086n0831.las	e1154n0879.las
e0923n0907.las	e1039n0896.las	e1082n0905.las	e1086n0832.las	e1154n0880.las
e0923n0908.las	e1039n0897.las	e1082n0906.las	e1086n0833.las	e1154n0881.las
e0923n0909.las	e1039n0898.las	e1082n0907.las	e1086n0834.las	e1154n0882.las
e0923n0910.las	e1039n0899.las	e1082n0908.las	e1086n0835.las	e1154n0883.las
e0923n0911.las	e1039n0900.las	e1082n0909.las	e1086n0836.las	e1154n0884.las
e0923n0912.las	e1039n0901.las	e1082n0910.las	e1086n0837.las	e1154n0885.las
e0923n0913.las	e1039n0902.las	e1082n0911.las	e1086n0838.las	e1154n0886.las
e0923n0914.las	e1039n0903.las	e1082n0912.las	e1086n0839.las	e1154n0887.las
e0923n0915.las	e1039n0904.las	e1082n0913.las	e1086n0840.las	e1154n0888.las
e0923n0916.las	e1039n0905.las	e1083n0845.las	e1086n0841.las	e1154n0889.las
e0923n0917.las	e1039n0906.las	e1083n0846.las	e1086n0842.las	e1154n0890.las
e0923n0918.las	e1039n0907.las	e1083n0847.las	e1086n0843.las	e1154n0891.las
e0923n0919.las	e1039n0908.las	e1083n0848.las	e1086n0844.las	e1154n0892.las
e0923n0920.las	e1039n0909.las	e1083n0849.las	e1087n0801.las	e1154n0893.las
e0923n0921.las	e1039n0910.las	e1083n0850.las	e1087n0802.las	e1154n0894.las
e0923n0922.las	e1039n0911.las	e1083n0851.las	e1087n0803.las	e1154n0895.las
e0923n0923.las	e1039n0912.las	e1083n0852.las	e1087n0804.las	e1154n0896.las
e0923n0924.las	e1039n0913.las	e1083n0853.las	e1087n0805.las	e1154n0897.las
e0923n0925.las	e1039n0914.las	e1083n0854.las	e1087n0806.las	e1154n0898.las
e0923n0926.las	e1039n0915.las	e1083n0855.las	e1087n0807.las	e1154n0899.las
e0923n0927.las	e1039n0916.las	e1083n0856.las	e1087n0811.las	e1154n0900.las
e0923n0928.las	e1039n0917.las	e1083n0857.las	e1087n0812.las	e1154n0901.las
e0924n0900.las	e1039n0918.las	e1083n0858.las	e1087n0813.las	e1154n0902.las
e0924n0901.las	e1039n0919.las	e1083n0859.las	e1087n0814.las	e1154n0903.las
e0924n0902.las	e1039n0920.las	e1083n0860.las	e1087n0815.las	e1154n0904.las
e0924n0903.las	e1039n0921.las	e1083n0861.las	e1087n0816.las	e1154n0905.las
e0924n0904.las	e1039n0922.las	e1083n0862.las	e1087n0817.las	e1154n0906.las
e0924n0905.las	e1039n0923.las	e1083n0863.las	e1087n0818.las	e1154n0907.las

e0924n0906.las	e1039n0924.las	e1083n0864.las	e1087n0819.las	e1154n0908.las
e0924n0907.las	e1039n0925.las	e1083n0865.las	e1087n0820.las	e1154n0909.las
e0924n0908.las	e1039n0926.las	e1083n0866.las	e1087n0821.las	e1154n0910.las
e0924n0909.las	e1039n0927.las	e1083n0867.las	e1087n0822.las	e1154n0911.las
e0924n0910.las	e1039n0928.las	e1083n0868.las	e1087n0823.las	e1154n0912.las
e0924n0911.las	e1039n0929.las	e1083n0869.las	e1087n0824.las	e1154n0913.las
e0924n0912.las	e1039n0930.las	e1083n0870.las	e1087n0825.las	e1154n0914.las
e0924n0913.las	e1039n0931.las	e1083n0871.las	e1087n0826.las	e1154n0915.las
e0924n0914.las	e1039n0932.las	e1083n0872.las	e1087n0827.las	e1154n0916.las
e0924n0915.las	e1039n0933.las	e1083n0873.las	e1087n0828.las	e1154n0917.las
e0924n0916.las	e1039n0934.las	e1083n0874.las	e1087n0829.las	e1154n0918.las
e0924n0917.las	e1039n0935.las	e1083n0875.las	e1087n0830.las	e1155n0847.las
e0924n0918.las	e1039n0936.las	e1083n0876.las	e1087n0831.las	e1155n0848.las
e0924n0919.las	e1039n0937.las	e1083n0877.las	e1087n0832.las	e1155n0849.las
e0924n0920.las	e1039n0938.las	e1083n0878.las	e1087n0833.las	e1155n0850.las
e0924n0921.las	e1039n0939.las	e1083n0879.las	e1087n0834.las	e1155n0851.las
e0924n0922.las	e1039n0940.las	e1083n0880.las	e1087n0835.las	e1155n0852.las
e0924n0923.las	e1039n0941.las	e1083n0881.las	e1087n0836.las	e1155n0853.las
e0924n0924.las	e1040n0849.las	e1083n0882.las	e1087n0837.las	e1155n0854.las
e0924n0925.las	e1040n0850.las	e1083n0883.las	e1087n0838.las	e1155n0855.las
e0924n0926.las	e1040n0851.las	e1083n0884.las	e1087n0839.las	e1155n0856.las
e0924n0927.las	e1040n0852.las	e1083n0885.las	e1087n0840.las	e1155n0857.las
e0924n0928.las	e1040n0853.las	e1083n0886.las	e1087n0841.las	e1155n0858.las
e0925n0900.las	e1040n0854.las	e1083n0887.las	e1087n0842.las	e1155n0859.las
e0925n0901.las	e1040n0855.las	e1083n0888.las	e1087n0843.las	e1155n0860.las
e0925n0902.las	e1040n0856.las	e1083n0889.las	e1087n0844.las	e1155n0861.las
e0925n0903.las	e1040n0857.las	e1083n0890.las	e1088n0802.las	e1155n0862.las
e0925n0904.las	e1040n0858.las	e1083n0891.las	e1088n0803.las	e1155n0863.las
e0925n0905.las	e1040n0859.las	e1083n0892.las	e1088n0804.las	e1155n0864.las
e0925n0906.las	e1040n0860.las	e1083n0893.las	e1088n0805.las	e1155n0865.las
e0925n0907.las	e1040n0861.las	e1083n0894.las	e1088n0806.las	e1155n0866.las
e0925n0908.las	e1040n0862.las	e1083n0895.las	e1088n0807.las	e1155n0867.las
e0925n0909.las	e1040n0863.las	e1083n0896.las	e1088n0808.las	e1155n0868.las
e0925n0910.las	e1040n0864.las	e1083n0897.las	e1088n0809.las	e1155n0869.las
e0925n0911.las	e1040n0865.las	e1083n0898.las	e1088n0811.las	e1155n0870.las
e0925n0912.las	e1040n0866.las	e1083n0899.las	e1088n0812.las	e1155n0871.las
e0925n0913.las	e1040n0867.las	e1083n0900.las	e1088n0813.las	e1155n0872.las
e0925n0914.las	e1040n0868.las	e1083n0901.las	e1088n0814.las	e1155n0873.las
e0925n0915.las	e1040n0869.las	e1083n0902.las	e1088n0815.las	e1155n0874.las
e0925n0916.las	e1040n0870.las	e1083n0903.las	e1088n0816.las	e1155n0875.las
e0925n0917.las	e1040n0871.las	e1083n0904.las	e1088n0817.las	e1155n0876.las
e0925n0918.las	e1040n0872.las	e1083n0905.las	e1088n0818.las	e1155n0877.las

e0925n0919.las	e1040n0873.las	e1083n0906.las	e1088n0819.las	e1155n0878.las
e0925n0920.las	e1040n0874.las	e1083n0907.las	e1088n0820.las	e1155n0879.las
e0925n0921.las	e1040n0875.las	e1083n0908.las	e1088n0821.las	e1155n0880.las
e0925n0922.las	e1040n0876.las	e1083n0909.las	e1088n0822.las	e1155n0881.las
e0925n0923.las	e1040n0877.las	e1083n0910.las	e1088n0823.las	e1155n0882.las
e0925n0924.las	e1040n0878.las	e1083n0911.las	e1088n0824.las	e1155n0883.las
e0925n0925.las	e1040n0879.las	e1083n0912.las	e1088n0825.las	e1155n0884.las
e0925n0926.las	e1040n0880.las	e1083n0913.las	e1088n0826.las	e1155n0885.las
e0925n0927.las	e1040n0881.las	e1084n0845.las	e1088n0827.las	e1155n0886.las
e0925n0928.las	e1040n0882.las	e1084n0846.las	e1088n0828.las	e1155n0887.las
e0926n0901.las	e1040n0883.las	e1084n0847.las	e1088n0829.las	e1155n0888.las
e0926n0902.las	e1040n0884.las	e1084n0848.las	e1088n0830.las	e1155n0889.las
e0926n0903.las	e1040n0885.las	e1084n0849.las	e1088n0831.las	e1155n0890.las
e0926n0904.las	e1040n0886.las	e1084n0850.las	e1088n0832.las	e1155n0891.las
e0926n0905.las	e1040n0887.las	e1084n0851.las	e1088n0833.las	e1155n0892.las
e0926n0906.las	e1040n0888.las	e1084n0852.las	e1088n0834.las	e1155n0893.las
e0926n0907.las	e1040n0889.las	e1084n0853.las	e1088n0835.las	e1155n0894.las
e0926n0908.las	e1040n0890.las	e1084n0854.las	e1088n0836.las	e1155n0895.las
e0926n0909.las	e1040n0891.las	e1084n0855.las	e1088n0837.las	e1155n0896.las
e0926n0910.las	e1040n0892.las	e1084n0856.las	e1088n0838.las	e1155n0897.las
e0926n0911.las	e1040n0893.las	e1084n0857.las	e1088n0839.las	e1155n0898.las
e0926n0912.las	e1040n0894.las	e1084n0858.las	e1088n0840.las	e1155n0899.las
e0926n0913.las	e1040n0895.las	e1084n0859.las	e1088n0841.las	e1155n0900.las
e0926n0914.las	e1040n0896.las	e1084n0860.las	e1088n0842.las	e1155n0901.las
e0926n0915.las	e1040n0897.las	e1084n0861.las	e1088n0843.las	e1155n0902.las
e0926n0916.las	e1040n0898.las	e1084n0862.las	e1088n0844.las	e1155n0903.las
e0926n0917.las	e1040n0899.las	e1084n0863.las	e1089n0803.las	e1155n0904.las
e0926n0918.las	e1040n0900.las	e1084n0864.las	e1089n0804.las	e1155n0905.las
e0926n0919.las	e1040n0901.las	e1084n0865.las	e1089n0805.las	e1155n0906.las
e0926n0920.las	e1040n0902.las	e1084n0866.las	e1089n0806.las	e1155n0907.las
e0926n0921.las	e1040n0903.las	e1084n0867.las	e1089n0807.las	e1155n0908.las
e0926n0922.las	e1040n0904.las	e1084n0868.las	e1089n0808.las	e1155n0909.las
e0926n0923.las	e1040n0905.las	e1084n0869.las	e1089n0809.las	e1155n0910.las
e0926n0924.las	e1040n0906.las	e1084n0870.las	e1089n0812.las	e1155n0911.las
e0926n0925.las	e1040n0907.las	e1084n0871.las	e1089n0813.las	e1155n0912.las
e0926n0926.las	e1040n0908.las	e1084n0872.las	e1089n0814.las	e1155n0913.las
e0926n0927.las	e1040n0909.las	e1084n0873.las	e1089n0815.las	e1155n0914.las
e0926n0928.las	e1040n0910.las	e1084n0874.las	e1089n0816.las	e1155n0915.las
e0927n0901.las	e1040n0911.las	e1084n0875.las	e1089n0817.las	e1155n0916.las
e0927n0902.las	e1040n0912.las	e1084n0876.las	e1089n0818.las	e1155n0917.las
e0927n0903.las	e1040n0913.las	e1084n0877.las	e1089n0819.las	e1155n0918.las
e0927n0904.las	e1040n0914.las	e1084n0878.las	e1089n0820.las	e1156n0847.las

e0927n0905.las	e1040n0915.las	e1084n0879.las	e1089n0821.las	e1156n0848.las
e0927n0906.las	e1040n0916.las	e1084n0880.las	e1089n0822.las	e1156n0849.las
e0927n0907.las	e1040n0917.las	e1084n0881.las	e1089n0823.las	e1156n0850.las
e0927n0908.las	e1040n0918.las	e1084n0882.las	e1089n0824.las	e1156n0851.las
e0927n0909.las	e1040n0919.las	e1084n0883.las	e1089n0825.las	e1156n0852.las
e0927n0910.las	e1040n0920.las	e1084n0884.las	e1089n0826.las	e1156n0853.las
e0927n0911.las	e1040n0921.las	e1084n0885.las	e1089n0827.las	e1156n0854.las
e0927n0912.las	e1040n0922.las	e1084n0886.las	e1089n0828.las	e1156n0855.las
e0927n0913.las	e1040n0923.las	e1084n0887.las	e1089n0829.las	e1156n0856.las
e0927n0914.las	e1040n0924.las	e1084n0888.las	e1089n0830.las	e1156n0857.las
e0927n0915.las	e1040n0925.las	e1084n0889.las	e1089n0831.las	e1156n0858.las
e0927n0916.las	e1040n0926.las	e1084n0890.las	e1089n0832.las	e1156n0859.las
e0927n0917.las	e1040n0927.las	e1084n0891.las	e1089n0833.las	e1156n0860.las
e0927n0918.las	e1040n0928.las	e1084n0892.las	e1089n0834.las	e1156n0861.las
e0927n0919.las	e1040n0929.las	e1084n0893.las	e1089n0835.las	e1156n0862.las
e0927n0920.las	e1040n0930.las	e1084n0894.las	e1089n0836.las	e1156n0863.las
e0927n0921.las	e1040n0931.las	e1084n0895.las	e1089n0837.las	e1156n0864.las
e0927n0922.las	e1040n0932.las	e1084n0896.las	e1089n0838.las	e1156n0865.las
e0927n0923.las	e1040n0933.las	e1084n0897.las	e1089n0839.las	e1156n0866.las
e0927n0924.las	e1040n0934.las	e1084n0898.las	e1089n0840.las	e1156n0867.las
e0927n0925.las	e1040n0935.las	e1084n0899.las	e1089n0841.las	e1156n0868.las
e0927n0926.las	e1040n0936.las	e1084n0900.las	e1089n0842.las	e1156n0869.las
e0927n0927.las	e1040n0937.las	e1084n0901.las	e1089n0843.las	e1156n0870.las
e0927n0928.las	e1040n0938.las	e1084n0902.las	e1089n0844.las	e1156n0871.las
e0928n0901.las	e1040n0939.las	e1084n0903.las	e1090n0805.las	e1156n0872.las
e0928n0902.las	e1040n0940.las	e1084n0904.las	e1090n0806.las	e1156n0873.las
e0928n0903.las	e1040n0941.las	e1084n0905.las	e1090n0807.las	e1156n0874.las
e0928n0904.las	e1041n0845.las	e1084n0906.las	e1090n0808.las	e1156n0875.las
e0928n0905.las	e1041n0846.las	e1084n0907.las	e1090n0809.las	e1156n0876.las
e0928n0906.las	e1041n0847.las	e1084n0908.las	e1090n0810.las	e1156n0877.las
e0928n0907.las	e1041n0848.las	e1084n0909.las	e1090n0811.las	e1156n0878.las
e0928n0908.las	e1041n0849.las	e1084n0910.las	e1090n0813.las	e1156n0879.las
e0928n0909.las	e1041n0850.las	e1084n0911.las	e1090n0814.las	e1156n0880.las
e0928n0910.las	e1041n0851.las	e1084n0912.las	e1090n0815.las	e1156n0881.las
e0928n0911.las	e1041n0852.las	e1084n0913.las	e1090n0816.las	e1156n0882.las
e0928n0912.las	e1041n0853.las	e1085n0845.las	e1090n0817.las	e1156n0883.las
e0928n0913.las	e1041n0854.las	e1085n0846.las	e1090n0818.las	e1156n0884.las
e0928n0914.las	e1041n0855.las	e1085n0847.las	e1090n0819.las	e1156n0885.las
e0928n0915.las	e1041n0856.las	e1085n0848.las	e1090n0820.las	e1156n0886.las
e0928n0916.las	e1041n0857.las	e1085n0849.las	e1090n0821.las	e1156n0887.las
e0928n0917.las	e1041n0858.las	e1085n0850.las	e1090n0822.las	e1156n0888.las
e0928n0918.las	e1041n0859.las	e1085n0851.las	e1090n0823.las	e1156n0889.las

e0928n0919.las	e1041n0860.las	e1085n0852.las	e1090n0824.las	e1156n0890.las
e0928n0920.las	e1041n0861.las	e1085n0853.las	e1090n0825.las	e1156n0891.las
e0928n0921.las	e1041n0862.las	e1085n0854.las	e1090n0826.las	e1156n0892.las
e0928n0922.las	e1041n0863.las	e1085n0855.las	e1090n0827.las	e1156n0893.las
e0928n0923.las	e1041n0864.las	e1085n0856.las	e1090n0828.las	e1156n0894.las
e0928n0924.las	e1041n0865.las	e1085n0857.las	e1090n0829.las	e1156n0895.las
e0928n0925.las	e1041n0866.las	e1085n0858.las	e1090n0830.las	e1156n0896.las
e0928n0926.las	e1041n0867.las	e1085n0859.las	e1090n0831.las	e1156n0897.las
e0928n0927.las	e1041n0868.las	e1085n0860.las	e1090n0832.las	e1156n0898.las
e0928n0928.las	e1041n0869.las	e1085n0861.las	e1090n0833.las	e1156n0899.las
e0929n0901.las	e1041n0870.las	e1085n0862.las	e1090n0834.las	e1156n0900.las
e0929n0902.las	e1041n0871.las	e1085n0863.las	e1090n0835.las	e1156n0901.las
e0929n0903.las	e1041n0872.las	e1085n0864.las	e1090n0836.las	e1156n0902.las
e0929n0904.las	e1041n0873.las	e1085n0865.las	e1090n0837.las	e1156n0903.las
e0929n0905.las	e1041n0874.las	e1085n0866.las	e1090n0838.las	e1156n0904.las
e0929n0906.las	e1041n0875.las	e1085n0867.las	e1090n0839.las	e1156n0905.las
e0929n0907.las	e1041n0876.las	e1085n0868.las	e1090n0840.las	e1156n0906.las
e0929n0908.las	e1041n0877.las	e1085n0869.las	e1090n0841.las	e1156n0907.las
e0929n0909.las	e1041n0878.las	e1085n0870.las	e1090n0842.las	e1156n0908.las
e0929n0910.las	e1041n0879.las	e1085n0871.las	e1090n0843.las	e1156n0909.las
e0929n0911.las	e1041n0880.las	e1085n0872.las	e1090n0844.las	e1156n0910.las
e0929n0912.las	e1041n0881.las	e1085n0873.las	e1090n0845.las	e1156n0911.las
e0929n0913.las	e1041n0882.las	e1085n0874.las	e1090n0846.las	e1156n0912.las
e0929n0914.las	e1041n0883.las	e1085n0875.las	e1090n0847.las	e1156n0913.las
e0929n0915.las	e1041n0884.las	e1085n0876.las	e1090n0848.las	e1156n0914.las
e0929n0916.las	e1041n0885.las	e1085n0877.las	e1090n0849.las	e1156n0915.las
e0929n0917.las	e1041n0886.las	e1085n0878.las	e1090n0850.las	e1156n0916.las
e0929n0918.las	e1041n0887.las	e1085n0879.las	e1090n0851.las	e1156n0917.las
e0929n0919.las	e1041n0888.las	e1085n0880.las	e1090n0852.las	e1156n0918.las
e0929n0920.las	e1041n0889.las	e1085n0881.las	e1090n0853.las	e1157n0847.las
e0929n0921.las	e1041n0890.las	e1085n0882.las	e1090n0854.las	e1157n0848.las
e0929n0922.las	e1041n0891.las	e1085n0883.las	e1090n0855.las	e1157n0849.las
e0929n0923.las	e1041n0892.las	e1085n0884.las	e1090n0856.las	e1157n0850.las
e0929n0924.las	e1041n0893.las	e1085n0885.las	e1090n0857.las	e1157n0851.las
e0929n0925.las	e1041n0894.las	e1085n0886.las	e1090n0858.las	e1157n0852.las
e0929n0926.las	e1041n0895.las	e1085n0887.las	e1090n0859.las	e1157n0853.las
e0929n0927.las	e1041n0896.las	e1085n0888.las	e1090n0860.las	e1157n0854.las
e0929n0928.las	e1041n0897.las	e1085n0889.las	e1090n0861.las	e1157n0855.las
e0930n0901.las	e1041n0898.las	e1085n0890.las	e1090n0862.las	e1157n0856.las
e0930n0902.las	e1041n0899.las	e1085n0891.las	e1090n0863.las	e1157n0857.las
e0930n0903.las	e1041n0900.las	e1085n0892.las	e1090n0864.las	e1157n0858.las
e0930n0904.las	e1041n0901.las	e1085n0893.las	e1090n0865.las	e1157n0859.las

e0930n0905.las	e1041n0902.las	e1085n0894.las	e1090n0866.las	e1157n0860.las
e0930n0906.las	e1041n0903.las	e1085n0895.las	e1090n0867.las	e1157n0861.las
e0930n0907.las	e1041n0904.las	e1085n0896.las	e1090n0868.las	e1157n0862.las
e0930n0908.las	e1041n0905.las	e1085n0897.las	e1090n0869.las	e1157n0863.las
e0930n0909.las	e1041n0906.las	e1085n0898.las	e1090n0870.las	e1157n0864.las
e0930n0910.las	e1041n0907.las	e1085n0899.las	e1091n0806.las	e1157n0865.las
e0930n0911.las	e1041n0908.las	e1085n0900.las	e1091n0807.las	e1157n0866.las
e0930n0912.las	e1041n0909.las	e1085n0901.las	e1091n0808.las	e1157n0867.las
e0930n0913.las	e1041n0910.las	e1085n0902.las	e1091n0809.las	e1157n0868.las
e0930n0914.las	e1041n0911.las	e1085n0903.las	e1091n0810.las	e1157n0869.las
e0930n0915.las	e1041n0912.las	e1085n0904.las	e1091n0811.las	e1157n0870.las
e0930n0916.las	e1041n0913.las	e1085n0905.las	e1091n0814.las	e1157n0871.las
e0930n0917.las	e1041n0914.las	e1085n0906.las	e1091n0815.las	e1157n0872.las
e0930n0918.las	e1041n0915.las	e1085n0907.las	e1091n0816.las	e1157n0873.las
e0930n0919.las	e1041n0916.las	e1085n0908.las	e1091n0817.las	e1157n0874.las
e0930n0920.las	e1041n0917.las	e1085n0909.las	e1091n0818.las	e1157n0875.las
e0930n0921.las	e1041n0918.las	e1085n0910.las	e1091n0819.las	e1157n0876.las
e0930n0922.las	e1041n0919.las	e1085n0911.las	e1091n0820.las	e1157n0877.las
e0930n0923.las	e1041n0920.las	e1085n0912.las	e1091n0821.las	e1157n0878.las
e0930n0924.las	e1041n0921.las	e1085n0913.las	e1091n0822.las	e1157n0879.las
e0930n0925.las	e1041n0922.las	e1086n0845.las	e1091n0823.las	e1157n0880.las
e0930n0926.las	e1041n0923.las	e1086n0846.las	e1091n0824.las	e1157n0881.las
e0930n0927.las	e1041n0924.las	e1086n0847.las	e1091n0825.las	e1157n0882.las
e0930n0928.las	e1041n0925.las	e1086n0848.las	e1091n0826.las	e1157n0883.las
e0931n0901.las	e1041n0926.las	e1086n0849.las	e1091n0827.las	e1157n0884.las
e0931n0902.las	e1041n0927.las	e1086n0850.las	e1091n0828.las	e1157n0885.las
e0931n0903.las	e1041n0928.las	e1086n0851.las	e1091n0829.las	e1157n0886.las
e0931n0904.las	e1041n0929.las	e1086n0852.las	e1091n0830.las	e1157n0887.las
e0931n0905.las	e1041n0930.las	e1086n0853.las	e1091n0831.las	e1157n0888.las
e0931n0906.las	e1041n0931.las	e1086n0854.las	e1091n0832.las	e1157n0889.las
e0931n0907.las	e1041n0932.las	e1086n0855.las	e1091n0833.las	e1157n0890.las
e0931n0908.las	e1041n0933.las	e1086n0856.las	e1091n0834.las	e1157n0891.las
e0931n0909.las	e1041n0934.las	e1086n0857.las	e1091n0835.las	e1157n0892.las
e0931n0910.las	e1041n0935.las	e1086n0858.las	e1091n0836.las	e1157n0893.las
e0931n0911.las	e1041n0936.las	e1086n0859.las	e1091n0837.las	e1157n0894.las
e0931n0912.las	e1041n0937.las	e1086n0860.las	e1091n0838.las	e1157n0895.las
e0931n0913.las	e1041n0938.las	e1086n0861.las	e1091n0839.las	e1157n0896.las
e0931n0914.las	e1041n0939.las	e1086n0862.las	e1091n0840.las	e1157n0897.las
e0931n0915.las	e1041n0940.las	e1086n0863.las	e1091n0841.las	e1157n0898.las
e0931n0916.las	e1041n0941.las	e1086n0864.las	e1091n0842.las	e1157n0899.las
e0931n0917.las	e1042n0845.las	e1086n0865.las	e1091n0843.las	e1157n0900.las
e0931n0918.las	e1042n0846.las	e1086n0866.las	e1091n0844.las	e1157n0901.las

e0931n0919.las	e1042n0847.las	e1086n0867.las	e1091n0845.las	e1157n0902.las
e0931n0920.las	e1042n0848.las	e1086n0868.las	e1091n0846.las	e1157n0903.las
e0931n0921.las	e1042n0849.las	e1086n0869.las	e1091n0847.las	e1157n0904.las
e0931n0922.las	e1042n0850.las	e1086n0872.las	e1091n0848.las	e1157n0905.las
e0931n0923.las	e1042n0851.las	e1086n0873.las	e1091n0849.las	e1157n0906.las
e0931n0924.las	e1042n0852.las	e1086n0874.las	e1091n0850.las	e1157n0907.las
e0931n0925.las	e1042n0853.las	e1086n0875.las	e1091n0851.las	e1157n0908.las
e0931n0926.las	e1042n0854.las	e1086n0876.las	e1091n0852.las	e1157n0909.las
e0931n0927.las	e1042n0855.las	e1086n0877.las	e1091n0853.las	e1157n0910.las
e0931n0928.las	e1042n0856.las	e1086n0878.las	e1091n0854.las	e1157n0911.las
e0931n0929.las	e1042n0857.las	e1086n0879.las	e1091n0855.las	e1157n0912.las
e0932n0901.las	e1042n0858.las	e1086n0880.las	e1091n0856.las	e1157n0913.las
e0932n0902.las	e1042n0859.las	e1086n0881.las	e1091n0857.las	e1157n0914.las
e0932n0903.las	e1042n0860.las	e1086n0882.las	e1091n0858.las	e1157n0915.las
e0932n0904.las	e1042n0861.las	e1086n0883.las	e1091n0859.las	e1157n0916.las
e0932n0905.las	e1042n0862.las	e1086n0884.las	e1091n0860.las	e1157n0917.las
e0932n0906.las	e1042n0863.las	e1086n0885.las	e1091n0861.las	e1157n0918.las
e0932n0907.las	e1042n0864.las	e1086n0886.las	e1091n0862.las	e1158n0847.las
e0932n0908.las	e1042n0865.las	e1086n0887.las	e1091n0863.las	e1158n0848.las
e0932n0909.las	e1042n0866.las	e1086n0888.las	e1091n0864.las	e1158n0849.las
e0932n0910.las	e1042n0867.las	e1086n0889.las	e1091n0865.las	e1158n0850.las
e0932n0911.las	e1042n0868.las	e1086n0890.las	e1091n0866.las	e1158n0851.las
e0932n0912.las	e1042n0869.las	e1086n0891.las	e1091n0867.las	e1158n0852.las
e0932n0913.las	e1042n0870.las	e1086n0892.las	e1091n0868.las	e1158n0853.las
e0932n0914.las	e1042n0871.las	e1086n0893.las	e1091n0869.las	e1158n0854.las
e0932n0915.las	e1042n0872.las	e1086n0894.las	e1091n0870.las	e1158n0855.las
e0932n0916.las	e1042n0873.las	e1086n0895.las	e1092n0808.las	e1158n0856.las
e0932n0917.las	e1042n0874.las	e1086n0896.las	e1092n0809.las	e1158n0857.las
e0932n0918.las	e1042n0875.las	e1086n0897.las	e1092n0810.las	e1158n0858.las
e0932n0919.las	e1042n0876.las	e1086n0898.las	e1092n0811.las	e1158n0859.las
e0932n0920.las	e1042n0877.las	e1086n0899.las	e1092n0814.las	e1158n0860.las
e0932n0921.las	e1042n0878.las	e1086n0900.las	e1092n0815.las	e1158n0861.las
e0932n0922.las	e1042n0879.las	e1086n0901.las	e1092n0816.las	e1158n0862.las
e0932n0923.las	e1042n0880.las	e1086n0902.las	e1092n0817.las	e1158n0863.las
e0932n0924.las	e1042n0881.las	e1086n0903.las	e1092n0818.las	e1158n0864.las
e0932n0925.las	e1042n0882.las	e1086n0904.las	e1092n0819.las	e1158n0865.las
e0932n0926.las	e1042n0883.las	e1086n0905.las	e1092n0820.las	e1158n0866.las
e0932n0927.las	e1042n0884.las	e1086n0906.las	e1092n0821.las	e1158n0867.las
e0932n0928.las	e1042n0885.las	e1086n0907.las	e1092n0822.las	e1158n0868.las
e0932n0929.las	e1042n0886.las	e1086n0908.las	e1092n0823.las	e1158n0869.las
e0933n0901.las	e1042n0887.las	e1086n0909.las	e1092n0824.las	e1158n0870.las
e0933n0902.las	e1042n0888.las	e1086n0910.las	e1092n0825.las	e1158n0871.las

e0933n0903.las	e1042n0889.las	e1086n0911.las	e1092n0826.las	e1158n0872.las
e0933n0904.las	e1042n0890.las	e1086n0912.las	e1092n0827.las	e1158n0873.las
e0933n0905.las	e1042n0891.las	e1086n0913.las	e1092n0828.las	e1158n0874.las
e0933n0906.las	e1042n0892.las	e1087n0845.las	e1092n0829.las	e1158n0875.las
e0933n0907.las	e1042n0893.las	e1087n0846.las	e1092n0830.las	e1158n0876.las
e0933n0908.las	e1042n0894.las	e1087n0847.las	e1092n0831.las	e1158n0877.las
e0933n0909.las	e1042n0895.las	e1087n0848.las	e1092n0832.las	e1158n0878.las
e0933n0910.las	e1042n0896.las	e1087n0849.las	e1092n0833.las	e1158n0879.las
e0933n0911.las	e1042n0897.las	e1087n0850.las	e1092n0834.las	e1158n0880.las
e0933n0912.las	e1042n0898.las	e1087n0851.las	e1092n0835.las	e1158n0881.las
e0933n0913.las	e1042n0899.las	e1087n0852.las	e1092n0836.las	e1158n0882.las
e0933n0914.las	e1042n0900.las	e1087n0853.las	e1092n0837.las	e1158n0883.las
e0933n0915.las	e1042n0901.las	e1087n0854.las	e1092n0838.las	e1158n0884.las
e0933n0916.las	e1042n0902.las	e1087n0855.las	e1092n0839.las	e1158n0885.las
e0933n0917.las	e1042n0903.las	e1087n0856.las	e1092n0840.las	e1158n0886.las
e0933n0918.las	e1042n0904.las	e1087n0857.las	e1092n0841.las	e1158n0887.las
e0933n0919.las	e1042n0905.las	e1087n0858.las	e1092n0842.las	e1158n0888.las
e0933n0920.las	e1042n0906.las	e1087n0859.las	e1092n0843.las	e1158n0889.las
e0933n0921.las	e1042n0907.las	e1087n0860.las	e1092n0844.las	e1158n0890.las
e0933n0922.las	e1042n0908.las	e1087n0861.las	e1092n0845.las	e1158n0891.las
e0933n0923.las	e1042n0909.las	e1087n0862.las	e1092n0846.las	e1158n0892.las
e0933n0924.las	e1042n0910.las	e1087n0863.las	e1092n0847.las	e1158n0893.las
e0933n0925.las	e1042n0911.las	e1087n0864.las	e1092n0848.las	e1158n0894.las
e0933n0926.las	e1042n0912.las	e1087n0865.las	e1092n0849.las	e1158n0895.las
e0933n0927.las	e1042n0913.las	e1087n0866.las	e1092n0850.las	e1158n0896.las
e0933n0928.las	e1042n0914.las	e1087n0867.las	e1092n0851.las	e1158n0897.las
e0933n0929.las	e1042n0915.las	e1087n0868.las	e1092n0852.las	e1158n0898.las
e0934n0901.las	e1042n0916.las	e1087n0869.las	e1092n0853.las	e1158n0899.las
e0934n0902.las	e1042n0917.las	e1087n0870.las	e1092n0854.las	e1158n0900.las
e0934n0903.las	e1042n0918.las	e1087n0873.las	e1092n0855.las	e1158n0901.las
e0934n0904.las	e1042n0919.las	e1087n0874.las	e1092n0856.las	e1158n0902.las
e0934n0905.las	e1042n0920.las	e1087n0875.las	e1092n0857.las	e1158n0903.las
e0934n0906.las	e1042n0921.las	e1087n0876.las	e1092n0858.las	e1158n0904.las
e0934n0907.las	e1042n0922.las	e1087n0877.las	e1092n0859.las	e1158n0905.las
e0934n0908.las	e1042n0923.las	e1087n0878.las	e1092n0860.las	e1158n0906.las
e0934n0909.las	e1042n0924.las	e1087n0879.las	e1092n0861.las	e1158n0907.las
e0934n0910.las	e1042n0925.las	e1087n0880.las	e1092n0862.las	e1158n0908.las
e0934n0911.las	e1042n0926.las	e1087n0881.las	e1092n0863.las	e1158n0909.las
e0934n0912.las	e1042n0927.las	e1087n0882.las	e1092n0864.las	e1158n0910.las
e0934n0913.las	e1042n0928.las	e1087n0883.las	e1092n0865.las	e1158n0911.las
e0934n0914.las	e1042n0929.las	e1087n0884.las	e1092n0866.las	e1158n0912.las
e0934n0915.las	e1042n0930.las	e1087n0885.las	e1092n0867.las	e1158n0913.las

e0934n0916.las	e1042n0931.las	e1087n0886.las	e1092n0868.las	e1158n0914.las
e0934n0917.las	e1042n0932.las	e1087n0887.las	e1092n0869.las	e1158n0915.las
e0934n0918.las	e1042n0933.las	e1087n0888.las	e1092n0870.las	e1158n0916.las
e0934n0919.las	e1042n0934.las	e1087n0889.las	e1093n0808.las	e1158n0917.las
e0934n0920.las	e1042n0935.las	e1087n0890.las	e1093n0809.las	e1158n0918.las
e0934n0921.las	e1042n0936.las	e1087n0891.las	e1093n0810.las	e1159n0847.las
e0934n0922.las	e1042n0937.las	e1087n0892.las	e1093n0811.las	e1159n0848.las
e0934n0923.las	e1042n0938.las	e1087n0893.las	e1093n0812.las	e1159n0849.las
e0934n0924.las	e1042n0939.las	e1087n0894.las	e1093n0815.las	e1159n0850.las
e0934n0925.las	e1042n0940.las	e1087n0895.las	e1093n0816.las	e1159n0851.las
e0934n0926.las	e1042n0941.las	e1087n0896.las	e1093n0817.las	e1159n0852.las
e0934n0927.las	e1043n0845.las	e1087n0897.las	e1093n0818.las	e1159n0853.las
e0934n0928.las	e1043n0846.las	e1087n0898.las	e1093n0819.las	e1159n0854.las
e0934n0929.las	e1043n0847.las	e1087n0899.las	e1093n0820.las	e1159n0855.las
e0935n0901.las	e1043n0848.las	e1087n0900.las	e1093n0821.las	e1159n0856.las
e0935n0902.las	e1043n0849.las	e1087n0901.las	e1093n0822.las	e1159n0857.las
e0935n0903.las	e1043n0850.las	e1087n0902.las	e1093n0823.las	e1159n0858.las
e0935n0904.las	e1043n0851.las	e1087n0903.las	e1093n0824.las	e1159n0859.las
e0935n0905.las	e1043n0852.las	e1087n0904.las	e1093n0825.las	e1159n0860.las
e0935n0906.las	e1043n0853.las	e1087n0905.las	e1093n0826.las	e1159n0861.las
e0935n0907.las	e1043n0854.las	e1087n0906.las	e1093n0827.las	e1159n0862.las
e0935n0908.las	e1043n0855.las	e1087n0907.las	e1093n0828.las	e1159n0863.las
e0935n0909.las	e1043n0856.las	e1087n0908.las	e1093n0829.las	e1159n0864.las
e0935n0910.las	e1043n0857.las	e1087n0909.las	e1093n0830.las	e1159n0865.las
e0935n0911.las	e1043n0858.las	e1087n0910.las	e1093n0831.las	e1159n0866.las
e0935n0912.las	e1043n0859.las	e1087n0911.las	e1093n0832.las	e1159n0867.las
e0935n0913.las	e1043n0860.las	e1087n0912.las	e1093n0833.las	e1159n0868.las
e0935n0914.las	e1043n0861.las	e1087n0913.las	e1093n0834.las	e1159n0869.las
e0935n0915.las	e1043n0862.las	e1088n0845.las	e1093n0835.las	e1159n0870.las
e0935n0916.las	e1043n0863.las	e1088n0846.las	e1093n0836.las	e1159n0871.las
e0935n0917.las	e1043n0864.las	e1088n0847.las	e1093n0837.las	e1159n0872.las
e0935n0918.las	e1043n0865.las	e1088n0848.las	e1093n0838.las	e1159n0873.las
e0935n0919.las	e1043n0866.las	e1088n0849.las	e1093n0839.las	e1159n0874.las
e0935n0920.las	e1043n0867.las	e1088n0850.las	e1093n0840.las	e1159n0875.las
e0935n0921.las	e1043n0868.las	e1088n0851.las	e1093n0841.las	e1159n0876.las
e0935n0922.las	e1043n0869.las	e1088n0852.las	e1093n0842.las	e1159n0877.las
e0935n0923.las	e1043n0870.las	e1088n0853.las	e1093n0843.las	e1159n0878.las
e0935n0924.las	e1043n0871.las	e1088n0854.las	e1093n0844.las	e1159n0879.las
e0935n0925.las	e1043n0872.las	e1088n0855.las	e1093n0845.las	e1159n0880.las
e0935n0926.las	e1043n0873.las	e1088n0856.las	e1093n0846.las	e1159n0881.las
e0935n0927.las	e1043n0874.las	e1088n0857.las	e1093n0847.las	e1159n0882.las
e0935n0928.las	e1043n0875.las	e1088n0858.las	e1093n0848.las	e1159n0883.las

e0935n0929.las	e1043n0876.las	e1088n0859.las	e1093n0849.las	e1159n0884.las
e0936n0902.las	e1043n0877.las	e1088n0860.las	e1093n0850.las	e1159n0885.las
e0936n0903.las	e1043n0878.las	e1088n0861.las	e1093n0851.las	e1159n0886.las
e0936n0904.las	e1043n0879.las	e1088n0862.las	e1093n0852.las	e1159n0887.las
e0936n0905.las	e1043n0880.las	e1088n0863.las	e1093n0853.las	e1159n0888.las
e0936n0906.las	e1043n0881.las	e1088n0864.las	e1093n0854.las	e1159n0889.las
e0936n0907.las	e1043n0882.las	e1088n0865.las	e1093n0855.las	e1159n0890.las
e0936n0908.las	e1043n0883.las	e1088n0866.las	e1093n0856.las	e1159n0891.las
e0936n0909.las	e1043n0884.las	e1088n0867.las	e1093n0857.las	e1159n0892.las
e0936n0910.las	e1043n0885.las	e1088n0868.las	e1093n0858.las	e1159n0893.las
e0936n0911.las	e1043n0886.las	e1088n0869.las	e1093n0859.las	e1159n0894.las
e0936n0912.las	e1043n0887.las	e1088n0870.las	e1093n0860.las	e1159n0895.las
e0936n0913.las	e1043n0888.las	e1088n0874.las	e1093n0861.las	e1159n0896.las
e0936n0914.las	e1043n0889.las	e1088n0875.las	e1093n0862.las	e1159n0897.las
e0936n0915.las	e1043n0890.las	e1088n0876.las	e1093n0863.las	e1159n0898.las
e0936n0916.las	e1043n0891.las	e1088n0877.las	e1093n0864.las	e1159n0899.las
e0936n0917.las	e1043n0892.las	e1088n0878.las	e1093n0865.las	e1159n0900.las
e0936n0918.las	e1043n0893.las	e1088n0879.las	e1093n0866.las	e1159n0901.las
e0936n0919.las	e1043n0894.las	e1088n0880.las	e1093n0867.las	e1159n0902.las
e0936n0920.las	e1043n0895.las	e1088n0881.las	e1093n0868.las	e1159n0903.las
e0936n0921.las	e1043n0896.las	e1088n0882.las	e1093n0869.las	e1159n0904.las
e0936n0922.las	e1043n0897.las	e1088n0883.las	e1093n0870.las	e1159n0905.las
e0936n0923.las	e1043n0898.las	e1088n0884.las	e1094n0809.las	e1159n0906.las
e0936n0924.las	e1043n0899.las	e1088n0885.las	e1094n0810.las	e1159n0907.las
e0936n0925.las	e1043n0900.las	e1088n0886.las	e1094n0811.las	e1159n0908.las
e0936n0926.las	e1043n0901.las	e1088n0887.las	e1094n0812.las	e1159n0909.las
e0936n0927.las	e1043n0902.las	e1088n0888.las	e1094n0815.las	e1159n0910.las
e0936n0928.las	e1043n0903.las	e1088n0889.las	e1094n0816.las	e1159n0911.las
e0936n0929.las	e1043n0904.las	e1088n0890.las	e1094n0817.las	e1159n0912.las
e0937n0902.las	e1043n0905.las	e1088n0891.las	e1094n0818.las	e1159n0913.las
e0937n0903.las	e1043n0906.las	e1088n0892.las	e1094n0819.las	e1159n0914.las
e0937n0904.las	e1043n0907.las	e1088n0893.las	e1094n0820.las	e1159n0915.las
e0937n0905.las	e1043n0908.las	e1088n0894.las	e1094n0821.las	e1159n0916.las
e0937n0906.las	e1043n0909.las	e1088n0895.las	e1094n0822.las	e1159n0917.las
e0937n0907.las	e1043n0910.las	e1088n0896.las	e1094n0823.las	e1159n0918.las
e0937n0908.las	e1043n0911.las	e1088n0897.las	e1094n0824.las	e1160n0850.las
e0937n0909.las	e1043n0912.las	e1088n0898.las	e1094n0825.las	e1160n0851.las
e0937n0910.las	e1043n0913.las	e1088n0899.las	e1094n0826.las	e1160n0852.las
e0937n0911.las	e1043n0914.las	e1088n0900.las	e1094n0827.las	e1160n0853.las
e0937n0912.las	e1043n0915.las	e1088n0901.las	e1094n0828.las	e1160n0854.las
e0937n0913.las	e1043n0916.las	e1088n0902.las	e1094n0829.las	e1160n0855.las
e0937n0914.las	e1043n0917.las	e1088n0903.las	e1094n0830.las	e1160n0856.las

e0937n0915.las	e1043n0918.las	e1088n0904.las	e1094n0831.las	e1160n0857.las
e0937n0916.las	e1043n0919.las	e1088n0905.las	e1094n0832.las	e1160n0858.las
e0937n0917.las	e1043n0920.las	e1088n0906.las	e1094n0833.las	e1160n0859.las
e0937n0918.las	e1043n0921.las	e1088n0907.las	e1094n0834.las	e1160n0860.las
e0937n0919.las	e1043n0922.las	e1088n0908.las	e1094n0835.las	e1160n0861.las
e0937n0920.las	e1043n0923.las	e1088n0909.las	e1094n0836.las	e1160n0862.las
e0937n0921.las	e1043n0924.las	e1088n0910.las	e1094n0837.las	e1160n0863.las
e0937n0922.las	e1043n0925.las	e1088n0911.las	e1094n0838.las	e1160n0864.las
e0937n0923.las	e1043n0926.las	e1088n0912.las	e1094n0839.las	e1160n0865.las
e0937n0924.las	e1043n0927.las	e1088n0913.las	e1094n0840.las	e1160n0866.las
e0937n0925.las	e1043n0928.las	e1089n0845.las	e1094n0841.las	e1160n0867.las
e0937n0926.las	e1043n0929.las	e1089n0846.las	e1094n0842.las	e1160n0868.las
e0937n0927.las	e1043n0930.las	e1089n0847.las	e1094n0843.las	e1160n0869.las
e0937n0928.las	e1043n0931.las	e1089n0848.las	e1094n0844.las	e1160n0870.las
e0937n0929.las	e1043n0932.las	e1089n0849.las	e1094n0845.las	e1160n0871.las
e0938n0902.las	e1043n0933.las	e1089n0850.las	e1094n0846.las	e1160n0872.las
e0938n0903.las	e1043n0934.las	e1089n0851.las	e1094n0847.las	e1160n0873.las
e0938n0904.las	e1043n0935.las	e1089n0852.las	e1094n0848.las	e1160n0874.las
e0938n0905.las	e1043n0936.las	e1089n0853.las	e1094n0849.las	e1160n0875.las
e0938n0906.las	e1043n0937.las	e1089n0854.las	e1094n0850.las	e1160n0876.las
e0938n0907.las	e1043n0938.las	e1089n0855.las	e1094n0851.las	e1160n0877.las
e0938n0908.las	e1043n0939.las	e1089n0856.las	e1094n0852.las	e1160n0878.las
e0938n0909.las	e1043n0940.las	e1089n0857.las	e1094n0853.las	e1160n0879.las
e0938n0910.las	e1043n0941.las	e1089n0858.las	e1094n0854.las	e1160n0880.las
e0938n0911.las	e1043n0942.las	e1089n0859.las	e1094n0855.las	e1160n0881.las
e0938n0912.las	e1044n0845.las	e1089n0860.las	e1094n0856.las	e1160n0882.las
e0938n0913.las	e1044n0846.las	e1089n0861.las	e1094n0857.las	e1160n0883.las
e0938n0914.las	e1044n0847.las	e1089n0862.las	e1094n0858.las	e1160n0884.las
e0938n0915.las	e1044n0848.las	e1089n0863.las	e1094n0859.las	e1160n0885.las
e0938n0916.las	e1044n0849.las	e1089n0864.las	e1094n0860.las	e1160n0886.las
e0938n0917.las	e1044n0850.las	e1089n0865.las	e1094n0861.las	e1160n0887.las
e0938n0918.las	e1044n0851.las	e1089n0866.las	e1094n0862.las	e1160n0888.las
e0938n0919.las	e1044n0852.las	e1089n0867.las	e1094n0863.las	e1160n0889.las
e0938n0920.las	e1044n0853.las	e1089n0868.las	e1094n0864.las	e1160n0890.las
e0938n0921.las	e1044n0854.las	e1089n0869.las	e1094n0865.las	e1160n0891.las
e0938n0922.las	e1044n0855.las	e1089n0870.las	e1094n0866.las	e1160n0892.las
e0938n0923.las	e1044n0856.las	e1089n0876.las	e1094n0867.las	e1160n0893.las
e0938n0924.las	e1044n0857.las	e1089n0877.las	e1094n0868.las	e1160n0894.las
e0938n0925.las	e1044n0858.las	e1089n0878.las	e1094n0869.las	e1160n0895.las
e0938n0926.las	e1044n0859.las	e1089n0879.las	e1094n0870.las	e1160n0896.las
e0938n0927.las	e1044n0860.las	e1089n0880.las	e1095n0809.las	e1160n0897.las
e0938n0928.las	e1044n0861.las	e1089n0881.las	e1095n0810.las	e1160n0898.las

e0938n0929.las	e1044n0862.las	e1089n0882.las	e1095n0811.las	e1160n0899.las
e0939n0902.las	e1044n0863.las	e1089n0883.las	e1095n0812.las	e1160n0900.las
e0939n0903.las	e1044n0864.las	e1089n0884.las	e1095n0813.las	e1160n0901.las
e0939n0904.las	e1044n0865.las	e1089n0885.las	e1095n0817.las	e1160n0902.las
e0939n0905.las	e1044n0866.las	e1089n0886.las	e1095n0818.las	e1160n0903.las
e0939n0906.las	e1044n0867.las	e1089n0887.las	e1095n0819.las	e1160n0904.las
e0939n0907.las	e1044n0868.las	e1089n0888.las	e1095n0820.las	e1160n0905.las
e0939n0908.las	e1044n0869.las	e1089n0889.las	e1095n0821.las	e1160n0906.las
e0939n0909.las	e1044n0870.las	e1089n0890.las	e1095n0822.las	e1160n0907.las
e0939n0910.las	e1044n0871.las	e1089n0891.las	e1095n0823.las	e1160n0908.las
e0939n0911.las	e1044n0872.las	e1089n0892.las	e1095n0824.las	e1160n0909.las
e0939n0912.las	e1044n0873.las	e1089n0893.las	e1095n0825.las	e1160n0910.las
e0939n0913.las	e1044n0874.las	e1089n0894.las	e1095n0826.las	e1160n0911.las
e0939n0914.las	e1044n0875.las	e1089n0895.las	e1095n0827.las	e1160n0912.las
e0939n0915.las	e1044n0876.las	e1089n0896.las	e1095n0828.las	e1160n0913.las
e0939n0916.las	e1044n0877.las	e1089n0897.las	e1095n0829.las	e1160n0914.las
e0939n0917.las	e1044n0878.las	e1089n0898.las	e1095n0830.las	e1160n0915.las
e0939n0918.las	e1044n0879.las	e1089n0899.las	e1095n0831.las	e1160n0916.las
e0939n0919.las	e1044n0880.las	e1089n0900.las	e1095n0832.las	e1160n0917.las
e0939n0920.las	e1044n0881.las	e1089n0901.las	e1095n0833.las	e1160n0918.las
e0939n0921.las	e1044n0882.las	e1089n0902.las	e1095n0834.las	e1161n0853.las
e0939n0922.las	e1044n0883.las	e1089n0903.las	e1095n0835.las	e1161n0854.las
e0939n0923.las	e1044n0884.las	e1089n0904.las	e1095n0836.las	e1161n0855.las
e0939n0924.las	e1044n0885.las	e1089n0905.las	e1095n0837.las	e1161n0856.las
e0939n0925.las	e1044n0886.las	e1089n0906.las	e1095n0838.las	e1161n0857.las
e0939n0926.las	e1044n0887.las	e1089n0907.las	e1095n0839.las	e1161n0858.las
e0939n0927.las	e1044n0888.las	e1089n0908.las	e1095n0840.las	e1161n0859.las
e0939n0928.las	e1044n0889.las	e1089n0909.las	e1095n0841.las	e1161n0860.las
e0939n0929.las	e1044n0890.las	e1089n0910.las	e1095n0842.las	e1161n0861.las
e0940n0904.las	e1044n0891.las	e1089n0911.las	e1095n0843.las	e1161n0862.las
e0940n0905.las	e1044n0892.las	e1089n0912.las	e1095n0844.las	e1161n0863.las
e0940n0906.las	e1044n0893.las	e1089n0913.las	e1095n0845.las	e1161n0864.las
e0940n0907.las	e1044n0894.las	e1090n0877.las	e1095n0846.las	e1161n0865.las
e0940n0908.las	e1044n0895.las	e1090n0878.las	e1095n0847.las	e1161n0866.las
e0940n0909.las	e1044n0896.las	e1090n0879.las	e1095n0848.las	e1161n0867.las
e0940n0910.las	e1044n0897.las	e1090n0880.las	e1095n0849.las	e1161n0868.las
e0940n0911.las	e1044n0898.las	e1090n0881.las	e1095n0850.las	e1161n0869.las
e0940n0912.las	e1044n0899.las	e1090n0882.las	e1095n0851.las	e1161n0870.las
e0940n0913.las	e1044n0900.las	e1090n0883.las	e1095n0852.las	e1161n0871.las
e0940n0914.las	e1044n0901.las	e1090n0884.las	e1095n0853.las	e1161n0872.las
e0940n0915.las	e1044n0902.las	e1090n0885.las	e1095n0854.las	e1161n0873.las
e0940n0916.las	e1044n0903.las	e1090n0886.las	e1095n0855.las	e1161n0874.las

e0940n0917.las	e1044n0904.las	e1090n0887.las	e1095n0856.las	e1161n0875.las
e0940n0918.las	e1044n0905.las	e1090n0888.las	e1095n0857.las	e1161n0876.las
e0940n0919.las	e1044n0906.las	e1090n0889.las	e1095n0858.las	e1161n0877.las
e0940n0920.las	e1044n0907.las	e1090n0890.las	e1095n0859.las	e1161n0878.las
e0940n0921.las	e1044n0908.las	e1090n0891.las	e1095n0860.las	e1161n0879.las
e0940n0922.las	e1044n0909.las	e1090n0892.las	e1095n0861.las	e1161n0880.las
e0940n0923.las	e1044n0910.las	e1090n0893.las	e1095n0862.las	e1161n0881.las
e0940n0924.las	e1044n0911.las	e1090n0894.las	e1095n0863.las	e1161n0882.las
e0940n0925.las	e1044n0912.las	e1090n0895.las	e1095n0864.las	e1161n0883.las
e0940n0926.las	e1044n0913.las	e1090n0896.las	e1095n0865.las	e1161n0884.las
e0940n0927.las	e1044n0914.las	e1090n0897.las	e1095n0866.las	e1161n0885.las
e0940n0928.las	e1044n0915.las	e1090n0898.las	e1095n0867.las	e1161n0886.las
e0940n0929.las	e1044n0916.las	e1090n0899.las	e1095n0868.las	e1161n0887.las
e0941n0904.las	e1044n0917.las	e1090n0900.las	e1095n0869.las	e1161n0888.las
e0941n0905.las	e1044n0918.las	e1090n0901.las	e1095n0870.las	e1161n0889.las
e0941n0906.las	e1044n0919.las	e1090n0902.las	e1095n0871.las	e1161n0890.las
e0941n0907.las	e1044n0920.las	e1090n0903.las	e1096n0809.las	e1161n0891.las
e0941n0908.las	e1044n0921.las	e1090n0904.las	e1096n0810.las	e1161n0892.las
e0941n0909.las	e1044n0922.las	e1090n0905.las	e1096n0811.las	e1161n0893.las
e0941n0910.las	e1044n0923.las	e1090n0906.las	e1096n0812.las	e1161n0894.las
e0941n0911.las	e1044n0924.las	e1090n0907.las	e1096n0813.las	e1161n0895.las
e0941n0912.las	e1044n0925.las	e1090n0908.las	e1096n0814.las	e1161n0896.las
e0941n0913.las	e1044n0926.las	e1090n0909.las	e1096n0818.las	e1161n0897.las
e0941n0914.las	e1044n0927.las	e1090n0910.las	e1096n0819.las	e1161n0898.las
e0941n0915.las	e1044n0928.las	e1090n0911.las	e1096n0820.las	e1161n0899.las
e0941n0916.las	e1044n0929.las	e1090n0912.las	e1096n0821.las	e1161n0900.las
e0941n0917.las	e1044n0930.las	e1090n0913.las	e1096n0822.las	e1161n0901.las
e0941n0918.las	e1044n0931.las	e1091n0878.las	e1096n0823.las	e1161n0902.las
e0941n0919.las	e1044n0932.las	e1091n0879.las	e1096n0824.las	e1161n0903.las
e0941n0920.las	e1044n0933.las	e1091n0880.las	e1096n0825.las	e1161n0904.las
e0941n0921.las	e1044n0934.las	e1091n0881.las	e1096n0826.las	e1161n0905.las
e0941n0922.las	e1044n0935.las	e1091n0882.las	e1096n0827.las	e1161n0906.las
e0941n0923.las	e1044n0936.las	e1091n0883.las	e1096n0828.las	e1161n0907.las
e0941n0924.las	e1044n0937.las	e1091n0884.las	e1096n0829.las	e1161n0908.las
e0941n0925.las	e1044n0938.las	e1091n0885.las	e1096n0830.las	e1161n0909.las
e0941n0926.las	e1044n0939.las	e1091n0886.las	e1096n0831.las	e1161n0910.las
e0941n0927.las	e1044n0940.las	e1091n0887.las	e1096n0832.las	e1161n0911.las
e0941n0928.las	e1044n0941.las	e1091n0888.las	e1096n0833.las	e1161n0912.las
e0941n0929.las	e1044n0942.las	e1091n0889.las	e1096n0834.las	e1161n0913.las
e0941n0930.las	e1045n0845.las	e1091n0890.las	e1096n0835.las	e1161n0914.las
e0942n0904.las	e1045n0846.las	e1091n0891.las	e1096n0836.las	e1161n0915.las
e0942n0905.las	e1045n0847.las	e1091n0892.las	e1096n0837.las	e1161n0916.las

e0942n0906.las	e1045n0848.las	e1091n0893.las	e1096n0838.las	e1161n0917.las
e0942n0907.las	e1045n0849.las	e1091n0894.las	e1096n0839.las	e1161n0918.las
e0942n0908.las	e1045n0850.las	e1091n0895.las	e1096n0840.las	e1162n0860.las
e0942n0909.las	e1045n0851.las	e1091n0896.las	e1096n0841.las	e1162n0861.las
e0942n0910.las	e1045n0852.las	e1091n0897.las	e1096n0842.las	e1162n0862.las
e0942n0911.las	e1045n0853.las	e1091n0898.las	e1096n0843.las	e1162n0863.las
e0942n0912.las	e1045n0854.las	e1091n0899.las	e1096n0844.las	e1162n0864.las
e0942n0913.las	e1045n0855.las	e1091n0900.las	e1096n0845.las	e1162n0865.las
e0942n0914.las	e1045n0856.las	e1091n0901.las	e1096n0846.las	e1162n0866.las
e0942n0915.las	e1045n0857.las	e1091n0902.las	e1096n0847.las	e1162n0867.las
e0942n0916.las	e1045n0858.las	e1091n0903.las	e1096n0848.las	e1162n0868.las
e0942n0917.las	e1045n0859.las	e1091n0904.las	e1096n0849.las	e1162n0869.las
e0942n0918.las	e1045n0860.las	e1091n0905.las	e1096n0850.las	e1162n0870.las
e0942n0919.las	e1045n0861.las	e1091n0906.las	e1096n0851.las	e1162n0871.las
e0942n0920.las	e1045n0862.las	e1091n0907.las	e1096n0852.las	e1162n0872.las
e0942n0921.las	e1045n0863.las	e1091n0908.las	e1096n0853.las	e1162n0873.las
e0942n0922.las	e1045n0864.las	e1091n0909.las	e1096n0854.las	e1162n0874.las
e0942n0923.las	e1045n0865.las	e1091n0910.las	e1096n0855.las	e1162n0875.las
e0942n0924.las	e1045n0866.las	e1091n0911.las	e1096n0856.las	e1162n0876.las
e0942n0925.las	e1045n0867.las	e1091n0912.las	e1096n0857.las	e1162n0877.las
e0942n0926.las	e1045n0868.las	e1091n0913.las	e1096n0858.las	e1162n0878.las
e0942n0927.las	e1045n0869.las	e1092n0878.las	e1096n0859.las	e1162n0879.las
e0942n0928.las	e1045n0870.las	e1092n0879.las	e1096n0860.las	e1162n0880.las
e0942n0929.las	e1045n0871.las	e1092n0880.las	e1096n0861.las	e1162n0881.las
e0942n0930.las	e1045n0872.las	e1092n0881.las	e1096n0862.las	e1162n0882.las
e0943n0910.las	e1045n0873.las	e1092n0882.las	e1096n0863.las	e1162n0883.las
e0943n0911.las	e1045n0874.las	e1092n0883.las	e1096n0864.las	e1162n0884.las
e0943n0912.las	e1045n0875.las	e1092n0884.las	e1096n0865.las	e1162n0885.las
e0943n0913.las	e1045n0876.las	e1092n0885.las	e1096n0866.las	e1162n0886.las
e0943n0914.las	e1045n0877.las	e1092n0886.las	e1096n0867.las	e1162n0887.las
e0943n0915.las	e1045n0878.las	e1092n0887.las	e1096n0868.las	e1162n0888.las
e0943n0916.las	e1045n0879.las	e1092n0888.las	e1096n0869.las	e1162n0889.las
e0943n0917.las	e1045n0880.las	e1092n0889.las	e1096n0870.las	e1162n0890.las
e0943n0918.las	e1045n0881.las	e1092n0890.las	e1096n0871.las	e1162n0891.las
e0943n0919.las	e1045n0882.las	e1092n0891.las	e1097n0810.las	e1162n0892.las
e0943n0920.las	e1045n0883.las	e1092n0892.las	e1097n0811.las	e1162n0893.las
e0943n0921.las	e1045n0884.las	e1092n0893.las	e1097n0812.las	e1162n0894.las
e0943n0922.las	e1045n0885.las	e1092n0894.las	e1097n0813.las	e1162n0895.las
e0943n0923.las	e1045n0886.las	e1092n0895.las	e1097n0814.las	e1162n0896.las
e0943n0924.las	e1045n0887.las	e1092n0896.las	e1097n0815.las	e1162n0897.las
e0943n0925.las	e1045n0888.las	e1092n0897.las	e1097n0818.las	e1162n0898.las
e0943n0926.las	e1045n0889.las	e1092n0898.las	e1097n0819.las	e1162n0899.las

e0943n0927.las	e1045n0890.las	e1092n0899.las	e1097n0820.las	e1162n0900.las
e0943n0928.las	e1045n0891.las	e1092n0900.las	e1097n0821.las	e1162n0901.las
e0943n0929.las	e1045n0892.las	e1092n0901.las	e1097n0822.las	e1162n0902.las
e0943n0930.las	e1045n0893.las	e1092n0902.las	e1097n0823.las	e1162n0903.las
e0944n0911.las	e1045n0894.las	e1092n0903.las	e1097n0824.las	e1162n0904.las
e0944n0912.las	e1045n0895.las	e1092n0904.las	e1097n0825.las	e1162n0905.las
e0944n0913.las	e1045n0896.las	e1092n0905.las	e1097n0826.las	e1162n0906.las
e0944n0914.las	e1045n0897.las	e1092n0906.las	e1097n0827.las	e1162n0907.las
e0944n0915.las	e1045n0898.las	e1092n0907.las	e1097n0828.las	e1162n0908.las
e0944n0916.las	e1045n0899.las	e1092n0908.las	e1097n0829.las	e1162n0909.las
e0944n0917.las	e1045n0900.las	e1092n0909.las	e1097n0830.las	e1162n0910.las
e0944n0918.las	e1045n0901.las	e1092n0910.las	e1097n0831.las	e1162n0911.las
e0944n0919.las	e1045n0902.las	e1092n0911.las	e1097n0832.las	e1162n0912.las
e0944n0920.las	e1045n0903.las	e1092n0912.las	e1097n0833.las	e1162n0913.las
e0944n0921.las	e1045n0904.las	e1092n0913.las	e1097n0834.las	e1162n0914.las
e0944n0922.las	e1045n0905.las	e1093n0878.las	e1097n0835.las	e1162n0915.las
e0944n0923.las	e1045n0906.las	e1093n0879.las	e1097n0836.las	e1162n0916.las
e0944n0924.las	e1045n0907.las	e1093n0880.las	e1097n0837.las	e1162n0917.las
e0944n0925.las	e1045n0908.las	e1093n0881.las	e1097n0838.las	e1162n0918.las
e0944n0926.las	e1045n0909.las	e1093n0882.las	e1097n0839.las	e1163n0861.las
e0944n0927.las	e1045n0910.las	e1093n0883.las	e1097n0840.las	e1163n0862.las
e0944n0928.las	e1045n0911.las	e1093n0884.las	e1097n0841.las	e1163n0863.las
e0944n0929.las	e1045n0912.las	e1093n0885.las	e1097n0842.las	e1163n0864.las
e0944n0930.las	e1045n0913.las	e1093n0886.las	e1097n0843.las	e1163n0865.las
e0945n0912.las	e1045n0914.las	e1093n0887.las	e1097n0844.las	e1163n0866.las
e0945n0913.las	e1045n0915.las	e1093n0888.las	e1097n0845.las	e1163n0867.las
e0945n0914.las	e1045n0916.las	e1093n0889.las	e1097n0846.las	e1163n0868.las
e0945n0915.las	e1045n0917.las	e1093n0890.las	e1097n0847.las	e1163n0869.las
e0945n0916.las	e1045n0918.las	e1093n0891.las	e1097n0848.las	e1163n0870.las
e0945n0917.las	e1045n0919.las	e1093n0892.las	e1097n0849.las	e1163n0871.las
e0945n0918.las	e1045n0920.las	e1093n0893.las	e1097n0850.las	e1163n0872.las
e0945n0919.las	e1045n0921.las	e1093n0894.las	e1097n0851.las	e1163n0873.las
e0945n0920.las	e1045n0922.las	e1093n0895.las	e1097n0852.las	e1163n0874.las
e0945n0921.las	e1045n0923.las	e1093n0896.las	e1097n0853.las	e1163n0875.las
e0945n0922.las	e1045n0924.las	e1093n0897.las	e1097n0854.las	e1163n0876.las
e0945n0923.las	e1045n0925.las	e1093n0898.las	e1097n0855.las	e1163n0877.las
e0945n0924.las	e1045n0926.las	e1093n0899.las	e1097n0856.las	e1163n0878.las
e0945n0925.las	e1045n0927.las	e1093n0900.las	e1097n0857.las	e1163n0879.las
e0945n0926.las	e1045n0928.las	e1093n0901.las	e1097n0858.las	e1163n0880.las
e0945n0927.las	e1045n0929.las	e1093n0902.las	e1097n0859.las	e1163n0881.las
e0945n0928.las	e1045n0930.las	e1093n0903.las	e1097n0860.las	e1163n0882.las
e0945n0929.las	e1045n0931.las	e1093n0904.las	e1097n0861.las	e1163n0883.las

e0945n0930.las	e1045n0932.las	e1093n0905.las	e1097n0862.las	e1163n0884.las
e0946n0915.las	e1045n0933.las	e1093n0906.las	e1097n0863.las	e1163n0885.las
e0946n0916.las	e1045n0934.las	e1093n0907.las	e1097n0864.las	e1163n0886.las
e0946n0917.las	e1045n0935.las	e1093n0908.las	e1097n0865.las	e1163n0887.las
e0946n0918.las	e1045n0936.las	e1093n0909.las	e1097n0866.las	e1163n0888.las
e0946n0919.las	e1045n0937.las	e1093n0910.las	e1097n0867.las	e1163n0889.las
e0946n0920.las	e1045n0938.las	e1093n0911.las	e1097n0868.las	e1163n0890.las
e0946n0921.las	e1045n0939.las	e1093n0912.las	e1097n0869.las	e1163n0891.las
e0946n0922.las	e1045n0940.las	e1093n0913.las	e1097n0870.las	e1163n0892.las
e0946n0923.las	e1045n0941.las	e1094n0879.las	e1097n0871.las	e1163n0893.las
e0946n0924.las	e1045n0942.las	e1094n0880.las	e1098n0810.las	e1163n0894.las
e0946n0925.las	e1046n0845.las	e1094n0881.las	e1098n0811.las	e1163n0895.las
e0946n0926.las	e1046n0846.las	e1094n0882.las	e1098n0812.las	e1163n0896.las
e0946n0927.las	e1046n0847.las	e1094n0883.las	e1098n0813.las	e1163n0897.las
e0946n0928.las	e1046n0848.las	e1094n0884.las	e1098n0814.las	e1163n0898.las
e0946n0929.las	e1046n0849.las	e1094n0885.las	e1098n0815.las	e1163n0899.las
e0946n0930.las	e1046n0850.las	e1094n0886.las	e1098n0816.las	e1163n0900.las
e0947n0915.las	e1046n0851.las	e1094n0887.las	e1098n0819.las	e1163n0901.las
e0947n0916.las	e1046n0852.las	e1094n0888.las	e1098n0820.las	e1163n0902.las
e0947n0917.las	e1046n0853.las	e1094n0889.las	e1098n0821.las	e1163n0903.las
e0947n0918.las	e1046n0854.las	e1094n0890.las	e1098n0822.las	e1163n0904.las
e0947n0919.las	e1046n0855.las	e1094n0891.las	e1098n0823.las	e1163n0905.las
e0947n0920.las	e1046n0856.las	e1094n0892.las	e1098n0824.las	e1163n0906.las
e0947n0921.las	e1046n0857.las	e1094n0893.las	e1098n0825.las	e1163n0907.las
e0947n0922.las	e1046n0858.las	e1094n0894.las	e1098n0826.las	e1163n0908.las
e0947n0923.las	e1046n0859.las	e1094n0895.las	e1098n0827.las	e1163n0909.las
e0947n0924.las	e1046n0860.las	e1094n0896.las	e1098n0828.las	e1163n0910.las
e0947n0925.las	e1046n0861.las	e1094n0897.las	e1098n0829.las	e1163n0911.las
e0947n0926.las	e1046n0862.las	e1094n0898.las	e1098n0830.las	e1163n0912.las
e0947n0927.las	e1046n0863.las	e1094n0899.las	e1098n0831.las	e1163n0913.las
e0947n0928.las	e1046n0864.las	e1094n0900.las	e1098n0832.las	e1163n0914.las
e0947n0929.las	e1046n0865.las	e1094n0901.las	e1098n0833.las	e1163n0915.las
e0947n0930.las	e1046n0866.las	e1094n0902.las	e1098n0834.las	e1163n0916.las
e0948n0915.las	e1046n0867.las	e1094n0903.las	e1098n0835.las	e1163n0917.las
e0948n0916.las	e1046n0868.las	e1094n0904.las	e1098n0836.las	e1163n0918.las
e0948n0917.las	e1046n0869.las	e1094n0905.las	e1098n0837.las	e1164n0866.las
e0948n0918.las	e1046n0870.las	e1094n0906.las	e1098n0838.las	e1164n0867.las
e0948n0919.las	e1046n0871.las	e1094n0907.las	e1098n0839.las	e1164n0868.las
e0948n0920.las	e1046n0872.las	e1094n0908.las	e1098n0840.las	e1164n0869.las
e0948n0921.las	e1046n0873.las	e1094n0909.las	e1098n0841.las	e1164n0870.las
e0948n0922.las	e1046n0874.las	e1094n0910.las	e1098n0842.las	e1164n0871.las
e0948n0923.las	e1046n0875.las	e1094n0911.las	e1098n0843.las	e1164n0872.las

e0948n0924.las	e1046n0876.las	e1094n0912.las	e1098n0844.las	e1164n0873.las
e0948n0925.las	e1046n0877.las	e1094n0913.las	e1098n0845.las	e1164n0874.las
e0948n0926.las	e1046n0878.las	e1095n0880.las	e1098n0846.las	e1164n0875.las
e0948n0927.las	e1046n0879.las	e1095n0881.las	e1098n0847.las	e1164n0876.las
e0948n0928.las	e1046n0880.las	e1095n0882.las	e1098n0848.las	e1164n0877.las
e0948n0929.las	e1046n0881.las	e1095n0883.las	e1098n0849.las	e1164n0878.las
e0948n0930.las	e1046n0882.las	e1095n0884.las	e1098n0850.las	e1164n0879.las
e0949n0916.las	e1046n0883.las	e1095n0885.las	e1098n0851.las	e1164n0880.las
e0949n0917.las	e1046n0884.las	e1095n0886.las	e1098n0852.las	e1164n0881.las
e0949n0918.las	e1046n0885.las	e1095n0887.las	e1098n0853.las	e1164n0882.las
e0949n0919.las	e1046n0886.las	e1095n0888.las	e1098n0854.las	e1164n0883.las
e0949n0920.las	e1046n0887.las	e1095n0889.las	e1098n0855.las	e1164n0884.las
e0949n0921.las	e1046n0888.las	e1095n0890.las	e1098n0856.las	e1164n0885.las
e0999n0929.las	e1046n0889.las	e1095n0891.las	e1098n0857.las	e1164n0886.las
e0999n0930.las	e1046n0890.las	e1095n0892.las	e1098n0858.las	e1164n0887.las
e0999n0931.las	e1046n0891.las	e1095n0893.las	e1098n0859.las	e1164n0888.las
e0999n0932.las	e1046n0892.las	e1095n0894.las	e1098n0860.las	e1164n0889.las
e0999n0933.las	e1046n0893.las	e1095n0895.las	e1098n0861.las	e1164n0890.las
e0999n0934.las	e1046n0894.las	e1095n0896.las	e1098n0862.las	e1164n0891.las
e0999n0935.las	e1046n0895.las	e1095n0897.las	e1098n0863.las	e1164n0892.las
e0999n0936.las	e1046n0896.las	e1095n0898.las	e1098n0864.las	e1164n0893.las
e1000n0927.las	e1046n0897.las	e1095n0899.las	e1098n0865.las	e1164n0894.las
e1000n0928.las	e1046n0898.las	e1095n0900.las	e1098n0866.las	e1164n0895.las
e1000n0929.las	e1046n0899.las	e1095n0901.las	e1098n0867.las	e1164n0896.las
e1000n0930.las	e1046n0900.las	e1095n0902.las	e1098n0868.las	e1164n0897.las
e1000n0931.las	e1046n0901.las	e1095n0903.las	e1098n0869.las	e1164n0898.las
e1000n0932.las	e1046n0902.las	e1095n0904.las	e1098n0870.las	e1164n0899.las
e1000n0933.las	e1046n0903.las	e1095n0905.las	e1098n0871.las	e1164n0900.las
e1000n0934.las	e1046n0904.las	e1095n0906.las	e1099n0811.las	e1164n0901.las
e1000n0935.las	e1046n0905.las	e1095n0907.las	e1099n0812.las	e1164n0902.las
e1000n0936.las	e1046n0906.las	e1095n0908.las	e1099n0813.las	e1164n0903.las
e1001n0927.las	e1046n0907.las	e1095n0909.las	e1099n0814.las	e1164n0904.las
e1001n0928.las	e1046n0908.las	e1095n0910.las	e1099n0815.las	e1164n0905.las
e1001n0929.las	e1046n0909.las	e1095n0911.las	e1099n0816.las	e1164n0906.las
e1001n0930.las	e1046n0910.las	e1095n0912.las	e1099n0817.las	e1164n0907.las
e1001n0931.las	e1046n0911.las	e1095n0913.las	e1099n0820.las	e1164n0908.las
e1001n0932.las	e1046n0912.las	e1096n0881.las	e1099n0821.las	e1164n0909.las
e1001n0933.las	e1046n0913.las	e1096n0882.las	e1099n0822.las	e1164n0910.las
e1001n0934.las	e1046n0914.las	e1096n0883.las	e1099n0823.las	e1164n0911.las
e1001n0935.las	e1046n0915.las	e1096n0884.las	e1099n0824.las	e1164n0912.las
e1001n0936.las	e1046n0916.las	e1096n0885.las	e1099n0825.las	e1164n0913.las
e1002n0927.las	e1046n0917.las	e1096n0886.las	e1099n0826.las	e1164n0914.las

e1002n0928.las	e1046n0918.las	e1096n0887.las	e1099n0827.las	e1164n0915.las
e1002n0929.las	e1046n0919.las	e1096n0888.las	e1099n0828.las	e1164n0916.las
e1002n0930.las	e1046n0920.las	e1096n0889.las	e1099n0829.las	e1164n0917.las
e1002n0931.las	e1046n0921.las	e1096n0890.las	e1099n0830.las	e1164n0918.las
e1002n0932.las	e1046n0922.las	e1096n0891.las	e1099n0831.las	e1165n0866.las
e1002n0933.las	e1046n0923.las	e1096n0892.las	e1099n0832.las	e1165n0867.las
e1002n0934.las	e1046n0924.las	e1096n0893.las	e1099n0833.las	e1165n0868.las
e1002n0935.las	e1046n0925.las	e1096n0894.las	e1099n0834.las	e1165n0869.las
e1002n0936.las	e1046n0926.las	e1096n0895.las	e1099n0835.las	e1165n0870.las
e1002n0937.las	e1046n0927.las	e1096n0896.las	e1099n0836.las	e1165n0871.las
e1003n0924.las	e1046n0928.las	e1096n0897.las	e1099n0837.las	e1165n0872.las
e1003n0925.las	e1046n0929.las	e1096n0898.las	e1099n0838.las	e1165n0873.las
e1003n0926.las	e1046n0930.las	e1096n0899.las	e1099n0839.las	e1165n0874.las
e1003n0927.las	e1046n0931.las	e1096n0900.las	e1099n0840.las	e1165n0875.las
e1003n0928.las	e1046n0932.las	e1096n0901.las	e1099n0841.las	e1165n0876.las
e1003n0929.las	e1046n0933.las	e1096n0902.las	e1099n0842.las	e1165n0877.las
e1003n0930.las	e1046n0934.las	e1096n0903.las	e1099n0843.las	e1165n0878.las
e1003n0931.las	e1046n0935.las	e1096n0904.las	e1099n0844.las	e1165n0879.las
e1003n0932.las	e1046n0936.las	e1096n0905.las	e1099n0845.las	e1165n0880.las
e1003n0933.las	e1046n0937.las	e1096n0906.las	e1099n0846.las	e1165n0881.las
e1003n0934.las	e1046n0938.las	e1096n0907.las	e1099n0847.las	e1165n0882.las
e1003n0935.las	e1047n0845.las	e1096n0908.las	e1099n0848.las	e1165n0883.las
e1003n0936.las	e1047n0846.las	e1096n0909.las	e1099n0849.las	e1165n0884.las
e1003n0937.las	e1047n0847.las	e1096n0910.las	e1099n0850.las	e1165n0885.las
e1004n0920.las	e1047n0848.las	e1096n0911.las	e1099n0851.las	e1165n0886.las
e1004n0921.las	e1047n0849.las	e1096n0912.las	e1099n0852.las	e1165n0887.las
e1004n0922.las	e1047n0850.las	e1096n0913.las	e1099n0853.las	e1165n0888.las
e1004n0923.las	e1047n0851.las	e1097n0881.las	e1099n0854.las	e1165n0889.las
e1004n0924.las	e1047n0852.las	e1097n0882.las	e1099n0855.las	e1165n0890.las
e1004n0925.las	e1047n0853.las	e1097n0883.las	e1099n0856.las	e1165n0891.las
e1004n0926.las	e1047n0854.las	e1097n0884.las	e1099n0857.las	e1165n0892.las
e1004n0927.las	e1047n0855.las	e1097n0885.las	e1099n0858.las	e1165n0893.las
e1004n0928.las	e1047n0856.las	e1097n0886.las	e1099n0859.las	e1165n0894.las
e1004n0929.las	e1047n0857.las	e1097n0887.las	e1099n0860.las	e1165n0895.las
e1004n0930.las	e1047n0858.las	e1097n0888.las	e1099n0861.las	e1165n0896.las
e1004n0931.las	e1047n0859.las	e1097n0889.las	e1099n0862.las	e1165n0897.las
e1004n0932.las	e1047n0860.las	e1097n0890.las	e1099n0863.las	e1165n0898.las
e1004n0933.las	e1047n0861.las	e1097n0891.las	e1099n0864.las	e1165n0899.las
e1004n0934.las	e1047n0862.las	e1097n0892.las	e1099n0865.las	e1165n0900.las
e1004n0935.las	e1047n0863.las	e1097n0893.las	e1099n0866.las	e1165n0901.las
e1004n0936.las	e1047n0864.las	e1097n0894.las	e1099n0867.las	e1165n0902.las
e1004n0937.las	e1047n0865.las	e1097n0895.las	e1099n0868.las	e1165n0903.las

e1005n0918.las	e1047n0866.las	e1097n0896.las	e1099n0869.las	e1165n0904.las
e1005n0919.las	e1047n0867.las	e1097n0897.las	e1099n0870.las	e1165n0905.las
e1005n0920.las	e1047n0868.las	e1097n0898.las	e1099n0871.las	e1165n0906.las
e1005n0921.las	e1047n0869.las	e1097n0899.las	e1100n0812.las	e1165n0907.las
e1005n0922.las	e1047n0870.las	e1097n0900.las	e1100n0813.las	e1165n0908.las
e1005n0923.las	e1047n0871.las	e1097n0901.las	e1100n0814.las	e1165n0909.las
e1005n0924.las	e1047n0872.las	e1097n0902.las	e1100n0815.las	e1165n0910.las
e1005n0925.las	e1047n0873.las	e1097n0903.las	e1100n0816.las	e1165n0911.las
e1005n0926.las	e1047n0874.las	e1097n0904.las	e1100n0817.las	e1165n0912.las
e1005n0927.las	e1047n0875.las	e1097n0905.las	e1100n0821.las	e1165n0913.las
e1005n0928.las	e1047n0876.las	e1097n0906.las	e1100n0822.las	e1165n0914.las
e1005n0929.las	e1047n0877.las	e1097n0907.las	e1100n0823.las	e1165n0915.las
e1005n0930.las	e1047n0878.las	e1097n0908.las	e1100n0824.las	e1165n0916.las
e1005n0931.las	e1047n0879.las	e1097n0909.las	e1100n0825.las	e1165n0917.las
e1005n0932.las	e1047n0880.las	e1097n0910.las	e1100n0826.las	e1165n0918.las
e1005n0933.las	e1047n0881.las	e1097n0911.las	e1100n0827.las	e1166n0866.las
e1005n0934.las	e1047n0882.las	e1097n0912.las	e1100n0828.las	e1166n0867.las
e1005n0935.las	e1047n0883.las	e1097n0913.las	e1100n0829.las	e1166n0868.las
e1005n0936.las	e1047n0884.las	e1097n0914.las	e1100n0830.las	e1166n0869.las
e1005n0937.las	e1047n0885.las	e1098n0882.las	e1100n0831.las	e1166n0870.las
e1006n0899.las	e1047n0886.las	e1098n0883.las	e1100n0832.las	e1166n0871.las
e1006n0900.las	e1047n0887.las	e1098n0884.las	e1100n0833.las	e1166n0872.las
e1006n0901.las	e1047n0888.las	e1098n0885.las	e1100n0834.las	e1166n0873.las
e1006n0902.las	e1047n0889.las	e1098n0886.las	e1100n0835.las	e1166n0874.las
e1006n0903.las	e1047n0890.las	e1098n0887.las	e1100n0836.las	e1166n0875.las
e1006n0904.las	e1047n0891.las	e1098n0888.las	e1100n0837.las	e1166n0876.las
e1006n0905.las	e1047n0892.las	e1098n0889.las	e1100n0838.las	e1166n0877.las
e1006n0906.las	e1047n0893.las	e1098n0890.las	e1100n0839.las	e1166n0878.las
e1006n0907.las	e1047n0894.las	e1098n0891.las	e1100n0840.las	e1166n0879.las
e1006n0908.las	e1047n0895.las	e1098n0892.las	e1100n0841.las	e1166n0880.las
e1006n0909.las	e1047n0896.las	e1098n0893.las	e1100n0842.las	e1166n0881.las
e1006n0910.las	e1047n0897.las	e1098n0894.las	e1100n0843.las	e1166n0882.las
e1006n0915.las	e1047n0898.las	e1098n0895.las	e1100n0844.las	e1166n0883.las
e1006n0916.las	e1047n0899.las	e1098n0896.las	e1100n0845.las	e1166n0884.las
e1006n0917.las	e1047n0900.las	e1098n0897.las	e1100n0846.las	e1166n0885.las
e1006n0918.las	e1047n0901.las	e1098n0898.las	e1100n0847.las	e1166n0886.las
e1006n0919.las	e1047n0902.las	e1098n0899.las	e1100n0848.las	e1166n0887.las
e1006n0920.las	e1047n0903.las	e1098n0900.las	e1100n0849.las	e1166n0888.las
e1006n0921.las	e1047n0904.las	e1098n0901.las	e1100n0850.las	e1166n0889.las
e1006n0922.las	e1047n0905.las	e1098n0902.las	e1100n0851.las	e1166n0890.las
e1006n0923.las	e1047n0906.las	e1098n0903.las	e1100n0852.las	e1166n0891.las
e1006n0924.las	e1047n0907.las	e1098n0904.las	e1100n0853.las	e1166n0892.las

e1006n0925.las	e1047n0908.las	e1098n0905.las	e1100n0854.las	e1166n0893.las
e1006n0926.las	e1047n0909.las	e1098n0906.las	e1100n0855.las	e1166n0894.las
e1006n0927.las	e1047n0910.las	e1098n0907.las	e1100n0856.las	e1166n0895.las
e1006n0928.las	e1047n0911.las	e1098n0908.las	e1100n0857.las	e1166n0896.las
e1006n0929.las	e1047n0912.las	e1098n0909.las	e1100n0858.las	e1166n0897.las
e1006n0930.las	e1047n0913.las	e1098n0910.las	e1100n0859.las	e1166n0898.las
e1006n0931.las	e1047n0914.las	e1098n0911.las	e1100n0860.las	e1166n0899.las
e1006n0932.las	e1047n0915.las	e1098n0912.las	e1100n0861.las	e1166n0900.las
e1006n0933.las	e1047n0916.las	e1098n0913.las	e1100n0862.las	e1166n0901.las
e1006n0934.las	e1047n0917.las	e1098n0914.las	e1100n0863.las	e1166n0902.las
e1006n0935.las	e1047n0918.las	e1099n0882.las	e1100n0864.las	e1166n0903.las
e1006n0936.las	e1047n0919.las	e1099n0883.las	e1100n0865.las	e1166n0904.las
e1006n0937.las	e1047n0920.las	e1099n0884.las	e1100n0866.las	e1166n0905.las
e1007n0894.las	e1047n0921.las	e1099n0885.las	e1100n0867.las	e1166n0906.las
e1007n0895.las	e1047n0922.las	e1099n0886.las	e1100n0868.las	e1166n0907.las
e1007n0896.las	e1047n0923.las	e1099n0887.las	e1100n0869.las	e1166n0908.las
e1007n0897.las	e1047n0924.las	e1099n0888.las	e1100n0870.las	e1166n0909.las
e1007n0898.las	e1047n0925.las	e1099n0889.las	e1100n0871.las	e1166n0910.las
e1007n0899.las	e1047n0926.las	e1099n0890.las	e1101n0812.las	e1166n0911.las
e1007n0900.las	e1047n0927.las	e1099n0891.las	e1101n0813.las	e1166n0912.las
e1007n0901.las	e1047n0928.las	e1099n0892.las	e1101n0814.las	e1166n0913.las
e1007n0902.las	e1047n0929.las	e1099n0893.las	e1101n0815.las	e1166n0914.las
e1007n0903.las	e1047n0930.las	e1099n0894.las	e1101n0816.las	e1166n0915.las
e1007n0904.las	e1047n0931.las	e1099n0895.las	e1101n0817.las	e1166n0916.las
e1007n0905.las	e1047n0932.las	e1099n0896.las	e1101n0822.las	e1166n0917.las
e1007n0906.las	e1047n0933.las	e1099n0897.las	e1101n0823.las	e1166n0918.las
e1007n0907.las	e1047n0934.las	e1099n0898.las	e1101n0824.las	e1167n0868.las
e1007n0908.las	e1047n0935.las	e1099n0899.las	e1101n0825.las	e1167n0869.las
e1007n0909.las	e1047n0936.las	e1099n0900.las	e1101n0826.las	e1167n0870.las
e1007n0910.las	e1047n0937.las	e1099n0901.las	e1101n0827.las	e1167n0871.las
e1007n0911.las	e1047n0938.las	e1099n0902.las	e1101n0828.las	e1167n0872.las
e1007n0914.las	e1048n0845.las	e1099n0903.las	e1101n0829.las	e1167n0873.las
e1007n0915.las	e1048n0846.las	e1099n0904.las	e1101n0830.las	e1167n0874.las
e1007n0916.las	e1048n0847.las	e1099n0905.las	e1101n0831.las	e1167n0875.las
e1007n0917.las	e1048n0848.las	e1099n0906.las	e1101n0832.las	e1167n0876.las
e1007n0918.las	e1048n0849.las	e1099n0907.las	e1101n0833.las	e1167n0877.las
e1007n0919.las	e1048n0850.las	e1099n0908.las	e1101n0834.las	e1167n0878.las
e1007n0920.las	e1048n0851.las	e1099n0909.las	e1101n0835.las	e1167n0879.las
e1007n0921.las	e1048n0852.las	e1099n0910.las	e1101n0836.las	e1167n0880.las
e1007n0922.las	e1048n0853.las	e1099n0911.las	e1101n0837.las	e1167n0881.las
e1007n0923.las	e1048n0854.las	e1099n0912.las	e1101n0838.las	e1167n0882.las
e1007n0924.las	e1048n0855.las	e1099n0913.las	e1101n0839.las	e1167n0883.las

e1007n0925.las	e1048n0856.las	e1099n0914.las	e1101n0840.las	e1167n0884.las
e1007n0926.las	e1048n0857.las	e1100n0883.las	e1101n0841.las	e1167n0885.las
e1007n0927.las	e1048n0858.las	e1100n0884.las	e1101n0842.las	e1167n0886.las
e1007n0928.las	e1048n0859.las	e1100n0885.las	e1101n0843.las	e1167n0887.las
e1007n0929.las	e1048n0860.las	e1100n0886.las	e1101n0844.las	e1167n0888.las
e1007n0930.las	e1048n0861.las	e1100n0887.las	e1101n0845.las	e1167n0889.las
e1007n0931.las	e1048n0862.las	e1100n0888.las	e1101n0846.las	e1167n0890.las
e1007n0932.las	e1048n0863.las	e1100n0889.las	e1101n0847.las	e1167n0891.las
e1007n0933.las	e1048n0864.las	e1100n0890.las	e1101n0848.las	e1167n0892.las
e1007n0934.las	e1048n0865.las	e1100n0891.las	e1101n0849.las	e1167n0893.las
e1007n0935.las	e1048n0866.las	e1100n0892.las	e1101n0850.las	e1167n0894.las
e1007n0936.las	e1048n0867.las	e1100n0893.las	e1101n0851.las	e1167n0895.las
e1007n0937.las	e1048n0868.las	e1100n0894.las	e1101n0852.las	e1167n0896.las
e1008n0894.las	e1048n0869.las	e1100n0895.las	e1101n0853.las	e1167n0897.las
e1008n0895.las	e1048n0870.las	e1100n0896.las	e1101n0854.las	e1167n0898.las
e1008n0896.las	e1048n0871.las	e1100n0897.las	e1101n0855.las	e1167n0899.las
e1008n0897.las	e1048n0872.las	e1100n0898.las	e1101n0856.las	e1167n0900.las
e1008n0898.las	e1048n0873.las	e1100n0899.las	e1101n0857.las	e1167n0901.las
e1008n0899.las	e1048n0874.las	e1100n0900.las	e1101n0858.las	e1167n0902.las
e1008n0900.las	e1048n0875.las	e1100n0901.las	e1101n0859.las	e1167n0903.las
e1008n0901.las	e1048n0876.las	e1100n0902.las	e1101n0860.las	e1167n0904.las
e1008n0902.las	e1048n0877.las	e1100n0903.las	e1101n0861.las	e1167n0905.las
e1008n0903.las	e1048n0878.las	e1100n0904.las	e1101n0862.las	e1167n0906.las
e1008n0904.las	e1048n0879.las	e1100n0905.las	e1101n0863.las	e1167n0907.las
e1008n0905.las	e1048n0880.las	e1100n0906.las	e1101n0864.las	e1167n0908.las
e1008n0906.las	e1048n0881.las	e1100n0907.las	e1101n0865.las	e1167n0909.las
e1008n0907.las	e1048n0882.las	e1100n0908.las	e1101n0866.las	e1167n0910.las
e1008n0908.las	e1048n0883.las	e1100n0909.las	e1101n0867.las	e1167n0911.las
e1008n0909.las	e1048n0884.las	e1100n0910.las	e1101n0868.las	e1167n0912.las
e1008n0910.las	e1048n0885.las	e1100n0911.las	e1101n0869.las	e1167n0913.las
e1008n0911.las	e1048n0886.las	e1100n0912.las	e1101n0870.las	e1167n0914.las
e1008n0912.las	e1048n0887.las	e1100n0913.las	e1101n0871.las	e1167n0915.las
e1008n0913.las	e1048n0888.las	e1100n0914.las	e1102n0813.las	e1167n0916.las
e1008n0914.las	e1048n0889.las	e1101n0883.las	e1102n0814.las	e1167n0917.las
e1008n0915.las	e1048n0890.las	e1101n0884.las	e1102n0815.las	e1168n0870.las
e1008n0916.las	e1048n0891.las	e1101n0885.las	e1102n0816.las	e1168n0871.las
e1008n0917.las	e1048n0892.las	e1101n0886.las	e1102n0817.las	e1168n0872.las
e1008n0918.las	e1048n0893.las	e1101n0887.las	e1102n0822.las	e1168n0873.las
e1008n0919.las	e1048n0894.las	e1101n0888.las	e1102n0823.las	e1168n0874.las
e1008n0920.las	e1048n0895.las	e1101n0889.las	e1102n0824.las	e1168n0875.las
e1008n0921.las	e1048n0896.las	e1101n0890.las	e1102n0825.las	e1168n0876.las
e1008n0922.las	e1048n0897.las	e1101n0891.las	e1102n0826.las	e1168n0877.las

e1008n0923.las	e1048n0898.las	e1101n0892.las	e1102n0827.las	e1168n0878.las
e1008n0924.las	e1048n0899.las	e1101n0893.las	e1102n0828.las	e1168n0879.las
e1008n0925.las	e1048n0900.las	e1101n0894.las	e1102n0829.las	e1168n0880.las
e1008n0926.las	e1048n0901.las	e1101n0895.las	e1102n0830.las	e1168n0881.las
e1008n0927.las	e1048n0902.las	e1101n0896.las	e1102n0831.las	e1168n0882.las
e1008n0928.las	e1048n0903.las	e1101n0897.las	e1102n0832.las	e1168n0883.las
e1008n0929.las	e1048n0904.las	e1101n0898.las	e1102n0833.las	e1168n0884.las
e1008n0930.las	e1048n0905.las	e1101n0899.las	e1102n0834.las	e1168n0885.las
e1008n0931.las	e1048n0906.las	e1101n0900.las	e1102n0835.las	e1168n0886.las
e1008n0932.las	e1048n0907.las	e1101n0901.las	e1102n0836.las	e1168n0887.las
e1008n0933.las	e1048n0908.las	e1101n0902.las	e1102n0837.las	e1168n0888.las
e1008n0934.las	e1048n0909.las	e1101n0903.las	e1102n0838.las	e1168n0889.las
e1008n0935.las	e1048n0910.las	e1101n0904.las	e1102n0839.las	e1168n0890.las
e1008n0936.las	e1048n0911.las	e1101n0905.las	e1102n0840.las	e1168n0891.las
e1008n0937.las	e1048n0912.las	e1101n0906.las	e1102n0841.las	e1168n0892.las
e1009n0894.las	e1048n0913.las	e1101n0907.las	e1102n0842.las	e1168n0893.las
e1009n0895.las	e1048n0914.las	e1101n0908.las	e1102n0843.las	e1168n0894.las
e1009n0896.las	e1048n0915.las	e1101n0909.las	e1102n0844.las	e1168n0895.las
e1009n0897.las	e1048n0916.las	e1101n0910.las	e1102n0845.las	e1168n0896.las
e1009n0898.las	e1048n0917.las	e1101n0911.las	e1102n0846.las	e1168n0897.las
e1009n0899.las	e1048n0918.las	e1101n0912.las	e1102n0847.las	e1168n0898.las
e1009n0900.las	e1048n0919.las	e1101n0913.las	e1102n0848.las	e1168n0899.las
e1009n0901.las	e1048n0920.las	e1101n0914.las	e1102n0849.las	e1168n0900.las
e1009n0902.las	e1048n0921.las	e1102n0884.las	e1102n0850.las	e1168n0901.las
e1009n0903.las	e1048n0922.las	e1102n0885.las	e1102n0851.las	e1168n0902.las
e1009n0904.las	e1048n0923.las	e1102n0886.las	e1102n0852.las	e1168n0903.las
e1009n0905.las	e1048n0924.las	e1102n0887.las	e1102n0853.las	e1168n0904.las
e1009n0906.las	e1048n0925.las	e1102n0888.las	e1102n0854.las	e1168n0905.las
e1009n0907.las	e1048n0926.las	e1102n0889.las	e1102n0855.las	e1168n0906.las
e1009n0908.las	e1048n0927.las	e1102n0890.las	e1102n0856.las	e1168n0907.las
e1009n0909.las	e1048n0928.las	e1102n0891.las	e1102n0857.las	e1168n0908.las
e1009n0910.las	e1048n0929.las	e1102n0892.las	e1102n0858.las	e1168n0909.las
e1009n0911.las	e1048n0930.las	e1102n0893.las	e1102n0859.las	e1168n0910.las
e1009n0912.las	e1048n0931.las	e1102n0894.las	e1102n0860.las	e1168n0911.las
e1009n0913.las	e1048n0932.las	e1102n0895.las	e1102n0861.las	e1168n0912.las
e1009n0914.las	e1048n0933.las	e1102n0896.las	e1102n0862.las	e1168n0913.las
e1009n0915.las	e1048n0934.las	e1102n0897.las	e1102n0863.las	e1168n0914.las
e1009n0916.las	e1048n0935.las	e1102n0898.las	e1102n0864.las	e1168n0915.las
e1009n0917.las	e1048n0936.las	e1102n0899.las	e1102n0865.las	e1169n0870.las
e1009n0918.las	e1048n0937.las	e1102n0900.las	e1102n0866.las	e1169n0871.las
e1009n0919.las	e1048n0938.las	e1102n0901.las	e1102n0867.las	e1169n0872.las
e1009n0920.las	e1049n0845.las	e1102n0902.las	e1102n0868.las	e1169n0873.las

e1009n0921.las	e1049n0846.las	e1102n0903.las	e1102n0869.las	e1169n0874.las
e1009n0922.las	e1049n0847.las	e1102n0904.las	e1102n0870.las	e1169n0875.las
e1009n0923.las	e1049n0848.las	e1102n0905.las	e1102n0871.las	e1169n0876.las
e1009n0924.las	e1049n0849.las	e1102n0906.las	e1102n0872.las	e1169n0877.las
e1009n0925.las	e1049n0850.las	e1102n0907.las	e1103n0823.las	e1169n0878.las
e1009n0926.las	e1049n0851.las	e1102n0908.las	e1103n0824.las	e1169n0879.las
e1009n0927.las	e1049n0852.las	e1102n0909.las	e1103n0825.las	e1169n0880.las
e1009n0928.las	e1049n0853.las	e1102n0910.las	e1103n0826.las	e1169n0881.las
e1009n0929.las	e1049n0854.las	e1102n0911.las	e1103n0827.las	e1169n0882.las
e1009n0930.las	e1049n0855.las	e1102n0912.las	e1103n0828.las	e1169n0883.las
e1009n0931.las	e1049n0856.las	e1102n0913.las	e1103n0829.las	e1169n0884.las
e1009n0932.las	e1049n0857.las	e1102n0914.las	e1103n0830.las	e1169n0885.las
e1009n0933.las	e1049n0858.las	e1103n0884.las	e1103n0831.las	e1169n0886.las
e1009n0934.las	e1049n0859.las	e1103n0885.las	e1103n0832.las	e1169n0887.las
e1009n0935.las	e1049n0860.las	e1103n0886.las	e1103n0833.las	e1169n0888.las
e1009n0936.las	e1049n0861.las	e1103n0887.las	e1103n0834.las	e1169n0889.las
e1009n0937.las	e1049n0862.las	e1103n0888.las	e1103n0835.las	e1169n0890.las
e1010n0894.las	e1049n0863.las	e1103n0889.las	e1103n0836.las	e1169n0891.las
e1010n0895.las	e1049n0864.las	e1103n0890.las	e1103n0837.las	e1169n0892.las
e1010n0896.las	e1049n0865.las	e1103n0891.las	e1103n0838.las	e1169n0893.las
e1010n0897.las	e1049n0866.las	e1103n0892.las	e1103n0839.las	e1169n0894.las
e1010n0898.las	e1049n0867.las	e1103n0893.las	e1103n0840.las	e1169n0895.las
e1010n0899.las	e1049n0868.las	e1103n0894.las	e1103n0841.las	e1169n0896.las
e1010n0900.las	e1049n0869.las	e1103n0895.las	e1103n0842.las	e1169n0897.las
e1010n0901.las	e1049n0870.las	e1103n0896.las	e1103n0843.las	e1169n0898.las
e1010n0902.las	e1049n0871.las	e1103n0897.las	e1103n0844.las	e1169n0899.las
e1010n0903.las	e1049n0872.las	e1103n0898.las	e1103n0845.las	e1169n0900.las
e1010n0904.las	e1049n0873.las	e1103n0899.las	e1103n0846.las	e1169n0901.las
e1010n0905.las	e1049n0874.las	e1103n0900.las	e1103n0847.las	e1169n0902.las
e1010n0906.las	e1049n0875.las	e1103n0901.las	e1103n0848.las	e1169n0903.las
e1010n0907.las	e1049n0876.las	e1103n0902.las	e1103n0849.las	e1169n0904.las
e1010n0908.las	e1049n0877.las	e1103n0903.las	e1103n0850.las	e1169n0905.las
e1010n0909.las	e1049n0878.las	e1103n0904.las	e1103n0851.las	e1169n0906.las
e1010n0910.las	e1049n0879.las	e1103n0905.las	e1103n0852.las	e1169n0907.las
e1010n0911.las	e1049n0880.las	e1103n0906.las	e1103n0853.las	e1169n0908.las
e1010n0912.las	e1049n0881.las	e1103n0907.las	e1103n0854.las	e1169n0909.las
e1010n0913.las	e1049n0882.las	e1103n0908.las	e1103n0855.las	e1169n0910.las
e1010n0914.las	e1049n0883.las	e1103n0909.las	e1103n0856.las	e1169n0911.las
e1010n0915.las	e1049n0884.las	e1103n0910.las	e1103n0857.las	e1169n0912.las
e1010n0916.las	e1049n0885.las	e1103n0911.las	e1103n0858.las	e1169n0913.las
e1010n0917.las	e1049n0886.las	e1103n0912.las	e1103n0859.las	e1169n0914.las
e1010n0918.las	e1049n0887.las	e1103n0913.las	e1103n0860.las	e1169n0915.las

e1010n0919.las	e1049n0888.las	e1103n0914.las	e1103n0861.las	e1170n0872.las
e1010n0920.las	e1049n0889.las	e1104n0885.las	e1103n0862.las	e1170n0873.las
e1010n0921.las	e1049n0890.las	e1104n0886.las	e1103n0863.las	e1170n0874.las
e1010n0922.las	e1049n0891.las	e1104n0887.las	e1103n0864.las	e1170n0875.las
e1010n0923.las	e1049n0892.las	e1104n0888.las	e1103n0865.las	e1170n0876.las
e1010n0924.las	e1049n0893.las	e1104n0889.las	e1103n0866.las	e1170n0877.las
e1010n0925.las	e1049n0894.las	e1104n0890.las	e1103n0867.las	e1170n0878.las
e1010n0926.las	e1049n0895.las	e1104n0891.las	e1103n0868.las	e1170n0879.las
e1010n0927.las	e1049n0896.las	e1104n0892.las	e1103n0869.las	e1170n0884.las
e1010n0928.las	e1049n0897.las	e1104n0893.las	e1103n0870.las	e1170n0885.las
e1010n0929.las	e1049n0898.las	e1104n0894.las	e1103n0871.las	e1170n0886.las
e1010n0930.las	e1049n0899.las	e1104n0895.las	e1103n0872.las	e1170n0887.las
e1010n0931.las	e1049n0900.las	e1104n0896.las	e1104n0824.las	e1170n0888.las
e1010n0932.las	e1049n0901.las	e1104n0897.las	e1104n0825.las	e1170n0889.las
e1010n0933.las	e1049n0902.las	e1104n0898.las	e1104n0826.las	e1170n0890.las
e1010n0934.las	e1049n0903.las	e1104n0899.las	e1104n0827.las	e1170n0891.las
e1010n0935.las	e1049n0904.las	e1104n0900.las	e1104n0828.las	e1170n0892.las
e1010n0936.las	e1049n0905.las	e1104n0901.las	e1104n0829.las	e1170n0893.las
e1010n0937.las	e1049n0906.las	e1104n0902.las	e1104n0830.las	e1170n0894.las
e1010n0938.las	e1049n0907.las	e1104n0903.las	e1104n0831.las	e1170n0895.las
e1011n0894.las	e1049n0908.las	e1104n0904.las	e1104n0832.las	e1170n0896.las
e1011n0895.las	e1049n0909.las	e1104n0905.las	e1104n0833.las	e1170n0897.las
e1011n0896.las	e1049n0910.las	e1104n0906.las	e1104n0834.las	e1170n0898.las
e1011n0897.las	e1049n0911.las	e1104n0907.las	e1104n0835.las	e1170n0899.las
e1011n0898.las	e1049n0912.las	e1104n0908.las	e1104n0836.las	e1170n0900.las
e1011n0899.las	e1049n0913.las	e1104n0909.las	e1104n0837.las	e1170n0901.las
e1011n0900.las	e1049n0914.las	e1104n0910.las	e1104n0838.las	e1170n0902.las
e1011n0901.las	e1049n0915.las	e1104n0911.las	e1104n0839.las	e1170n0903.las
e1011n0902.las	e1049n0916.las	e1104n0912.las	e1104n0840.las	e1170n0904.las
e1011n0903.las	e1049n0917.las	e1104n0913.las	e1104n0841.las	e1170n0905.las
e1011n0904.las	e1049n0918.las	e1104n0914.las	e1104n0842.las	e1170n0906.las
e1011n0905.las	e1049n0919.las	e1105n0885.las	e1104n0843.las	e1170n0907.las
e1011n0906.las	e1049n0920.las	e1105n0886.las	e1104n0844.las	e1170n0908.las
e1011n0907.las	e1049n0921.las	e1105n0887.las	e1104n0845.las	e1170n0909.las
e1011n0908.las	e1049n0922.las	e1105n0888.las	e1104n0846.las	e1170n0910.las
e1011n0909.las	e1049n0923.las	e1105n0889.las	e1104n0847.las	e1170n0911.las
e1011n0910.las	e1049n0924.las	e1105n0890.las	e1104n0848.las	e1170n0912.las
e1011n0911.las	e1049n0925.las	e1105n0891.las	e1104n0849.las	e1170n0913.las
e1011n0912.las	e1049n0926.las	e1105n0892.las	e1104n0850.las	e1170n0914.las
e1011n0913.las	e1049n0927.las	e1105n0893.las	e1104n0851.las	e1170n0915.las
e1011n0914.las	e1049n0928.las	e1105n0894.las	e1104n0852.las	e1171n0884.las
e1011n0915.las	e1049n0929.las	e1105n0895.las	e1104n0853.las	e1171n0885.las

e1011n0916.las	e1049n0930.las	e1105n0896.las	e1104n0854.las	e1171n0886.las
e1011n0917.las	e1049n0931.las	e1105n0897.las	e1104n0855.las	e1171n0887.las
e1011n0918.las	e1049n0932.las	e1105n0898.las	e1104n0856.las	e1171n0888.las
e1011n0919.las	e1049n0933.las	e1105n0899.las	e1104n0857.las	e1171n0889.las
e1011n0920.las	e1049n0934.las	e1105n0900.las	e1104n0858.las	e1171n0890.las
e1011n0921.las	e1050n0845.las	e1105n0901.las	e1104n0859.las	e1171n0891.las
e1011n0922.las	e1050n0846.las	e1105n0902.las	e1104n0860.las	e1171n0892.las
e1011n0923.las	e1050n0847.las	e1105n0903.las	e1104n0861.las	e1171n0893.las
e1011n0924.las	e1050n0848.las	e1105n0904.las	e1104n0862.las	e1171n0894.las
e1011n0925.las	e1050n0849.las	e1105n0905.las	e1104n0863.las	e1171n0895.las
e1011n0926.las	e1050n0850.las	e1105n0906.las	e1104n0864.las	e1171n0896.las
e1011n0927.las	e1050n0851.las	e1105n0907.las	e1104n0865.las	e1171n0897.las
e1011n0928.las	e1050n0852.las	e1105n0908.las	e1104n0866.las	e1171n0898.las
e1011n0929.las	e1050n0853.las	e1105n0909.las	e1104n0867.las	e1171n0899.las
e1011n0930.las	e1050n0854.las	e1105n0910.las	e1104n0868.las	e1171n0900.las
e1011n0931.las	e1050n0855.las	e1105n0911.las	e1104n0869.las	e1171n0901.las
e1011n0932.las	e1050n0856.las	e1105n0912.las	e1104n0870.las	e1171n0902.las
e1011n0933.las	e1050n0857.las	e1105n0913.las	e1104n0871.las	e1171n0903.las
e1011n0934.las	e1050n0858.las	e1105n0914.las	e1104n0872.las	e1171n0904.las
e1011n0935.las	e1050n0859.las	e1106n0885.las	e1105n0825.las	e1171n0905.las
e1011n0936.las	e1050n0860.las	e1106n0886.las	e1105n0826.las	e1171n0906.las
e1011n0937.las	e1050n0861.las	e1106n0887.las	e1105n0827.las	e1171n0907.las
e1011n0938.las	e1050n0862.las	e1106n0888.las	e1105n0828.las	e1171n0908.las
e1012n0893.las	e1050n0863.las	e1106n0889.las	e1105n0829.las	e1171n0909.las
e1012n0894.las	e1050n0864.las	e1106n0890.las	e1105n0830.las	e1171n0910.las
e1012n0895.las	e1050n0865.las	e1106n0891.las	e1105n0831.las	e1171n0911.las
e1012n0896.las	e1050n0866.las	e1106n0892.las	e1105n0832.las	e1171n0912.las
e1012n0897.las	e1050n0867.las	e1106n0893.las	e1105n0833.las	e1171n0913.las
e1012n0898.las	e1050n0868.las	e1106n0894.las	e1105n0834.las	e1171n0914.las
e1012n0899.las	e1050n0869.las	e1106n0895.las	e1105n0835.las	e1171n0915.las
e1012n0900.las	e1050n0870.las	e1106n0896.las	e1105n0836.las	e1172n0884.las
e1012n0901.las	e1050n0871.las	e1106n0897.las	e1105n0837.las	e1172n0885.las
e1012n0902.las	e1050n0872.las	e1106n0898.las	e1105n0838.las	e1172n0886.las
e1012n0903.las	e1050n0873.las	e1106n0899.las	e1105n0839.las	e1172n0887.las
e1012n0904.las	e1050n0874.las	e1106n0900.las	e1105n0840.las	e1172n0888.las
e1012n0905.las	e1050n0875.las	e1106n0901.las	e1105n0841.las	e1172n0889.las
e1012n0906.las	e1050n0876.las	e1106n0902.las	e1105n0842.las	e1172n0890.las
e1012n0907.las	e1050n0877.las	e1106n0903.las	e1105n0843.las	e1172n0891.las
e1012n0908.las	e1050n0878.las	e1106n0904.las	e1105n0844.las	e1172n0892.las
e1012n0909.las	e1050n0879.las	e1106n0905.las	e1105n0845.las	e1172n0893.las
e1012n0910.las	e1050n0880.las	e1106n0906.las	e1105n0846.las	e1172n0894.las
e1012n0911.las	e1050n0881.las	e1106n0907.las	e1105n0847.las	e1172n0895.las

e1012n0912.las	e1050n0882.las	e1106n0908.las	e1105n0848.las	e1172n0896.las
e1012n0913.las	e1050n0883.las	e1106n0909.las	e1105n0849.las	e1172n0897.las
e1012n0914.las	e1050n0884.las	e1106n0910.las	e1105n0850.las	e1172n0898.las
e1012n0915.las	e1050n0885.las	e1106n0911.las	e1105n0851.las	e1172n0899.las
e1012n0916.las	e1050n0886.las	e1106n0912.las	e1105n0852.las	e1172n0900.las
e1012n0917.las	e1050n0887.las	e1106n0913.las	e1105n0853.las	e1172n0901.las
e1012n0918.las	e1050n0888.las	e1106n0914.las	e1105n0854.las	e1172n0902.las
e1012n0919.las	e1050n0889.las	e1107n0885.las	e1105n0855.las	e1172n0903.las
e1012n0920.las	e1050n0890.las	e1107n0886.las	e1105n0856.las	e1172n0904.las
e1012n0921.las	e1050n0891.las	e1107n0887.las	e1105n0857.las	e1172n0905.las
e1012n0922.las	e1050n0892.las	e1107n0888.las	e1105n0858.las	e1172n0906.las
e1012n0923.las	e1050n0893.las	e1107n0889.las	e1105n0859.las	e1172n0907.las
e1012n0924.las	e1050n0894.las	e1107n0890.las	e1105n0860.las	e1172n0908.las
e1012n0925.las	e1050n0895.las	e1107n0891.las	e1105n0861.las	e1172n0909.las
e1012n0926.las	e1050n0896.las	e1107n0892.las	e1105n0862.las	e1172n0910.las
e1012n0927.las	e1050n0897.las	e1107n0893.las	e1105n0863.las	e1172n0911.las
e1012n0928.las	e1050n0898.las	e1107n0894.las	e1105n0864.las	e1172n0912.las
e1012n0929.las	e1050n0899.las	e1107n0895.las	e1105n0865.las	e1172n0913.las
e1012n0930.las	e1050n0900.las	e1107n0896.las	e1105n0866.las	e1172n0914.las
e1012n0931.las	e1050n0901.las	e1107n0897.las	e1105n0867.las	e1172n0915.las
e1012n0932.las	e1050n0902.las	e1107n0898.las	e1105n0868.las	e1173n0884.las
e1012n0933.las	e1050n0903.las	e1107n0899.las	e1105n0869.las	e1173n0885.las
e1012n0934.las	e1050n0904.las	e1107n0900.las	e1105n0870.las	e1173n0886.las
e1012n0935.las	e1050n0905.las	e1107n0901.las	e1105n0871.las	e1173n0887.las
e1012n0936.las	e1050n0906.las	e1107n0902.las	e1105n0872.las	e1173n0888.las
e1012n0937.las	e1050n0907.las	e1107n0903.las	e1106n0825.las	e1173n0889.las
e1012n0938.las	e1050n0908.las	e1107n0904.las	e1106n0826.las	e1173n0890.las
e1013n0877.las	e1050n0909.las	e1107n0905.las	e1106n0827.las	e1173n0891.las
e1013n0878.las	e1050n0910.las	e1107n0906.las	e1106n0828.las	e1173n0892.las
e1013n0879.las	e1050n0911.las	e1107n0907.las	e1106n0829.las	e1173n0893.las
e1013n0880.las	e1050n0912.las	e1107n0908.las	e1106n0830.las	e1173n0894.las
e1013n0881.las	e1050n0913.las	e1107n0909.las	e1106n0831.las	e1173n0895.las
e1013n0882.las	e1050n0914.las	e1107n0910.las	e1106n0832.las	e1173n0896.las
e1013n0883.las	e1050n0915.las	e1107n0911.las	e1106n0833.las	e1173n0897.las
e1013n0884.las	e1050n0916.las	e1107n0912.las	e1106n0834.las	e1173n0898.las
e1013n0885.las	e1050n0917.las	e1107n0913.las	e1106n0835.las	e1173n0899.las
e1013n0886.las	e1050n0918.las	e1107n0914.las	e1106n0836.las	e1173n0900.las
e1013n0887.las	e1050n0919.las	e1108n0886.las	e1106n0837.las	e1173n0901.las
e1013n0888.las	e1050n0920.las	e1108n0887.las	e1106n0838.las	e1173n0902.las
e1013n0889.las	e1050n0921.las	e1108n0888.las	e1106n0839.las	e1173n0903.las
e1013n0893.las	e1050n0922.las	e1108n0889.las	e1106n0840.las	e1173n0904.las
e1013n0894.las	e1050n0923.las	e1108n0890.las	e1106n0841.las	e1173n0905.las

e1013n0895.las	e1050n0924.las	e1108n0891.las	e1106n0842.las	e1173n0906.las
e1013n0896.las	e1050n0925.las	e1108n0892.las	e1106n0843.las	e1173n0907.las
e1013n0897.las	e1050n0926.las	e1108n0893.las	e1106n0844.las	e1173n0908.las
e1013n0898.las	e1050n0927.las	e1108n0894.las	e1106n0845.las	e1173n0909.las
e1013n0899.las	e1050n0928.las	e1108n0895.las	e1106n0846.las	e1173n0910.las
e1013n0900.las	e1050n0929.las	e1108n0896.las	e1106n0847.las	e1173n0911.las
e1013n0901.las	e1050n0930.las	e1108n0897.las	e1106n0848.las	e1173n0912.las
e1013n0902.las	e1050n0931.las	e1108n0898.las	e1106n0849.las	e1173n0913.las
e1013n0903.las	e1050n0932.las	e1108n0899.las	e1106n0850.las	e1173n0914.las
e1013n0904.las	e1050n0933.las	e1108n0900.las	e1106n0851.las	e1173n0915.las
e1013n0905.las	e1051n0845.las	e1108n0901.las	e1106n0852.las	e1174n0887.las
e1013n0906.las	e1051n0846.las	e1108n0902.las	e1106n0853.las	e1174n0888.las
e1013n0907.las	e1051n0847.las	e1108n0903.las	e1106n0854.las	e1174n0889.las
e1013n0908.las	e1051n0848.las	e1108n0904.las	e1106n0855.las	e1174n0890.las
e1013n0909.las	e1051n0849.las	e1108n0905.las	e1106n0856.las	e1174n0891.las
e1013n0910.las	e1051n0850.las	e1108n0906.las	e1106n0857.las	e1174n0892.las
e1013n0911.las	e1051n0851.las	e1108n0907.las	e1106n0858.las	e1174n0893.las
e1013n0912.las	e1051n0852.las	e1108n0908.las	e1106n0859.las	e1174n0894.las
e1013n0913.las	e1051n0853.las	e1108n0909.las	e1106n0860.las	e1174n0895.las
e1013n0914.las	e1051n0854.las	e1108n0910.las	e1106n0861.las	e1174n0896.las
e1013n0915.las	e1051n0855.las	e1108n0911.las	e1106n0862.las	e1174n0897.las
e1013n0916.las	e1051n0856.las	e1108n0912.las	e1106n0863.las	e1174n0898.las
e1013n0917.las	e1051n0857.las	e1108n0913.las	e1106n0864.las	e1174n0899.las
e1013n0918.las	e1051n0858.las	e1108n0914.las	e1106n0865.las	e1174n0900.las
e1013n0919.las	e1051n0859.las	e1109n0886.las	e1106n0866.las	e1174n0901.las
e1013n0920.las	e1051n0860.las	e1109n0887.las	e1106n0867.las	e1174n0902.las
e1013n0921.las	e1051n0861.las	e1109n0888.las	e1106n0868.las	e1174n0903.las
e1013n0922.las	e1051n0862.las	e1109n0889.las	e1106n0869.las	e1174n0904.las
e1013n0923.las	e1051n0863.las	e1109n0890.las	e1106n0870.las	e1174n0905.las
e1013n0924.las	e1051n0864.las	e1109n0891.las	e1106n0871.las	e1174n0906.las
e1013n0925.las	e1051n0865.las	e1109n0892.las	e1106n0872.las	e1174n0907.las
e1013n0926.las	e1051n0866.las	e1109n0893.las	e1107n0825.las	e1174n0908.las
e1013n0927.las	e1051n0867.las	e1109n0894.las	e1107n0826.las	e1174n0909.las
e1013n0928.las	e1051n0868.las	e1109n0895.las	e1107n0827.las	e1174n0910.las
e1013n0929.las	e1051n0869.las	e1109n0896.las	e1107n0828.las	e1174n0911.las
e1013n0930.las	e1051n0870.las	e1109n0897.las	e1107n0829.las	e1174n0912.las
e1013n0931.las	e1051n0871.las	e1109n0898.las	e1107n0830.las	e1174n0913.las
e1013n0932.las	e1051n0872.las	e1109n0899.las	e1107n0831.las	e1174n0914.las
e1013n0933.las	e1051n0873.las	e1109n0900.las	e1107n0832.las	e1174n0915.las
e1013n0934.las	e1051n0874.las	e1109n0901.las	e1107n0833.las	e1175n0889.las
e1013n0935.las	e1051n0875.las	e1109n0902.las	e1107n0834.las	e1175n0890.las
e1013n0936.las	e1051n0876.las	e1109n0903.las	e1107n0835.las	e1175n0891.las

e1013n0937.las	e1051n0877.las	e1109n0904.las	e1107n0836.las	e1175n0892.las
e1013n0938.las	e1051n0878.las	e1109n0905.las	e1107n0837.las	e1175n0893.las
e1014n0876.las	e1051n0879.las	e1109n0906.las	e1107n0838.las	e1175n0894.las
e1014n0877.las	e1051n0880.las	e1109n0907.las	e1107n0839.las	e1175n0895.las
e1014n0878.las	e1051n0881.las	e1109n0908.las	e1107n0840.las	e1175n0896.las
e1014n0879.las	e1051n0882.las	e1109n0909.las	e1107n0841.las	e1175n0897.las
e1014n0880.las	e1051n0883.las	e1109n0910.las	e1107n0842.las	e1175n0898.las
e1014n0881.las	e1051n0884.las	e1109n0911.las	e1107n0843.las	e1175n0899.las
e1014n0882.las	e1051n0885.las	e1109n0912.las	e1107n0844.las	e1175n0900.las
e1014n0883.las	e1051n0886.las	e1109n0913.las	e1107n0845.las	e1175n0901.las
e1014n0884.las	e1051n0887.las	e1109n0914.las	e1107n0846.las	e1175n0902.las
e1014n0885.las	e1051n0888.las	e1109n0915.las	e1107n0847.las	e1175n0903.las
e1014n0886.las	e1051n0889.las	e1110n0887.las	e1107n0848.las	e1175n0904.las
e1014n0887.las	e1051n0890.las	e1110n0888.las	e1107n0849.las	e1175n0905.las
e1014n0888.las	e1051n0891.las	e1110n0889.las	e1107n0850.las	e1175n0906.las
e1014n0889.las	e1051n0892.las	e1110n0890.las	e1107n0851.las	e1175n0907.las
e1014n0893.las	e1051n0893.las	e1110n0891.las	e1107n0852.las	e1175n0908.las
e1014n0894.las	e1051n0894.las	e1110n0892.las	e1107n0853.las	e1175n0909.las
e1014n0895.las	e1051n0895.las	e1110n0893.las	e1107n0854.las	e1175n0910.las
e1014n0896.las	e1051n0896.las	e1110n0894.las	e1107n0855.las	e1175n0911.las
e1014n0897.las	e1051n0897.las	e1110n0895.las	e1107n0856.las	e1175n0912.las
e1014n0898.las	e1051n0898.las	e1110n0896.las	e1107n0857.las	e1175n0913.las
e1014n0899.las	e1051n0899.las	e1110n0897.las	e1107n0858.las	e1175n0914.las
e1014n0900.las	e1051n0900.las	e1110n0898.las	e1107n0859.las	e1175n0915.las
e1014n0901.las	e1051n0901.las	e1110n0899.las	e1107n0860.las	e1176n0900.las
e1014n0902.las	e1051n0902.las	e1110n0900.las	e1107n0861.las	e1176n0901.las
e1014n0903.las	e1051n0903.las	e1110n0901.las	e1107n0862.las	e1176n0902.las
e1014n0904.las	e1051n0904.las	e1110n0902.las	e1107n0863.las	e1176n0903.las
e1014n0905.las	e1051n0905.las	e1110n0903.las	e1107n0864.las	e1176n0904.las
e1014n0906.las	e1051n0906.las	e1110n0904.las	e1107n0865.las	e1176n0905.las
e1014n0907.las	e1051n0907.las	e1110n0905.las	e1107n0866.las	e1176n0906.las
e1014n0908.las	e1051n0908.las	e1110n0906.las	e1107n0867.las	e1176n0907.las
e1014n0909.las	e1051n0909.las	e1110n0907.las	e1107n0868.las	e1176n0908.las
e1014n0910.las	e1051n0910.las	e1110n0908.las	e1107n0869.las	e1176n0909.las
e1014n0911.las	e1051n0911.las	e1110n0909.las	e1107n0870.las	e1176n0910.las
e1014n0912.las	e1051n0912.las	e1110n0910.las	e1107n0871.las	e1176n0911.las
e1014n0913.las	e1051n0913.las	e1110n0911.las	e1107n0872.las	e1176n0912.las
e1014n0914.las	e1051n0914.las	e1110n0912.las	e1108n0825.las	e1176n0913.las
e1014n0915.las	e1051n0915.las	e1110n0913.las	e1108n0826.las	e1176n0914.las
e1014n0916.las	e1051n0916.las	e1110n0914.las	e1108n0827.las	e1176n0915.las
e1014n0917.las	e1051n0917.las	e1110n0915.las	e1108n0828.las	e1177n0900.las
e1014n0918.las	e1051n0918.las	e1111n0889.las	e1108n0829.las	e1177n0901.las

e1014n0919.las	e1051n0919.las	e1111n0890.las	e1108n0830.las	e1177n0902.las
e1014n0920.las	e1051n0920.las	e1111n0891.las	e1108n0831.las	e1177n0903.las
e1014n0921.las	e1051n0921.las	e1111n0892.las	e1108n0832.las	e1177n0904.las
e1014n0922.las	e1051n0922.las	e1111n0893.las	e1108n0833.las	e1177n0905.las
e1014n0923.las	e1051n0923.las	e1111n0894.las	e1108n0834.las	e1177n0906.las
e1014n0924.las	e1051n0924.las	e1111n0895.las	e1108n0835.las	e1177n0907.las
e1014n0925.las	e1051n0925.las	e1111n0896.las	e1108n0836.las	e1177n0908.las
e1014n0926.las	e1051n0926.las	e1111n0897.las	e1108n0837.las	e1177n0909.las
e1014n0927.las	e1051n0927.las	e1111n0898.las	e1108n0838.las	e1177n0910.las
e1014n0928.las	e1051n0928.las	e1111n0899.las	e1108n0839.las	e1177n0911.las
e1014n0929.las	e1051n0929.las	e1111n0900.las	e1108n0840.las	e1215n0810.las
e1014n0930.las	e1051n0930.las	e1111n0901.las	e1108n0841.las	e1215n0811.las
e1014n0931.las	e1051n0931.las	e1111n0902.las	e1108n0842.las	e1215n0812.las
e1014n0932.las	e1051n0932.las	e1111n0903.las	e1108n0843.las	e1215n0813.las
e1014n0933.las	e1052n0845.las	e1111n0904.las	e1108n0844.las	e1215n0814.las
e1014n0934.las	e1052n0846.las	e1111n0905.las	e1108n0845.las	e1215n0815.las
e1014n0935.las	e1052n0847.las	e1111n0906.las	e1108n0846.las	e1215n0816.las
e1014n0936.las	e1052n0848.las	e1111n0907.las	e1108n0847.las	e1215n0819.las
e1014n0937.las	e1052n0849.las	e1111n0908.las	e1108n0848.las	e1215n0820.las
e1014n0938.las	e1052n0850.las	e1111n0909.las	e1108n0849.las	e1215n0821.las
e1015n0865.las	e1052n0851.las	e1111n0910.las	e1108n0850.las	e1215n0822.las
e1015n0866.las	e1052n0852.las	e1111n0911.las	e1108n0851.las	e1216n0810.las
e1015n0867.las	e1052n0853.las	e1111n0912.las	e1108n0852.las	e1216n0811.las
e1015n0868.las	e1052n0854.las	e1111n0913.las	e1108n0853.las	e1216n0812.las
e1015n0869.las	e1052n0855.las	e1111n0914.las	e1108n0854.las	e1216n0813.las
e1015n0875.las	e1052n0856.las	e1111n0915.las	e1108n0855.las	e1216n0814.las
e1015n0876.las	e1052n0857.las	e1112n0899.las	e1108n0856.las	e1216n0815.las
e1015n0877.las	e1052n0858.las	e1112n0900.las	e1108n0857.las	e1216n0816.las
e1015n0878.las	e1052n0859.las	e1112n0901.las	e1108n0858.las	e1216n0817.las
e1015n0879.las	e1052n0860.las	e1112n0902.las	e1108n0859.las	e1216n0818.las
e1015n0880.las	e1052n0861.las	e1112n0903.las	e1108n0860.las	e1216n0819.las
e1015n0881.las	e1052n0862.las	e1112n0904.las	e1108n0861.las	e1216n0820.las
e1015n0882.las	e1052n0863.las	e1112n0905.las	e1108n0862.las	e1216n0821.las
e1015n0883.las	e1052n0864.las	e1112n0906.las	e1108n0863.las	e1216n0822.las
e1015n0884.las	e1052n0865.las	e1112n0907.las	e1108n0864.las	e1216n0824.las
e1015n0885.las	e1052n0866.las	e1112n0908.las	e1108n0865.las	e1216n0825.las
e1015n0886.las	e1052n0867.las	e1112n0909.las	e1108n0866.las	e1216n0826.las
e1015n0887.las	e1052n0868.las	e1112n0910.las	e1108n0867.las	e1217n0810.las
e1015n0888.las	e1052n0869.las	e1112n0911.las	e1108n0868.las	e1217n0811.las
e1015n0889.las	e1052n0870.las	e1112n0912.las	e1108n0869.las	e1217n0812.las
e1015n0894.las	e1052n0871.las	e1112n0913.las	e1108n0870.las	e1217n0813.las
e1015n0895.las	e1052n0872.las	e1112n0914.las	e1108n0871.las	e1217n0814.las

e1015n0896.las	e1052n0873.las	e1112n0915.las	e1108n0872.las	e1217n0815.las
e1015n0897.las	e1052n0874.las	e1113n0900.las	e1109n0825.las	e1217n0816.las
e1015n0898.las	e1052n0875.las	e1113n0901.las	e1109n0826.las	e1217n0817.las
e1015n0899.las	e1052n0876.las	e1113n0902.las	e1109n0827.las	e1217n0818.las
e1015n0900.las	e1052n0877.las	e1113n0903.las	e1109n0828.las	e1217n0819.las
e1015n0901.las	e1052n0878.las	e1113n0904.las	e1109n0829.las	e1217n0820.las
e1015n0902.las	e1052n0879.las	e1113n0905.las	e1109n0830.las	e1217n0821.las
e1015n0903.las	e1052n0880.las	e1113n0906.las	e1109n0831.las	e1217n0822.las
e1015n0904.las	e1052n0881.las	e1113n0907.las	e1109n0832.las	e1217n0823.las
e1015n0905.las	e1052n0882.las	e1113n0908.las	e1109n0833.las	e1217n0824.las
e1015n0906.las	e1052n0883.las	e1113n0909.las	e1109n0834.las	e1217n0825.las
e1015n0907.las	e1052n0884.las	e1113n0910.las	e1109n0835.las	e1217n0826.las
e1015n0908.las	e1052n0885.las	e1113n0911.las	e1109n0836.las	e1217n0827.las
e1015n0909.las	e1052n0886.las	e1113n0912.las	e1109n0837.las	e1217n0828.las
e1015n0910.las	e1052n0887.las	e1113n0913.las	e1109n0838.las	e1217n0829.las
e1015n0911.las	e1052n0888.las	e1113n0914.las	e1109n0839.las	e1217n0830.las
e1015n0912.las	e1052n0889.las	e1113n0915.las	e1109n0840.las	e1217n0831.las
e1015n0913.las	e1052n0890.las	e1114n0901.las	e1109n0841.las	e1217n0832.las
e1015n0914.las	e1052n0891.las	e1114n0902.las	e1109n0842.las	e1217n0833.las
e1015n0915.las	e1052n0892.las	e1114n0903.las	e1109n0843.las	e1217n0834.las
e1015n0916.las	e1052n0893.las	e1114n0904.las	e1109n0844.las	e1217n0835.las
e1015n0917.las	e1052n0894.las	e1114n0905.las	e1109n0845.las	e1217n0836.las
e1015n0918.las	e1052n0895.las	e1114n0906.las	e1109n0846.las	e1217n0837.las
e1015n0919.las	e1052n0896.las	e1114n0907.las	e1109n0847.las	e1218n0810.las
e1015n0920.las	e1052n0897.las	e1114n0908.las	e1109n0848.las	e1218n0811.las
e1015n0921.las	e1052n0898.las	e1114n0909.las	e1109n0849.las	e1218n0812.las
e1015n0922.las	e1052n0899.las	e1114n0910.las	e1109n0850.las	e1218n0813.las
e1015n0923.las	e1052n0900.las	e1114n0911.las	e1109n0851.las	e1218n0814.las
e1015n0924.las	e1052n0901.las	e1114n0912.las	e1109n0852.las	e1218n0815.las
e1015n0925.las	e1052n0902.las	e1114n0913.las	e1109n0853.las	e1218n0816.las
e1015n0926.las	e1052n0903.las	e1114n0914.las	e1109n0854.las	e1218n0817.las
e1015n0927.las	e1052n0904.las	e1114n0915.las	e1109n0855.las	e1218n0818.las
e1015n0928.las	e1052n0905.las	e1114n0916.las	e1109n0856.las	e1218n0819.las
e1015n0929.las	e1052n0906.las	e1115n0901.las	e1109n0857.las	e1218n0820.las
e1015n0930.las	e1052n0907.las	e1115n0902.las	e1109n0858.las	e1218n0821.las
e1015n0931.las	e1052n0908.las	e1115n0903.las	e1109n0859.las	e1218n0822.las
e1015n0932.las	e1052n0909.las	e1115n0904.las	e1109n0860.las	e1218n0823.las
e1015n0933.las	e1052n0910.las	e1115n0905.las	e1109n0861.las	e1218n0824.las
e1015n0934.las	e1052n0911.las	e1115n0906.las	e1109n0862.las	e1218n0825.las
e1015n0935.las	e1052n0912.las	e1115n0907.las	e1109n0863.las	e1218n0826.las
e1015n0936.las	e1052n0913.las	e1115n0908.las	e1109n0864.las	e1218n0827.las
e1015n0937.las	e1052n0914.las	e1115n0909.las	e1109n0865.las	e1218n0828.las

e1015n0938.las	e1052n0915.las	e1115n0910.las	e1109n0866.las	e1218n0829.las
e1016n0858.las	e1052n0916.las	e1115n0911.las	e1109n0867.las	e1218n0830.las
e1016n0859.las	e1052n0917.las	e1115n0912.las	e1109n0868.las	e1218n0831.las
e1016n0860.las	e1052n0918.las	e1115n0913.las	e1109n0869.las	e1218n0832.las
e1016n0861.las	e1052n0919.las	e1115n0914.las	e1109n0870.las	e1218n0833.las
e1016n0862.las	e1052n0920.las	e1115n0915.las	e1109n0871.las	e1218n0834.las
e1016n0863.las	e1052n0921.las	e1115n0916.las	e1109n0872.las	e1218n0835.las
e1016n0864.las	e1052n0922.las	e1116n0903.las	e1110n0826.las	e1218n0836.las
e1016n0865.las	e1052n0923.las	e1116n0904.las	e1110n0827.las	e1218n0837.las
e1016n0866.las	e1052n0924.las	e1116n0905.las	e1110n0828.las	e1219n0811.las
e1016n0867.las	e1052n0925.las	e1116n0906.las	e1110n0829.las	e1219n0812.las
e1016n0868.las	e1052n0926.las	e1116n0907.las	e1110n0830.las	e1219n0813.las
e1016n0869.las	e1052n0927.las	e1116n0908.las	e1110n0831.las	e1219n0814.las
e1016n0870.las	e1052n0928.las	e1116n0909.las	e1110n0832.las	e1219n0815.las
e1016n0871.las	e1052n0929.las	e1116n0910.las	e1110n0833.las	e1219n0816.las
e1016n0872.las	e1052n0930.las	e1116n0911.las	e1110n0834.las	e1219n0817.las
e1016n0873.las	e1052n0931.las	e1116n0912.las	e1110n0835.las	e1219n0818.las
e1016n0875.las	e1053n0845.las	e1116n0913.las	e1110n0836.las	e1219n0819.las
e1016n0876.las	e1053n0846.las	e1116n0914.las	e1110n0837.las	e1219n0820.las
e1016n0877.las	e1053n0847.las	e1116n0915.las	e1110n0838.las	e1219n0821.las
e1016n0878.las	e1053n0848.las	e1116n0916.las	e1110n0839.las	e1219n0822.las
e1016n0879.las	e1053n0849.las	e1117n0905.las	e1110n0840.las	e1219n0823.las
e1016n0880.las	e1053n0850.las	e1117n0906.las	e1110n0841.las	e1219n0824.las
e1016n0881.las	e1053n0851.las	e1117n0907.las	e1110n0842.las	e1219n0825.las
e1016n0882.las	e1053n0852.las	e1117n0908.las	e1110n0843.las	e1219n0826.las
e1016n0883.las	e1053n0853.las	e1117n0909.las	e1110n0844.las	e1219n0827.las
e1016n0884.las	e1053n0854.las	e1117n0910.las	e1110n0845.las	e1219n0828.las
e1016n0885.las	e1053n0855.las	e1117n0911.las	e1110n0846.las	e1219n0829.las
e1016n0886.las	e1053n0856.las	e1117n0912.las	e1110n0847.las	e1219n0830.las
e1016n0887.las	e1053n0857.las	e1117n0913.las	e1110n0848.las	e1219n0831.las
e1016n0888.las	e1053n0858.las	e1117n0914.las	e1110n0849.las	e1219n0832.las
e1016n0889.las	e1053n0859.las	e1117n0915.las	e1110n0850.las	e1219n0833.las
e1016n0890.las	e1053n0860.las	e1117n0916.las	e1110n0851.las	e1219n0834.las
e1016n0894.las	e1053n0861.las	e1118n0907.las	e1110n0852.las	e1219n0835.las
e1016n0895.las	e1053n0862.las	e1118n0908.las	e1110n0853.las	e1219n0836.las
e1016n0896.las	e1053n0863.las	e1118n0909.las	e1110n0854.las	e1219n0837.las
e1016n0897.las	e1053n0864.las	e1118n0910.las	e1110n0855.las	e1219n0838.las
e1016n0898.las	e1053n0865.las	e1118n0911.las	e1110n0856.las	e1220n0811.las
e1016n0899.las	e1053n0866.las	e1118n0912.las	e1110n0857.las	e1220n0812.las
e1016n0900.las	e1053n0867.las	e1118n0913.las	e1110n0858.las	e1220n0813.las
e1016n0901.las	e1053n0868.las	e1118n0914.las	e1110n0859.las	e1220n0814.las
e1016n0902.las	e1053n0869.las	e1118n0915.las	e1110n0860.las	e1220n0815.las

e1016n0903.las	e1053n0870.las	e1118n0916.las	e1110n0861.las	e1220n0816.las
e1016n0904.las	e1053n0871.las	e1119n0912.las	e1110n0862.las	e1220n0817.las
e1016n0905.las	e1053n0872.las	e1119n0913.las	e1110n0863.las	e1220n0818.las
e1016n0906.las	e1053n0873.las	e1119n0914.las	e1110n0864.las	e1220n0819.las
e1016n0907.las	e1053n0874.las	e1119n0915.las	e1110n0865.las	e1220n0820.las
e1016n0908.las	e1053n0875.las	e1119n0916.las	e1110n0866.las	e1220n0821.las
e1016n0909.las	e1053n0876.las	e1039n0791.las	e1110n0867.las	e1220n0822.las
e1016n0910.las	e1053n0877.las	e1039n0792.las	e1110n0868.las	e1220n0823.las
e1016n0911.las	e1053n0878.las	e1039n0793.las	e1110n0869.las	e1220n0824.las
e1016n0912.las	e1053n0879.las	e1039n0794.las	e1110n0870.las	e1220n0825.las
e1016n0913.las	e1053n0880.las	e1039n0795.las	e1110n0871.las	e1220n0826.las
e1016n0914.las	e1053n0881.las	e1040n0791.las	e1110n0872.las	e1220n0827.las
e1016n0915.las	e1053n0882.las	e1040n0792.las	e1110n0873.las	e1220n0828.las
e1016n0916.las	e1053n0883.las	e1040n0793.las	e1111n0826.las	e1220n0829.las
e1016n0917.las	e1053n0884.las	e1040n0794.las	e1111n0827.las	e1220n0830.las
e1016n0918.las	e1053n0885.las	e1040n0795.las	e1111n0828.las	e1220n0831.las
e1016n0919.las	e1053n0886.las	e1040n0796.las	e1111n0829.las	e1220n0832.las
e1016n0920.las	e1053n0887.las	e1040n0797.las	e1111n0830.las	e1220n0833.las
e1016n0921.las	e1053n0888.las	e1040n0837.las	e1111n0831.las	e1220n0834.las
e1016n0922.las	e1053n0889.las	e1040n0838.las	e1111n0832.las	e1220n0835.las
e1016n0923.las	e1053n0890.las	e1040n0839.las	e1111n0833.las	e1220n0836.las
e1016n0924.las	e1053n0891.las	e1040n0840.las	e1111n0834.las	e1220n0837.las
e1016n0925.las	e1053n0892.las	e1041n0791.las	e1111n0835.las	e1220n0838.las
e1016n0926.las	e1053n0893.las	e1041n0792.las	e1111n0836.las	e1221n0811.las
e1016n0927.las	e1053n0894.las	e1041n0793.las	e1111n0837.las	e1221n0812.las
e1016n0928.las	e1053n0895.las	e1041n0794.las	e1111n0838.las	e1221n0813.las
e1016n0929.las	e1053n0896.las	e1041n0795.las	e1111n0839.las	e1221n0814.las
e1016n0930.las	e1053n0897.las	e1041n0796.las	e1111n0840.las	e1221n0815.las
e1016n0931.las	e1053n0898.las	e1041n0797.las	e1111n0841.las	e1221n0816.las
e1016n0932.las	e1053n0899.las	e1041n0798.las	e1111n0842.las	e1221n0817.las
e1016n0933.las	e1053n0900.las	e1041n0837.las	e1111n0843.las	e1221n0818.las
e1016n0934.las	e1053n0901.las	e1041n0838.las	e1111n0844.las	e1221n0819.las
e1016n0935.las	e1053n0902.las	e1041n0839.las	e1111n0845.las	e1221n0820.las
e1016n0936.las	e1053n0903.las	e1041n0840.las	e1111n0846.las	e1221n0821.las
e1016n0937.las	e1053n0904.las	e1041n0841.las	e1111n0847.las	e1221n0822.las
e1016n0938.las	e1053n0905.las	e1041n0842.las	e1111n0848.las	e1221n0823.las
e1017n0858.las	e1053n0906.las	e1041n0843.las	e1111n0849.las	e1221n0824.las
e1017n0859.las	e1053n0907.las	e1041n0844.las	e1111n0850.las	e1221n0825.las
e1017n0860.las	e1053n0908.las	e1042n0790.las	e1111n0851.las	e1221n0826.las
e1017n0861.las	e1053n0909.las	e1042n0791.las	e1111n0852.las	e1221n0827.las
e1017n0862.las	e1053n0910.las	e1042n0792.las	e1111n0853.las	e1221n0828.las
e1017n0863.las	e1053n0911.las	e1042n0793.las	e1111n0854.las	e1221n0829.las

e1017n0864.las	e1053n0912.las	e1042n0794.las	e1111n0855.las	e1221n0830.las
e1017n0865.las	e1053n0913.las	e1042n0795.las	e1111n0856.las	e1221n0831.las
e1017n0866.las	e1053n0914.las	e1042n0796.las	e1111n0857.las	e1221n0832.las
e1017n0867.las	e1053n0915.las	e1042n0797.las	e1111n0858.las	e1221n0833.las
e1017n0868.las	e1053n0916.las	e1042n0798.las	e1111n0859.las	e1221n0834.las
e1017n0869.las	e1053n0917.las	e1042n0799.las	e1111n0860.las	e1221n0835.las
e1017n0870.las	e1053n0918.las	e1042n0834.las	e1111n0861.las	e1221n0836.las
e1017n0871.las	e1053n0919.las	e1042n0835.las	e1111n0862.las	e1221n0837.las
e1017n0872.las	e1053n0920.las	e1042n0836.las	e1111n0863.las	e1221n0838.las
e1017n0873.las	e1053n0921.las	e1042n0837.las	e1111n0864.las	e1222n0811.las
e1017n0874.las	e1053n0922.las	e1042n0838.las	e1111n0865.las	e1222n0812.las
e1017n0875.las	e1053n0923.las	e1042n0839.las	e1111n0866.las	e1222n0813.las
e1017n0876.las	e1053n0924.las	e1042n0840.las	e1111n0867.las	e1222n0814.las
e1017n0877.las	e1053n0925.las	e1042n0841.las	e1111n0868.las	e1222n0815.las
e1017n0878.las	e1053n0926.las	e1042n0842.las	e1111n0869.las	e1222n0816.las
e1017n0879.las	e1053n0927.las	e1042n0843.las	e1111n0870.las	e1222n0817.las
e1017n0880.las	e1053n0928.las	e1042n0844.las	e1111n0871.las	e1222n0818.las
e1017n0881.las	e1053n0929.las	e1043n0790.las	e1111n0872.las	e1222n0819.las
e1017n0882.las	e1053n0930.las	e1043n0791.las	e1111n0873.las	e1222n0820.las
e1017n0883.las	e1054n0845.las	e1043n0792.las	e1112n0825.las	e1222n0821.las
e1017n0884.las	e1054n0846.las	e1043n0793.las	e1112n0826.las	e1222n0822.las
e1017n0885.las	e1054n0847.las	e1043n0794.las	e1112n0827.las	e1222n0823.las
e1017n0886.las	e1054n0848.las	e1043n0795.las	e1112n0828.las	e1222n0824.las
e1017n0887.las	e1054n0849.las	e1043n0796.las	e1112n0829.las	e1222n0825.las
e1017n0888.las	e1054n0850.las	e1043n0797.las	e1112n0830.las	e1222n0826.las
e1017n0889.las	e1054n0851.las	e1043n0798.las	e1112n0831.las	e1222n0827.las
e1017n0890.las	e1054n0852.las	e1043n0799.las	e1112n0832.las	e1222n0828.las
e1017n0891.las	e1054n0853.las	e1043n0800.las	e1112n0833.las	e1222n0829.las
e1017n0893.las	e1054n0854.las	e1043n0832.las	e1112n0834.las	e1222n0830.las
e1017n0894.las	e1054n0855.las	e1043n0833.las	e1112n0835.las	e1222n0831.las
e1017n0895.las	e1054n0856.las	e1043n0834.las	e1112n0836.las	e1222n0832.las
e1017n0896.las	e1054n0857.las	e1043n0835.las	e1112n0837.las	e1222n0833.las
e1017n0897.las	e1054n0858.las	e1043n0836.las	e1112n0838.las	e1222n0834.las
e1017n0898.las	e1054n0859.las	e1043n0837.las	e1112n0839.las	e1222n0835.las
e1017n0899.las	e1054n0860.las	e1043n0838.las	e1112n0840.las	e1222n0836.las
e1017n0900.las	e1054n0861.las	e1043n0839.las	e1112n0841.las	e1222n0837.las
e1017n0901.las	e1054n0862.las	e1043n0840.las	e1112n0842.las	e1222n0838.las
e1017n0902.las	e1054n0863.las	e1043n0841.las	e1112n0843.las	e1223n0811.las
e1017n0903.las	e1054n0864.las	e1043n0842.las	e1112n0844.las	e1223n0812.las
e1017n0904.las	e1054n0865.las	e1043n0843.las	e1112n0845.las	e1223n0813.las
e1017n0905.las	e1054n0866.las	e1043n0844.las	e1112n0846.las	e1223n0814.las
e1017n0906.las	e1054n0867.las	e1044n0789.las	e1112n0847.las	e1223n0815.las

e1017n0907.las	e1054n0868.las	e1044n0790.las	e1112n0848.las	e1223n0816.las
e1017n0908.las	e1054n0869.las	e1044n0791.las	e1112n0849.las	e1223n0817.las
e1017n0909.las	e1054n0870.las	e1044n0792.las	e1112n0850.las	e1223n0818.las
e1017n0910.las	e1054n0871.las	e1044n0793.las	e1112n0851.las	e1223n0819.las
e1017n0911.las	e1054n0872.las	e1044n0794.las	e1112n0852.las	e1223n0820.las
e1017n0912.las	e1054n0873.las	e1044n0795.las	e1112n0853.las	e1223n0821.las
e1017n0913.las	e1054n0874.las	e1044n0796.las	e1112n0854.las	e1223n0822.las
e1017n0914.las	e1054n0875.las	e1044n0797.las	e1112n0855.las	e1223n0823.las
e1017n0915.las	e1054n0876.las	e1044n0798.las	e1112n0856.las	e1223n0824.las
e1017n0916.las	e1054n0877.las	e1044n0799.las	e1112n0857.las	e1223n0825.las
e1017n0917.las	e1054n0878.las	e1044n0800.las	e1112n0858.las	e1223n0826.las
e1017n0918.las	e1054n0879.las	e1044n0801.las	e1112n0859.las	e1223n0827.las
e1017n0919.las	e1054n0880.las	e1044n0831.las	e1112n0860.las	e1223n0828.las
e1017n0920.las	e1054n0881.las	e1044n0832.las	e1112n0861.las	e1223n0829.las
e1017n0921.las	e1054n0882.las	e1044n0833.las	e1112n0862.las	e1223n0830.las
e1017n0922.las	e1054n0883.las	e1044n0834.las	e1112n0863.las	e1223n0831.las
e1017n0923.las	e1054n0884.las	e1044n0835.las	e1112n0864.las	e1223n0832.las
e1017n0924.las	e1054n0885.las	e1044n0836.las	e1112n0865.las	e1223n0833.las
e1017n0925.las	e1054n0886.las	e1044n0837.las	e1112n0866.las	e1223n0834.las
e1017n0926.las	e1054n0887.las	e1044n0838.las	e1112n0867.las	e1223n0835.las
e1017n0927.las	e1054n0888.las	e1044n0839.las	e1112n0868.las	e1223n0836.las
e1017n0928.las	e1054n0889.las	e1044n0840.las	e1112n0869.las	e1223n0837.las
e1017n0929.las	e1054n0890.las	e1044n0841.las	e1112n0870.las	e1223n0838.las
e1017n0930.las	e1054n0891.las	e1044n0842.las	e1112n0871.las	e1224n0813.las
e1017n0931.las	e1054n0892.las	e1044n0843.las	e1112n0872.las	e1224n0814.las
e1017n0932.las	e1054n0893.las	e1044n0844.las	e1112n0873.las	e1224n0815.las
e1017n0933.las	e1054n0894.las	e1045n0789.las	e1113n0825.las	e1224n0816.las
e1017n0934.las	e1054n0895.las	e1045n0790.las	e1113n0826.las	e1224n0817.las
e1017n0935.las	e1054n0896.las	e1045n0791.las	e1113n0827.las	e1224n0818.las
e1017n0936.las	e1054n0897.las	e1045n0792.las	e1113n0828.las	e1224n0819.las
e1017n0937.las	e1054n0898.las	e1045n0793.las	e1113n0829.las	e1224n0820.las
e1017n0938.las	e1054n0899.las	e1045n0794.las	e1113n0830.las	e1224n0821.las
e1017n0939.las	e1054n0900.las	e1045n0795.las	e1113n0831.las	e1224n0822.las
e1018n0856.las	e1054n0901.las	e1045n0796.las	e1113n0832.las	e1224n0823.las
e1018n0857.las	e1054n0902.las	e1045n0797.las	e1113n0833.las	e1224n0824.las
e1018n0858.las	e1054n0903.las	e1045n0798.las	e1113n0834.las	e1224n0825.las
e1018n0859.las	e1054n0904.las	e1045n0799.las	e1113n0835.las	e1224n0826.las
e1018n0860.las	e1054n0905.las	e1045n0800.las	e1113n0836.las	e1224n0827.las
e1018n0861.las	e1054n0906.las	e1045n0801.las	e1113n0837.las	e1224n0828.las
e1018n0862.las	e1054n0907.las	e1045n0802.las	e1113n0838.las	e1224n0829.las
e1018n0863.las	e1054n0908.las	e1045n0830.las	e1113n0839.las	e1224n0830.las
e1018n0864.las	e1054n0909.las	e1045n0831.las	e1113n0840.las	e1224n0831.las

e1018n0865.las	e1054n0910.las	e1045n0832.las	e1113n0841.las	e1224n0832.las
e1018n0866.las	e1054n0911.las	e1045n0833.las	e1113n0842.las	e1224n0833.las
e1018n0867.las	e1054n0912.las	e1045n0834.las	e1113n0843.las	e1224n0834.las
e1018n0868.las	e1054n0913.las	e1045n0835.las	e1113n0844.las	e1224n0835.las
e1018n0869.las	e1054n0914.las	e1045n0836.las	e1113n0845.las	e1224n0836.las
e1018n0870.las	e1054n0915.las	e1045n0837.las	e1113n0846.las	e1224n0837.las
e1018n0871.las	e1054n0916.las	e1045n0838.las	e1113n0847.las	e1224n0838.las
e1018n0872.las	e1054n0917.las	e1045n0839.las	e1113n0848.las	e1225n0822.las
e1018n0873.las	e1054n0918.las	e1045n0840.las	e1113n0849.las	e1225n0823.las
e1018n0874.las	e1054n0919.las	e1045n0841.las	e1113n0850.las	e1225n0824.las
e1018n0875.las	e1054n0920.las	e1045n0842.las	e1113n0851.las	e1225n0825.las
e1018n0876.las	e1054n0921.las	e1045n0843.las	e1113n0852.las	e1225n0826.las
e1018n0877.las	e1054n0922.las	e1045n0844.las	e1113n0853.las	e1225n0827.las
e1018n0878.las	e1054n0923.las	e1046n0788.las	e1113n0854.las	e1225n0828.las
e1018n0879.las	e1054n0924.las	e1046n0789.las	e1113n0855.las	e1225n0829.las
e1018n0880.las	e1054n0925.las	e1046n0790.las	e1113n0856.las	e1225n0830.las
e1018n0881.las	e1054n0926.las	e1046n0791.las	e1113n0857.las	e1225n0831.las
e1018n0882.las	e1054n0927.las	e1046n0792.las	e1113n0858.las	e1225n0832.las
e1018n0883.las	e1055n0845.las	e1046n0793.las	e1113n0859.las	e1225n0833.las
e1018n0884.las	e1055n0846.las	e1046n0794.las	e1113n0860.las	e1225n0834.las
e1018n0885.las	e1055n0847.las	e1046n0795.las	e1113n0861.las	e1225n0835.las
e1018n0886.las	e1055n0848.las	e1046n0796.las	e1113n0862.las	e1225n0836.las
e1018n0887.las	e1055n0849.las	e1046n0797.las	e1113n0863.las	e1225n0837.las
e1018n0888.las	e1055n0850.las	e1046n0798.las	e1113n0864.las	e1225n0838.las
e1018n0889.las	e1055n0851.las	e1046n0799.las	e1113n0865.las	e1226n0824.las
e1018n0890.las	e1055n0852.las	e1046n0800.las	e1113n0866.las	e1226n0825.las
e1018n0891.las	e1055n0853.las	e1046n0801.las	e1113n0867.las	e1226n0826.las
e1018n0893.las	e1055n0854.las	e1046n0802.las	e1113n0868.las	e1226n0827.las
e1018n0894.las	e1055n0855.las	e1046n0803.las	e1113n0869.las	e1226n0828.las
e1018n0895.las	e1055n0856.las	e1046n0830.las	e1113n0870.las	e1226n0829.las
e1018n0896.las	e1055n0857.las	e1046n0831.las	e1113n0871.las	e1226n0830.las
e1018n0897.las	e1055n0858.las	e1046n0832.las	e1113n0872.las	e1226n0831.las
e1018n0898.las	e1055n0859.las	e1046n0833.las	e1113n0873.las	e1226n0832.las
e1018n0899.las	e1055n0860.las	e1046n0834.las	e1114n0825.las	e1226n0833.las
e1018n0900.las	e1055n0861.las	e1046n0835.las	e1114n0826.las	e1226n0834.las
e1018n0901.las	e1055n0862.las	e1046n0836.las	e1114n0827.las	e1226n0835.las
e1018n0902.las	e1055n0863.las	e1046n0837.las	e1114n0828.las	e1226n0836.las
e1018n0903.las	e1055n0864.las	e1046n0838.las	e1114n0829.las	e1226n0837.las
e1018n0904.las	e1055n0865.las	e1046n0839.las	e1114n0830.las	e1226n0838.las
e1018n0905.las	e1055n0866.las	e1046n0840.las	e1114n0831.las	e1227n0830.las
e1018n0906.las	e1055n0867.las	e1046n0841.las	e1114n0832.las	e1227n0831.las
e1018n0907.las	e1055n0868.las	e1046n0842.las	e1114n0833.las	e1227n0832.las

e1018n0908.las	e1055n0869.las	e1046n0843.las	e1114n0834.las	e1227n0833.las
e1018n0909.las	e1055n0870.las	e1046n0844.las	e1114n0835.las	e1227n0834.las
e1018n0910.las	e1055n0871.las	e1047n0787.las	e1114n0836.las	e1227n0835.las
e1018n0911.las				

FL Panhandle Lidar
TO# G140Go218F0145
June 1, 2019
Page 149 of 149